ANUL XXXIV No. 9452

ABONAMENTE:
Lei 350. . . . . pe un an
„ 180. . . . . „ 6 luni
„ 90. . . . . „ 3 luni
„ 35. . . . . „ 1 lună
„ 1500. . . Instituții publice

Atelierele tipografice „Opinia"
IAȘI STR. LAPUȘNEANU 37

1 LEU

OPINIA

Ziar popular cotidian

SAMBATA 1 OCTOMBRIE 1938

TELEFOANE
Redacția. . . . . No. 1293
Administrația . . . . „ 1299
Serv. de noapte red. . . „ 14 6

Redacția și Administrația
IAȘI STR. LAPUȘNEANU 37

Director C. R. GHIULEA

Trei mesagii pentru pace

M. S. Regina Elisabeth a Angliei, cu prilejul lansării celui mai mare transatlantic din lume, vasul „Queen Elizabeth", a rostit un mesaj în numele M. S. Regelui George, arătând că Suveranul Marei Britanii cere poporului să-și mențină optimismul, „cu toți norii întunecoși cari s'au strâns pe cerul Angliei și al lumii întregi".

„Proclamăm credința noastră — a încheiat Regina, — că prin harul dumnezeesc răbdarea omenească și prin bunăvoință, va izvorî totuși ordine din tulburare, și pace din vâltoare".

Un al doilea mesaj a fost lansat de d. Chamberlain, prin radio. D-sa a înfățișat poporului britanic rezultatele misiunei sale pacifice în Germania, și nădejdile ce are că pacea va fi salvată.

A fost un apel suprem adresat lumii întregi, pentru menținerea păcii. D. Neville Chamberlain a arătat cât de îngrozitoare nenorociri ar aduce un război și a declarat cu hotărârea omului de stat pătruns de misiunea sa, că va lucra pentru pace până în ultimul moment.

Deasemeni, n'a socotit pierdută orice speranță, nici d. Daladier, președintele Consiliului de miniștri al Franței.

D-sa a arătat că în Franța domnește ordine perfectă și țara așteaptă cu sânge rece evenimentele, luându-și toate măsurile de securitate.

„Pe planul internațional, a declarat d. Daladier, lupta pentru pace nu s'a terminat încă".

Toate aceste declarațiuni sunt izvorâte din aceiaș voință de a îndepărta primejdia unui război.

Opinia publică de la noi trebue să fie și ea încrezătoare în bunătatea divină și în înțelepciunea conducătorilor noștri.

-·- OAMENII ZILEI -·-

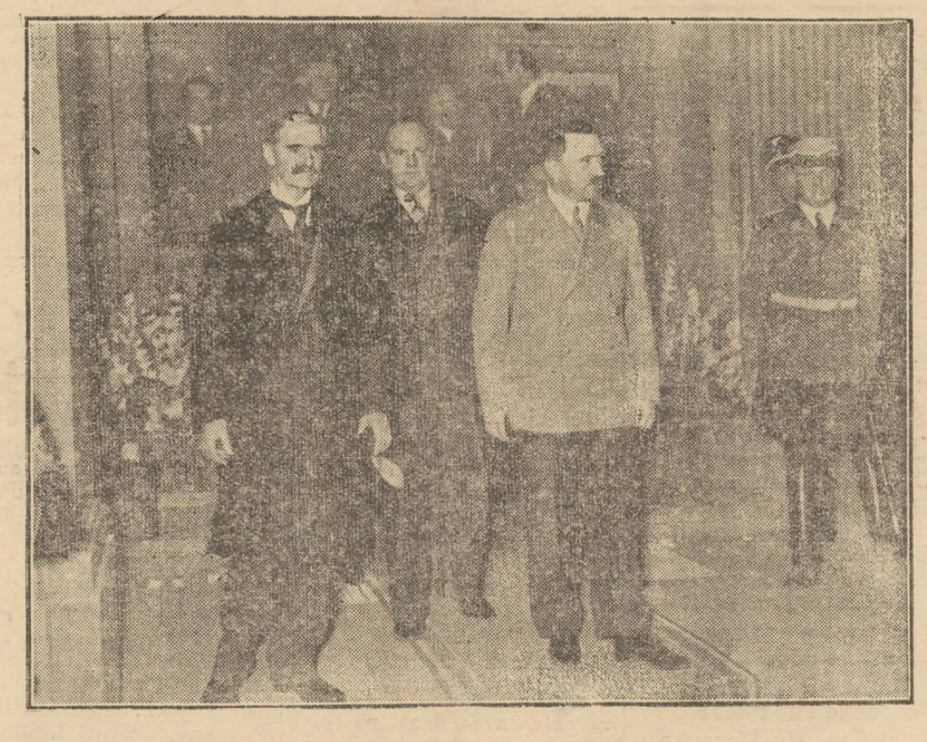

D-nii Hitler și Chamberlain, care s'au întâlnit la München cu d-nii Mussolini și Daladier, pentru a hotărî soarta Europei.

Din toată lumea

Un apel impresionant

Distinsa noastră concetățeană doamna A. Hurmuzescu, a trimis d-lui Adolf Hitler, președintele cancelar al Germaniei, următoarea scrisoare:

Din Iași, vechea Capitală a Moldovei, orașul tuturor jertfelor și leagănul ideilor mari și generoase, mă adresez Domniei Voastre ca Aceluia de care depinde astăzi liniștea omenirei, cu rugămintea de a răspunde cu aceiași noblețe gestului nobil al domnului Chamberlain, dovedind lumei încremenite că Acel care întrupează aspirațiile patriei lui Schiller, Goethe, Beethoven și atâția alții, este vrednic de a sta alături de marii săi înaintași, vrednic de nădejdea ce lumea întreagă pune în El. Nu se poate ca din țara Voastră unde au luat naștere cele mai dulcoase lieduri, să pornească vijelia care să prefacă într'un morman de ruine ceia ce arta și civilizația au realizat de veacuri. Ch bzuiața liniștită și cuminte trebue să primeze forța; numai fiarele se sfâșie între ele; oamenii pot și trebue să se înțeleagă.

Voi toți conducătorii popoarelor adunați-vă într'un sfat chibzuți cum e mai bine, ca oamenii să trăiască în pace. Noi femeile de pretutindeni, cu inimile îngenunchiate, așteptăm cu încredere ca înțelepciunea Voastră să redea lumii liniștea de care are nevoe.

A. M. Hurmuzescu
27 | X | 938

Lâna de celuloză

De câtăva vreme, se fabrică pe scară întinsă, lână din celuloză.

Acest ersatz s'a fabricat întâi în Germania. Apoi în Italia și Japonia.

Procedeul s'a întins în Franța, Statele-Unite, Africa de Sud și Australia.

Lâna din celuloză este amestecată cu lâna naturală și astfel se obține o stofă durabilă și frumoasă.

Femeile-inginer

In Germania, sub regimul hitlerist, femeile fuseseră înlocuite din funcții publice și din diverse întreprinderi particulare.

Cuvântul de ordine era: Femeile în cămin, pentru a face loc bărbaților! In acest fel a fost combătut șomajul.

Dupăce șomajul a trecut, s'a simțit nevoe de brațe. Și atunci s'a recurs din nou la femei.

In special, au fost căutate tehnicienele „femeia-inginer".

Astăzi femeile sînt întrebuințate ca ingineri în mecanica fină, în ramura textilă, în construcții de mașini mici, în industria casnică, în construcții; apoi în chimie, telegrafie, radiofonie etc. etc.

Treptat, femeile își reiau locul în viața socială.

O armată... istorică!

Poate nici-o armată din lume n'a plecat la război însoțită de un alaiu atât de numeros cum a fost o legiune militară din Bengal (India) în 1859.

Gloata omenească era compusă din o sută de mii indivizi, dintre cari peste 85.000 erau soții, copii, spălătorese, servitori, hamali și băeți de grajd.

Animale fără ochi

Cercetătorului științific i se oferă în grădina zoologică din Londra, un miracol al naturii.

Sunt expuși în aquarium doi pești fără ochi, cari înoată foarte voioși în jurul tancului cu apă și nu se ciocnesc de nici o moluscă, de nici o coralie și de nici o plantă de apă, și care evident pot vedea cu pielea.

Acești pești orbi, de peșteră, au o lungime de aproximativ 6 centimetri și din corpurile lor de culoare albăstrandafirie pornesc niște antene fine, care înlocuesc probabil ochii. Pe când celelalte aquariumuri sunt luminate puternic, tancul lor este luminat numai de o lampă de culoare albastră închisă deoarece sunt obișnuiți cu întuneric deplin.

Alte animale fără ochi din grădina zoologică din Londra, sunt șerpii sacri din peșterile Batu dela Yohore; și lizzard, fără picioare care trăește în pământ. Ccum câtva timp era arătat la Londra și un exemplar de oms, care trăiește în peșterile subterane din Europa răsăriteană și care deasemenea e lipsit de ochi.

Cehoslovacia economică

Din punct de vedere economic, în Cehoslovacia, primul loc îl ocupă industria, care întrebuințează 2.501.644 oameni din totalul populației. Cehoslovacia are 720.000 stabilimente industriale.

Urmează agricultura, care întrebuințează 34,64 la sută din totalul populației de 14 mii 729.536 locuitori; și 63 la sută din întinderea țării.

Speculanții la lucru

Știrile neliniștitoare de politică externă parvenite în ultimele zile, au fost prilejul practic pentru o serie de speculanți, să încerce un abuz pe seama marelui public.

Se urmărește realizarea unor stocuri importante de produse alimentare, retrase într'o singură noapte depe piața consumului și înmagazionate în depozite clandestine. Primul aliment ascuns a fost zahărul.

Natural, statul va remedia în scurtă vreme răul, aruncând pe piață cantități masive din acest produs de primă necesitate.

Dar până ce pericolul unei conflagrații mondiale va fi definitiv înlăturat, spoliatorii din vremea de nevoe, ai marelui public, vor ști să treacă pe sub mână cantități de zahăr, cu prețul majorat..

Aceasta este perspectiva urâtă a tovărășiilor omenești, în care libertatea comerțului în materie de produse de primă necesitate, dă la iveală, otrăvita solidaritate a speculanților.

Cu cât gâtul se ieftenește, cu atât mai mult brutarii cer scumpirea prețului pâinei. Motivul veridic? Se realizează totdeauna printr'un atare sistem, menținerea prețurilor vechi care-s destul de mari.

Și cu toate acestea, ce poate fi mai neîngăduit, decât să speculezi mulțimea în nevoe? A califica de fapt, procedeul de ascunderea mărfurilor alimentare pentru alarmarea maselor, socotim că este prea puțin. Speculanții dovediți că posedă depozite ciandestine, ar trebui să piardă dreptul de a mai face comerț.

Cine lovește în existența aproapelui, să fie lovit la fel, în propria lui existență. Se afirmă în genere, că marele public favorizează operațiile necinstite ale speculanților, oferind în ascuns prețuri majorate, fără a încunoștiința despre aceasta autoritățile în drept.

În realitate, numai un public resemnat și cu posibilități materiale îndestulătoare, se dedă la astfel de speculațiuni.

Massa cea mare și anonimă modestă în cerințele ei, rămâne fără zahăr și sufere paralel și de lipsa altor produse alimentare, cari au început a fi ascunse.

Pentru salvarea celor mulți din ghiarele speculanților, măsurile oricât de severe, vor fi totdeauna binevenite.

Dreptatea pentru toți la fel, —iată adevărata dreptate!

Dr. I. FR. BOTEZ

∴ IN ACTUALITATE ∴

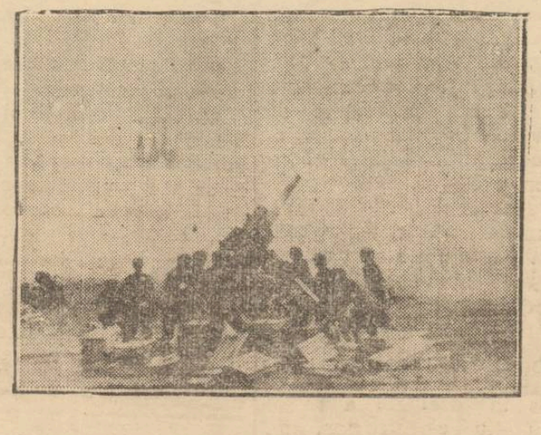

Tun anti-aerian de cea mai nouă fabricație.

PITORESCUL ROMÂNIEI

De abia în ultima vreme se observă la noi o mișcare mai accentuată spre a face cunoscute frumusețile țării noastre. In acest sens Oficiul Național de Turism a tipărit o seamă de publicații cu vederi pitorești din România, însoțite de descripții poetice în diferite limbi.

Deasemenea Fundațiile Culturale Regale, constatând că de la „România Pitorească" a lui Vlăhuță, nu s'au mai scris cărți apreciabile asupra așezărilor românești, au editat câteva monografii de orașe: București, Brașovul, Constanța, etc, urmând ca mai târziu să întrunească toate acestea într'o completă Românie Pitorească.

Subsecretariatul de Stat al Presei și Propagandei, deși de curând înființat desfășoară o vie activitate pentru a evidenția comorile românești. Niciodată n'a fost în țară o afluență mai mare de ziariști și scriitori străini, care fiind călăuziți de O. N. T., au avut toate înlesnirile să viziteze pământul românesc.

Efectul acestei propagande n'a întârziat să apară în presa străină, prin articole elogioase despre România. De curând la Radio Normandie s'a ținut o conferință de către d. Charles Oulmont despre frumusețile țării noastre.

Acest talentat gazetar arată că M. S. Regele Carol II,—„un mare constructor de oameni"— sprijină ridicarea satelor și a țăranilor, păstrând în același timp frumoasele datini românești, și arta populară. L'au încântat, de asemeni, costumele noastre naționale, cântecele și jocurile. Conferențiarul termină afirmând că poporul nostru vrea să-și pregătească viitorul, ne-renegând nimic din nobilul trecut.

După terminarea conferinței, d. Charles Oulmont, care este și un iscusit pianist, a executat la radio câteva cântece populare românești.

Anchetele „Opiniei"

Nevoi edilitare și dificultăți financiare ale Iașului

Câteva date semnificative

După cum am văzut, cartierele periferice ale Iașului aduc un aport financiar foarte redus; în schimb primăria cheltuește cu ele mai mult de cât îi permite bugetul.

Să stabilim care ar fi cheltuielile:

Presupunând că lungimea la stradă a unui imobil periferic ar fi numai de 20 m. (sunt imobile periferice de 3—4000 m. p. cu fațade până la 80—100 m.p.) și dacă lățimea medie a străzii ar fi de 8 m. cheltuelile, numai de pavaj, ar fi:

$\frac{20 \text{ m.} \times 8}{2} \times 150$ lei m.p. de pavaj = 12,000 lei.

Cum în exemplul nostru de ieri avem 2550 imobile de la periferie, înseamnă că pavarea străzii respective (pe care ar fi așezate de o parte și alta imobile) ar necesita o cheltuială de:

2550 × 12.000=30.600.000 lei.

Această sumă, dacă ar fi suportată în întregime de aceleași imobile, rezultă că s'ar acoperi la timp de:

$\frac{30.000.000}{255.000}$ = 129 ani

Dacă mai adăugăm și alte nevoi: canal, apă, localuri de școală, piețe alimentare, întreținere, etc. ajungem la sume fabuloase. Concluzia? Periferia nu-și poate amortiza niciodată cheltuelile edilitare, din veniturile proprii.

Și lipsurile devin tot mai numeroase, cu cât ne îndepărtăm de centru.

Suprafața străzilor

Orașul Iași fiind extins prea mult, evident că are și străzi numeroase, ocupând o suprafață mare. Astăzi, orașul are 647 străzi în suprafață de c. ca. 1 milioane m. p., pe când Bucureștiul are 9 milioane m. p.

Deci noi avem cu 4—5 ori mai puțin ca suprafața străzilor din capitală, care are însă un buget de două ori mai mare.

Străzi pavate

După statistica Serviciului de Comunicații al Municipiului, Iașul are astăzi străzi pavate numai în suprafață de 554.638 m. p., iar restul de 1.445.362 m. p., și așteaptă de zeci de ani pavarea.

Procedând la o calculare amănunțită, costul aproximativ al acestor lucrări ar fi:

1.445.362 m. p. × 150 lei m. p. = 216.804.300 lei.

Pentru Iași este o sumă într'adevăr colosală, care nu se

(Continuare în pagina 2-a)

Podoabe neprețuite

Cutreerînd prin țară. Turnu-Severin. Munții Mehedințului.

Sunt podoabele cu care Dumnezeu a înzestrat pământul scumpei noastre Țări. De ți-ai afla oriunde pe întinsul acestui pământ binecuvântat, nu te-ai putea apoi să nu exprimi același lucru. România, prin zestrea ei naturală, este un colț de rai, pe care l-au râvnit mulți și de multă vreme, din cei cari nu avuseseră fericirea să fie sălășluitori ai aceatui paradis. Și dacă nouă băștinașilor nu ni se par așa de mărețe aceste bogății de frumusețe, este poate pentrucă ne-am deprins cu ele și am început a nu ne mai da seama de farmecul lor. Streinii însă care ne vizitează rămân extaziați de feeria pe care o găsesc la noi și, ori rămân cât mai mult timp pe acest pământ frumos, plecând apoi cu adâncă regret că se despart de el; ori atunci când pleacă, își pun în gând să ne viziteze iarăși, nu prea târziu. Ei, critici oblectivi și fără interes, ne fac și pe noi de foarte multe ori să ne dăm socoteală de zestrea pe care Creatorul a toate ne-a dat-o spre desfătare și folosire.

Dacă pe lângă aceste mărgăritare rare, am fi și noi trăitorii, la înălțimea lor, cu adevărat Raiul lui Dumnezeu ar fi sădit aici la noi. Munții te încântă cu diferitele, cu pădurile și platourile lor, pline de pășuni mănoase, cu isvoarele și pâraele cristaline în cari păstrăvii par niște ființe argintate, din mitologii. Dealurile îți oferă apoi la rândul lor frumusești neîntrecute prin livezile și viile, aducătoare și de belșug și de câștig. Văile, șesurile cu holdele de aur ce fac din Țara noastră, Țara grânelor. Câmpiile de pe lângă ape, cu luncile lor în care păsărelele organizează concerte admirabile, închee însfârșit răpitorul decor al scenei românești.

*

Dacă pleci cu trenul din inima Țării—București—și dorul—ca și biletul de tren—te îndreaptă să treci Oltul în hotarele vechilor Bani, după ce vei trece de Titu, Pitești, ți se deschid zările frumoase ale Olteniei, care-ți pune la intrare în casa sa—ca odinioară la ușa boerilor—Oltul cu apele sale repezi și tulburi, să-ți speli picioarele după toată regula bunei cuviințe.

Apoi, de ce trenul fugărește, de ce pătrunzi mai adânc în frumusețile Olteniei. Vezi în fund, spre Miază-Noapte profilându-se Munții, cu coamele lor ascuțite și pline de păduri. Spre Miază-Zi, câmpia care se coboară până în apele Dunării. Trenul fugărește printre lanuri și lunci și pe negândite te afli trecut de Craiova și te apropii tot mai mult de Turnu-Severin, oraș ce adăpostește unele din cele mai puternice urme ale Romanilor și dovezi ale romanității noastre. Inainte de a poposi în frumoasa gară Turnu-Severin, zidită măestru prin străduințele fostului Ministru al Comunicațiilor, Domnul Richard Franasovici, cobori cu trenul spre Dunăre prin niște serpentine splendide și repezi, dătătoare de puternice și des repetate palpitații. De fapt această pantă între stațiile Balota și Șimian, este una dintre cele mai mari din Țară.

Șarpele în care călătorim, se întoarce când pe o parte, când pe alta, căutând parcă să arată tuturor călătorilor, frumusețile în cari peste câteva minute intrăm.

Trecem pe lângă rămășițele podului lui Traian, îngrădite spre a nu se dărâma cu totul, mai ales că lângă acest picior, s'au găsit în timpul din urmă, rămășițe de Castre și terme.

Vapoarele, multe la număr, sub diferite pavilioane, ne primesc cu sirene de „bun veni". Cum ieși din gară, ți se înfățișează o priveliște încântătoare.

Orașul Turnu-Severin se ridică în amfiteatru mândru, acoperit de un parc, Parcul Rozelor, cum arareori ți se întâmplă să vezi, brăzdat de bulevardul solid asfaltat care te scoate în oraș.

Mărturisesc că sunt rare orașele, mai ales din cele mici

(Continuare în pagina 2-a)

TYP

Cel mai sigur purgativ

x Dacă beţi ape minerale, cereţi să vi se servească numai cu BORVIZ DE BORSEC.

Nu cheltuiţi bani pe imitaţiuni.

DOAMNA DOCTOR
PARHON C. ŞTEFĂNESCU
Medic primar al Spit. Socola
Consultă pentru:
Boale nervoase şi ale glandelor cu secreţiuni interne
METABOLISM BAZAL
Cons. 2—4 p. m.
Str. Tăutu 2 Tel. 2269

Dr. R. DAMSKER
Medic de Spital
BOLI INTERNE
plămâni, inimă, rinichi
Str. Ghica Vodă No. 32

Doctor
Şvaigher Carol
A. C. Cuza 21 (ost Arcu)
Telefon 1045
consultă pentru boli interne, boli de femei, venerice, sifilis. Intervenţii de mică chirurgie. Injecţii sclerozante pentru varici. Tratamente electrice.

De vânzare
casă gospodărească, solidă, 4 odăi, bucătărie, cămări, pivniţă, apă, lumină electrică etc.
Poziţie centrală lângă tramvai şi Hală. Preţ foarte avantajos. A se adresa la ziar.

DOCTOR
A. Dascăl
BOLI INTERNE
VENERICE şi SIFILIS
Tratamentul blenoragiei la bărbaţi şi femei
Diathermie urologică şi generală
Consultaţii şi tratamente:
7½—10 a. m. şi 2—9 a. m.
Duminică 9—12 a. m.
Iaşi, Str. Cuza Vodă 42
(vis-a-vis de Camera de Comerţ)

Fotografii
pe porcelan pentru morminte
(Photokeramică) veritabilă
Durabilitate garantată, comandaţi la cunoscutul studio fotografic
ZAHARIA WEISS

De închiriat
în str. Bărboi No. 6
Patru camere, bucătărie, cămară de lemne etc. Se pot vizita zilnic între orele 10—2 p. m. şi 4—6 p. m.

Azi la Phoenix
dela ora 3 p. m.
Preţuri: **14, 10 şi 5 lei**
Fraţii Ritz
în comedia cu răsunet mondial
DRAGOSTE în culise

Două săptămâni
PARIS şi ITALIA
Lei 12.600
Milano—Paris—Versailles—Lacul Como—Bellagio—Veneţia şi Grotele de la Postumia.
1 — 14 Octombrie

Două săptămâni în
ITALIA
cu paşaport colectiv
Lei 8.600
Milano—Florenţa-Roma-Napoli-Venezia-Grotele dela Postumia.
1 — 14 Octombrie
Prospecte şi inscrieri:
TURISMUL MONDIAL
Bucureşti Cal Victoriei 60
Iaşi: Biroul Ing. Lemel, Lăpuşneanu 20. Tel. 1120

AZI la PHOENIX
Cea mai celebră vedetă în genul ei
SHIRLEY TEMPLE
în celebra realizare
INDIILE în flăcări

Preţuiţi sănătatea ochilor Dvs.? Cumpăraţi ochelarii numai la magazinul de specialitate

Optica „ARGUS"
Iaşi, — str. Lăpuşneanu 43 (vis-a-vis de Hotel Palace)
Mari reduceri de preţuri cu ocazia sărbătorilor

De închiriat
4 camere şi bucătărie, strada Lăpuşneanu 33, deasupra magazinului Gavrileţeanu, etaj.; instalaţie modernă, preţ convenabil, 34.000 lei anual.
Apartamentul vizibil toată ziua, fiind liber de pe acum. A se adresa la *Avocat N. Nebunelli* str. Lascar Catargiu 35.

Călătorii eftine — şi — comode
IAŞI -- BUCUREŞTI
dus şi întors
cu 50 % reducere pe C. F. R.
cu plecarea *Sâmbătă ora 21.47*
şi înapoierea *Marţi seara ora 23* din Capitală
—LOCURI LIMITATE—
Informaţiuni şi inscrieri la Agenţia
WAGONS - LITS // COOK
Iaşi Piaţa Unirei 1
Inscrierile se primesc până Vineri ora 6 p. m.

Colegiul Medical Iaşi
CONVOCARE

Domnii membri ai Colegiului Medical Iaşi sunt convocaţi în şedinţă specială Luni 3 Octombrie ora 9 p. m. în Amfiteatrul Facultăţei de Medicină.

Preşedinte,
Dr. V. RĂŞCANU

Mica Publicitate

PENSIUNE completă la familie israelită pentru studentă sau elevă. Str. Dreapta No. 4.

CAUT GERMANA la 2 copii de 5 şi 6 ani. Adresa Preot Ţincoca Biserica Talpalari Iaşi.

CAMERĂ MOBILATA de închiriat, confort, lumină electrică, cuvetă, teracotă, intrare separată, acces baie, în str. Bărboi 6.

DE VÂNZARE Ford 35, de 4, închis perfect Chevrolet de 4, deschis, ambele cauciucuri noi. A se adresa d-lui M. Carpinschi str. Domnească No. 6, Fălticeni.

UMBRELE bune cu preţuri de 40% mai eftine ca în altă parte cât şi reparaţiuni de tot felul obţineţi LA LEON care s'a mutat în str. I. C. Brătianu 113 lângă farmacia Racoviţă.

De închiriat

1. Prăvălie str. Lăpuşneanu No. 32 (azi ocupată de J. Şmilovici. 2. Idem acea ocupată de M. A. Goldştein str. Lăpuşneanu No. 32. 3. Apartamentul de 3 camere şi bucătărie ocupat de Jud. Muncă Iaşi, Piaţa Unirei etaj. 4. Localul ocupat de Fraţii Sternberg, Piaţa Unirei 7, servind de berărie şi restaurant. 5. Apartamentul de 4 camere fost ocupat de Biroul Populaţiei din Iaşi str. Alexandri No. 3 parter. 6. Idem 4 camere ocupat de Insp. Muncei Iaşi str. Alexandri No. 5 parter.

Mai multe apartamente ptr. locuinţe în Iaşi str. Brătianu No. 125 | 127, Str. A. C. Cuza No. 17 şi str. Zugravilor 19.

Informaţiuni dă avocat Serafimi, str. Sf. Sava No. 15.

Informaţiuni

x *Pentrucă toţi leşenii vor vedea săptămâna aceasta la „Scala" cea mai formidabilă realizare cinematografică „Iluzia cea mare" şi pentruca să evite aglomeraţia din zilele de Sâmbătă şi Duminică, se recomandă vizionarea acestui colosal spectacol, în zilele din cursul săptămânei.*

x *Dl Prof. Dr. Iudoranu* şi-a reluat consultaţiile de boale de ficat, stomac şi intestine. Str. L. Catargi 47 între orele 3 şi 5.

x **Doctorul A. Hoffman s'a mutat în str. Armeană. No. 9 şi consultă zilnic boli nervoase şi boli de nutriţie dela 10-12 şi 3-7; tratamente de slăbire şi îngrăşare. Telefon 1577.**

x DR. H. SOLOMOVICI întors în localitate a reluat consultaţiunile pentru *nas, gât, urechi şi gură.* Strada Ştefan cel Mare 4. Telefon 1320.

x **Durerea de bătături te** enervează şi te indispune. Remediul îl găsiţi în preparatul „ANTICALUS" soluţie şi pomadă care alină durerile şi desfiinţează bătăturile. Depozit Farmacia Dr. Ratianu strada Cuza Vodă 83.

x Unele cârciumi şi restaurante servesc clienţilor diferite ape drept „Borviz de Borsec".

Rugăm onoratul public să nu se lase indus în eroare şi să pretindă—atunci când cere Borviz — ca dopul să fie neperforat, pe el să fie scris „Borsec" iar stanialul intact.

OMUL INVIZIBIL
prin raza misterioasă

Nu e film, nu e scamatorie, nu e roman de H. G. Wells Este realitate.

Formidabila atracţie a Expoziţiei internaţionale Paris—1937 şi „Luna Bucureştilor"-1938 şi care va fi clou-ul Expoziţiei Universale (New-York 1939) va putea fi văzută începând de Vineri 30 Septemb. 1938 la Cinema „Sidoli".

Mercurialul de preţuri al Camerei de Comerţ dă loc la discuţii

O neînţelegere, ca să nu zicem conflict, s'a născut între Primărie şi Camera de Comerţ.

Iată împrejurările:

Dl. Călinescu, ministru de interne, s'a sesizat de plângerile sătenilor, împotriva taxelor la care sunt expuşi când viu cu marfa în oraş. Ministrul a cerut atât primăriei cât şi Camerei de Comerţ, ca neajunsurile de care se plâng sătenii, să înceteze.

Până ce se va rezolva pe deplin această chestiune, primăria socoteşte că una din cauzele plângerilor o constitue Mercurialul, pe care îl editează Camera de Comerţ şi care apare de trei ori pe săptămână.

Acest mercurial se desface pe preţ de doi lei, adică costul lui şi anume: 85 bani tiparul, 50 bani distribuitorului şi restul plata unor diurne. Ori, Camera de comerţ susţine că nu urmăreşte nici un câştig. Din partea primăriei se arată că Mercurialul nu e real, şi constitue în acelaş timp o taxă ilegală şi împovărătoare, mai ales pentru săteni.

Deocamdată, până la dezlegarea neînţelegerei, Municipiul a oprit răspândirea mercurialului. Rep.

Activitatea la Rezidenţa Ţinutului

D. Rezident Regal a primit eri în audienţă o delegaţie de de brutari în frunte cu d. George Chiuca, care au înmânat Excelenţei sale un memoriu prin care arată că ar fi nedreptăţiţi prin fixarea noilor preţuri la pâine.

Brutarii, au solicitat a se reduce preţul făinei pentru a putea vinde pâinea la actualele preţuri.

Apoi au fost primiţi în audienţă d-nii: insp. g-ral P.T.T. Cristescu, Colonel Loghin exprimarul oraşului Vaslui, controlor de stat Panciu, inspector sanitar Th. Bulău, Gorschi primarul oraşului Botoşani Col. Rădescu etc.

*

In legătură cu deschiderea şcolilor, s'a prezentat în audienţă Preotul Niculea, care a făcut d-lui Rezident Regal o frumoasă propunere.

S Sa, a cerut ca Sâmbătă când are loc solemnitatea deschiderei şcolilor, să fie adunate în faţa Palatului Administrativ toate şcolile, şi în prezenţa Mitropolitului Nicodem, a Excelenţei Sale şi a autorităţilor, să aibă loc un serviciu religios.

*

D. secretar g-ral C. Râşcanu a avut eri o consfătuire cu şefii de serviciu pentru o ultimă organizare a serviciilor.

In legătură cu achiziţionarea unui imobil pentru rezidenţă, nu este nimic stabilit. gh.

Nevoi edilitare şi dificultăţi financiare ale Iaşului

(Continuare din pagina I-a)

va putea avea decât peste 54 ani, (bugetul actual prevede acestor lucrări 4 mil. lei anual.)

In acest interval de timp însă, trebuiesc întreţinute şi reparate de câteva ori cele existente. Deci, înseamnă că niciodată nu vom putea avea pavagii pe toate străzile.

Suma necesară pentru redresarea Iaşului

Dacă la suma necesară pavagiilor, care este de 216.804.300 lei, adăugăm şi celelalte lipsuri: apa-canal, c.ca: 100 mil. lei; apoi construcţia pieţei alimentare la Sf. Spiridon, c.ca: 40 milioane lei; pentru un local de Primărie corespunzător necesităţilor: 50 mil. lei, reiese un total de 406.804.300 lei, sumă pe care Municipiul Iaşi nu o va putea avea decât poate într'un viitor prea îndepărtat.

Afară de acestea, oraşul mai are nevoi cu mult mai mari: localuri de şcoli, pieţe alimentare, repararea pavagiilor şi trotuarelor expropieri cerute de circulaţie, etc.

Dacă nu intervin schimbări în situaţia financiară, oraşul Iaşi va rămâne în urma altor oraşe de provincie.

Ori câtă energie şi entuziasm s'ar desfăşura, ad-ţiile comunale nu vor avea succes şi se vor lovi întotdeauna de marea supraîaţă ce ocupă Iaşul.

In consecinţă trebuiesc adoptate alte principii de organizare ad-tivă, corespunzătoare timpurilor şi intereselor edilitare ale Iaşului.

VIRGIL GHEORGHIU

x In urma accidentului de automobil de acum câtva timp, cunoscutul librar ieşan d. Ath. D. Gheorghiu a rămas cu mâna stângă anchilozată.

E vorba ca d. Gheorghiu să fie curând supus unei grele operaţii.

x Am relatat că la Epitropia Sf. Spiridon a sosit o comisiune trimisă de guvern, ca să verifice situaţia instituţiei.

Pe ziua de ieri s'a prezentat d-lor epitropi şi d. general Baciu, controlor regal de stat, care a declarat că este însărcinatul Primului Ministru, I. P. S. S. Patriarh Miron, să verifice situaţia Spiridoniei cu 4 ani în urmă.

Desfacere totală de încălţăminte
din cauza mutării
LA „TEGRA"
STR. CUZA VODĂ 69
cu preţuri până la 50% reducere

Stiri judiciare

Brevetele de cârciumă.— Curtea de apel a judecat acţiunea în contencios făcută de comerciantul Uşer Harţanu din Bacău.

Acesta a atacat în contencios hotărârea Ministerului de finanţe prin care i s'a ridicat brevetul de cârciumă, pentru faptul că serviciul sanitar i-a găsit localul insalubru.

Curtea a stabilit că legea monopolului nu prevede ridicarea brevetului când imobilul este insalubru; ci acest fapt este o simplă contravenţie ce urmează a fi dresată de serviciul sanitar.

Curtea a admis acţiunea, dispunând restituirea brevetului.

*

Neregulă bănească. Acum câteva zile d. I. Atanasescu inspector regional al Societăţei de telefoane, a făcut o verificare a gestiunei d-lui I. I. Vasiliu dirigintele oficiului de telefoane din Fălticeni.

Cu această ocazie s'a constatat o lipsă de 70 mii lei, în sarcina dirigintelui.

A fost sesizat parchetul, care a întreprins cercetări.

*

Abuz de încredere.— Tribunalul secţia I, trebuia să judece ieri procesul de abuz de încredere intentat croitorului Leon Blumenfeld din str. Palat, săvârşit în prejudiciul bijutierului Leon Goldenberg din str. I. C. Brăteanu 82.

Lipsind martorii, procesul a fost amânat.

Cu cum

Regulamentul şi premiile cursei Iaşi—Roman—Iaşi

Precum am mai anunţat, Duminică 2 Octombrie se va disputa cursa anuală ciclistă pe distanţa Iaşi-Roman şi retur, însumând un total de 180 kilometri.

Regulament

Punctul de plecare este în Iaşi, din Piaţa Unirii, la ora 7 jum. precis. Sosirea la Roman în centrul oraşului ora 11 jum.—12 a. m. La Roman se va face un popas de o oră jum., pentru masa concurenţilor.

Plecarea din Roman spre Iaşi, la ora 1 jum. Sosirea la Iaşi în faţa Fundaţiei Ferdinand I, se sconteză pentru ora 5 jum.—6 p. m.

Concurenţii au fost clasaţi pe două categorii. Celor din categoria doua, li se vor acorda un handicap de 20 minute; după care vor porni şi cei din prima categorie.

Concurenţii sunt obligaţi a merge în plutoane compacte până la Strunga, de unde li se dă dreptul de detaşare personală. Aceasta, pentru motivul să nu se întindă prea mult convoiul, căci nu toţi concurenţii au puterea de rezistenţă necesară.

Apoi, spre a nu ţine prea mult timp la sosiri atât la Roman, cât şi la Iaşi, circulaţia închisă, este necesară alergarea pe grupuri.

Premiile

La Roman, un comitet în frunte cu d. Gh. Şalu, organizează o primire triumfală cicliştilor. Comitetul de primire va oferi trei premii valoroase.

Primăria oraşului Roman oferă o minunată Cupă primului concurent sosit la Roman.

Familia regretatului ciclist Lică Hausner, va oferi trei premii primilor concurenţi, cari vor trece prin faţa monumentului ce marchează locul tragic a morţii lui.

La întoarcere spre Iaşi, se vor acorda trei premii, de către d. Primar al Târgului Frumos.

Dl. P. Rusovici primarul din Paşcani, va oferi deasemeni trei premii frumoase.

La Iaşi, asociaţia „*Moldova*" acordă trei prémii importante.

Pe cupa „*chalenge*" se va înscrie numele câştigătorului anului acesta. Aşa că d. Ion Movilă deţinătorul de anul trecut al cupei, va avea de luptat mult... căci are o serioasă concurenţă...

V. LEONESCU

Dimineaţa dela ora 9½
Mâine, Sâmbătă
Poimâine, Duminică
la SCALA
Matineu cu preţuri reduse

Podoabe nepreţuite

(Continuare din pagina 1-a)

care să fie atât de simpatice şi de minunat orânduite ca T.-Severin.

Se cunoaşte că l-a avut în grijă unul din cei mai gospodari miniştri ai noştri, care şi-a legat pentru totdeauna numele de el.

Străzi largi, case noi şi cu gust clădite, aliniate ca în cel mai veritabil front pentru inspecţia generalului. Fie care casă, cu grădiniţa ei răzătoare. Chiar instituţiile publice au de jur împrejur, florării şi grădiţe ce-ţi desfătează ochiul.

Sunt în Turnu-Severin, trei Biserici ortodoxe: Grecescu, Maioreasa şi o mândră capelă precum şi o Biserică romano-catolică. Palatul Poştei şi telefoanelor, rivalizează cu Palatele din oraşele mari. Dar ceia ce în adevăr merită deosebită atenţie, este clădirea Teatrului, de proporţii gigantice. Actualmente se amenajează o sală de Teatru, mai mare decât cel mai mare Teatru din Romănia.

Tot în această clădire se află o sală mare de cinematograf, restaurant apoi şi grădină de vară; iar la etaj, Biblioteca cu aproape una sută mie de volume, iarăşi rivalizând cu bibliotecile mari din Ţară.

Alături de acest măreţ Teatru, se află Mauzoleul eroilor căzuţi în războiul pentru întregire. Meuzoleu, care, socotesc a nu fi întrecut de un altul.

Cu două plăci de marmoră în cari sunt gravate auriu, în româneşte şi latineşte meritele făuritorilor României Mari. Iar în criptă, de o parte şi alta a intrării, fiecare erau, având sertarul său în care se găsesc oasele învelite în tricolorul scump, şi cu numele şi anul săpate pe copac. Necontenit arde acolo o candelă pioasă, pentru a veghea somnul veşnic neturburat al bravilor soldaţi. Pleci de acolo recules şi întărit, învăţând în chip tainic, din contemplarea celor câtorva sute de nume, istoria alcătuirii şi închegării neamului nostru.

*

Dar să lăsăm minunăţiile create de mâna şi inima omului, pentru a pleca mai departe în Munţii Cernei să ne desfătăm în mijloc de Raiu natural. Ca să te deplasezi în regiunea de Nord a judeţului Mehedinţi, nu ai cine ştie ce mijloace de transport. Nici o societate n'a îndrăznit să-şi trimită pe aceste meleaguri neînvinse încă de om, nici un vehicul, de nici un fel. Astfel că de voie de nevoie te sui în maşina lui nea Georgică dela Isverna, o comună mare din munţii. Şi trebuie să te declari mulţumit odată cu plata celor 80 de lei, chiar dacă hodorogeala acestei aşa zise maşine, te ameninţă să-ţi schimbe conformaţia internă a organismului.

Este o maşină din cele ce odinioară, suburbiile Bucureştiului aveau pentru transportul călătorilor, maşină care a fost scoasă de multă vreme din uz ca veche, dar luată de Georgică de nouă.

Gândiţi-vă acum ce-a mai rămas din biata fostă maşină după atâta muncă silnică, prestată pe povârnişurile ameţitoare ale munţilor mehedinţeni. In ea pot încăpea 15 inşi pe băncile scunde şi tari ca piatra. Dar Georgică, bun la inimă foarte, nu s'a îndurat să nu mai vâre încă 15 persoane şi să le lase în Turnu.

Inchipue-şi oricine, plăcerea deosebită pe care am simţit-o dealungul celor 50 de Km., dela Turnu-Severin, până la Cerna-Vârf, un sătuc din comuna Nadanova, unde ni era scopul să ajungem.

Peripeţiile drumului sunt mai mult decât cu anevoie de descris. N'am ieşit bine din oraş şi biata maşină, oftigată de mulţimea pasagerilor ofteză din ce în ce mai greu, până stă deabinelea. Georgică însă îi cunoaşte boala şi slăbiciunea. Se dă jos lângă motor, îl mai mângâie, îi şopteşte nu ştiu ce, şi iată-ne din nou plecaţi. Meraem cu 10 km. pe oră, înţeala maxi-

(Continuare în pagina 3 a)

Au sosit noile aparate de RADIO
TELEFUNKEN
Marca mondială de calitate MODEL 1938 — 1939
pentru curent alternativ, continuu și LA BATERII.
REPREZENTANȚA EXCLUSIVĂ Inginer GHEORGHE IRITZ
Str. A. C. Cuza 3 (Piața Unirei) Telefon 1564

Infăptuiri folositoare
ale Camerei de Comerț din Iași
Bilanțul cîtorva luni de activitate

Zilele acestea se împlinesc 5 luni decând actualii conducători ai Camerei de Comerț și Industrie din Iași au venit să diriguiască treburile instituției.

Cu acest ă ocazie, va avea loc un consiliu plenar, în cadrul căruia se va face darea de seamă asupra activității.

Intâlnind pe d. președinte Const. Pogor, caut să capăt unele date asupra infăptuirilor de până acum.

— „Incă dela venirea la Camera de Comerț—ne spune d. Pogor—am spus că gândul nostru este curat și cinstit și că vom face din această instituție o casă de adăpost, de sprijin și alinare pentru comercianții și industriașii ieșeni.

Ușile Camerei au fost larg deschise tuturor colegilor noștri, cărora le-am putut fi de folos, precum și acelora care ne-au putut da sprijin, în vederea elaborării problemelor și soluțiunilor pentru împlinirea necesităților economiei noastre naționale.

Nimic nu ne-a reținut del impulsul nostru, de a îndruma această instituție pe calea realizărilor în toate domeniile. Am făcut tot ce ne-a stat în putință ca să organizăm interesele individuale și generale.

Vrem ca spiritul de înoire ce se simte în toate instituțiile să stăpânească și această Cameră de Comerț.

Convorbirea cu d. Pogor a alunecat apoi asupra principalelor probleme ce l-a preocupat și a înfăptuirilor de ordin practic.

Chestiunea fiscală..,

...a fost problema care a stârnit mult interes în viața comercială ieșană.

In decursul anilor s'au instituit fel de fel de sarcini fiscale, fără a se ține seamă de posibilitățile de plată ale comercianților și industriașilor.

S'a propus și s'a admis în parte *unificarea impozitelor și taxelor*, fapt care va îndrepta multe nedreptăți actuale și va da un nou impuls de viață tuturor intreprinderilor comerciale și industriale.

Registrele comerciale și taxa forfetară...

...au fost deasemenea două probleme vitale. S'a stabilit definitiv—în urma intervențiunilor Camerei—noțiunea de mic industriaș și comerciant. Astăzi, toți cei impuși până la un venit anual de 150 mii lei, sunt scutiți de ținerea registrelor la zi, în schimbul unei taxe forfetare de 200 lei anual.

Chestiunea timbrului aviației...

...a fost deasemenea lămurită. In schimbul unei sume forfetare anuale de 100 lei, micii comercianți nu vor mai înregistra la zi operațiunile lor. Această taxă a fost fixată numai ca un echivalent al toleranței de maximum 3 luni, ce se poate admite ca întârziere a înregistrărilor contabile.

Dări și taxe comunale

După cum se știe, în baza noului regulament s'au fixat taxe mari pentru diferite servicii prestate de Municipiu.

Astăzi, când afacerile merg atât de slab, noile sporiri de taxe sunt greu de suportat.

S'au fixat cotele de 1,50 la sută din valoarea locativă netă pentru locuințe; pentru prăvălii 5 la sută; pentru industrii 7 la sută; și 5 la sută pentru locuri virane.

S'a intervenit și s'a admis în principiu ca prăvăliile și industriile să fie impuse cu 2 la sută din valoarea locativă netă.

*

S'au realizat apoi: târgurile de vinuri, oboarele de cereale; târguri de vite, rampe de lemne; s'a intervenit la Poștă pentru ușurarea operațiunilor de încaso, care a și admis normele propuse de Cameră; orarul la magazine a fost deasemenea stabilit în urma intervenției camerei; s'a propus și s'au admis în principiu unele modificări legei pentru înființarea registrelor comerciale; comerțul ambulant a fost legiferat în condițiuni bune, etc. etc.

După cum se vede, numai în decurs de 5 luni de zile, actuala conducere a camerei de comerț a realizat lucruri folositoare.

Increderea acordată de către Ministerul Economiei Naționale, de șefii autorităților locale, cât și de comercianții și industriașii ieșeni, a fost pe deplin meritată. VIG.

Ciclul de conferințe la Camera de Muncă

Acum 2 ani s'a inaugurat la Camera de Muncă, din inițiativa d-lui av. Em. Ceicovschi, fost deputat și senator, un ciclu de conferințe și șezători pentru muncitorime.

Inițiativa s'a bucurat de succesul cunoscut în toate cercurile ieșene.

După terminarea vacanței, conferințele de la Camera de Muncă au fost reluate.

Astfel pentru Duminică 2 Octombrie, ora 10 dimineață, se anunță că va vorbi d. ing. Partenie Anton despre „Organizarea științifică a muncii". E a 40-a conferință din ciclul muncitorilor.

Un succes frumos și un prilej de recreare intelectuală pentru muncitorii și funcționarii ieșeni.

x Laboratorul de analize medicale, chimice și microscopice Dr. Ratianu autorizat de Min. Săn Publice, execută analize complecte de urină, spute, secrețiuni, etc. precum și orice analize ce interesează industria, comerțul și higiena alimentară. Iași, Cuza Vodă 83.

Iarăși
un caz de paradentoză
Cauza? Adeseaori piatra de pe dinți! Consecință? Slăbirea danturei! Deaceea piatra de pe dinți trebue combătută — cu Kalodont, singura pastă de dinți din țară care conține oleatul sulforicinic, remediul suveran ce îndepărtează treptat piatra, prevenind formarea ei.
Kalodont și în tuburi mari
contra pietrei de pe dinți
KALODONT

Realizări
la Soc. Apelor
O școală și un cămin pentru ucenici. Locuințe pentru personal.

Societatea Apelor a început să construească pe terenul de la Copou, din jurul rezervoarelor, un mare imobil destinat pentru locuințe ale personalului și înființarea unui cămin de ucenici.

In legătură cu acest proiect, am cerut lămuriri d-lui ing. I. Moțet, distinsul director tehnic al Societății.

Dl. Moțet ne arată că Societatea Apelor, în lucrările pe care le execută, se isbește mult de inconvenientul că nu are lucrători calificați și nici atâția câți ar fi nevoe.

Din această cauză se lucrează anevoe.

Pentru a înlătura această piedică, dl. ing. Moțet a luat inițiativa să pregătească o echipă de lucrători instruiți și angajați permanent de societate.

In acest scop, în imobilul de la Copou va lua ființă un cămin și o școală de ucenici.

Această școală, care va funcționa sub privigherea d-lui ing. Moțet, va pregăti pe viitorii lucrători.

Cei cari ar dori să intre în echipa de ucenici, se pot adresa la direcția tehnică a Soc. Apelor.

Chestiunea instalatorilor de apă și canal

O problemă care trebue rezolvată este aceia a instalatorilor de apă și canal.

Pentru aceasta au fost convocați la societate toți instalatorii din oraș.

Ei și-au formulat doleanțele, iar Societatea le-a arătat condițiile pentru a se realiza bune instalații de apă.

Deoarece instalatorii au spus că nu au un regulament nou, s'a început întocmirea unui regulament de către serviciul tehnic al societății.

Instalatorii au mai cerut stârpirea lucrătorilor clandestini.

Pentru aceasta s'a decis ca toți lucrătorii să aibă carnete cu vize, iar instalatorii să aibă un serviciu permanent pentru micile reparații.

Instalatorii au cerut să fie sprijiniți de societate la încasările particulare și să li se dea dreptul să oprească lucrările făcute de clandestini.

Soc. Apelor caută să-i ajute pe instalatori, spre a se ajunge la executarea lucrărilor în mod ireproșabil.

REP.

Accidentul unui avion
al Flotilei din Iași

Pe când un avion „Seit" al flotilei locale, pilotat de către adjutanții Feliu și Niculescu, se întorceau dela Roman, unde luaseră parte la demonstrația de aparare pasivă, deasupra satului Vulpășești, defectându-se ceva la motor, aparatul a luat foc.

Toate sforțările piloților de a-l pune în poziție de atezizare, au rămas zadarnice.

Atunci piloții cu un desăvârșit calm, și-au pregătit parașutele, lăsându-se în gol și jungând în condiții bune la pământ. Din gara Vulpășești s'a telefonat imediat flotilei locale, puându-l imediat în curent pe d. Comandor Emil Gheorghiu, care a ordonat o anchetă pentru a stabili cauzele accidentului.

In acelaș timp a fost înștiințat și Ministerul Aerului și Marinei de cele întâmplate.

Aparatul a fost complect nimicit.

Exercițiul de apărare pasivă

Cu un deplin succes, s'au desfășurat ieri, în localitate exercițiile de apărare pasivă.

Prin sunete prelungi ale sirenelor fabricilor, dangătul clopotelor tuturor bisericilor, la ora 12 s'a anunțat primul atac. Imediat circulația a fost întreruptă, iar publicul s'a refugiat în locurile de adăpost.

După câteva minute și-a făcut apariția o escadrilă de avioane, simulând un atac cu gaze, deasupra principalelor clădiri.

Aseară la ora 11 a avut loc al doilea exercițiu care s'a desfășurat în aceleași bune condițiuni.

La reușita deplină a acestor exerciții au conlucrat armata, secția de pompieri, serviciul sanitar, premilitarii, străjerii, poliția și publicul ieșan care a înțeles să respecte întocmai dispozițiile date.

In chestia revizuirilor medicale militare

București 30.-Ministerul apărării naționale a dat un comunicat în care se anunță că sunt scutiți să se mai prezinte la revizuirea medicală acei care au obținut o clasare definitivă de la comitetul sanitar consultativ al armatei.

Cercurile de recrutare vor proceda conform acestei dispoziții.

x Pentru orice neregulă stăruim să avizați spre a ne adresa Jusiiției. Vasile Gh. Mândru, Reprezentantul societății „Borsec".

Podoabe neprețuite

(Continuarea din pagina 2-a)

mă posibilă pe drumurile pline de surprize ale Nadanovei. Mai mult la deal. Coaste din ce în ce mai prăpăstoasă, fac să-ți sară inima la fiece clipă. Cei de loc, sunt deprinși cu asemenea voiage. Noi însă, veniți din fundul de Moldova unde drumurile to. sunt cât de cât mai drepte și fără riscuri, ne rugăm de Georgică s'o lase cu un km. pe oră, sau mai bine să ne dea voie s'o luăm pe jos. Georgică însă nu ne-aude. Cu volanul în mână, ... mână. Pe la jumătatea drumului, mașina iar se oprește și șoferul invită pe ocupanți să debarce pentru a face valea și dealul sau mai degrabă muntele, pe jos. Când am mai văzut și lucrul acesta, am început cu deadinsul a ne gândi la cei lăsați acasă. D r am trecut și acest examen, numit: valea rea.

Dacă i-am zis și ei; valea rea, să se gândească oricine că nu era glumă. După toate palpitațiile rămâi cu farmecul drumului.

Am urcat până în creerul munților. Nște munți ni mai și numai piatră. Munți stâncoși pe care vegetația cu greu se poate strecura. Un soiu de liliac s'a putut totuși cuibări printre stânci, la primăvara e o feerie când înflorește și răspândesc mirosul l r.

In sfârșit am ajuns și la destinație, în satul Ceina-Vârf, așezat, ca toate celelalte, în munți, încât pe acolo Soarele totdeauna răsare mai târziu și apune mai devreme.

Locuitorii se ocupă cu grădinăritul, pomicultura, stupăria și cu . . . căutatul comorilor. Așa merge pe acolo vorba, că printre stâncile munților și sub aleia pâraelor, ar fi fiind comori avuții ascunse cu veacuri în urmă. Și toată ziua ciocănesc și sapă, bine'nțeles, fără rezultatul dorit. De fapt, ei sunt mulțumiți de viață pe care o duc. Nu ar da liniștea ce-i stăpânește, pe nici un alt colț de țară. Este în adevăr încântător prin sălbăticia sa, ținutul mehedințean de Nord, unde oamenii își au obiceiurile, postul lor, național, limba lor dialectică nestricată de nici o influență străină. In câteva zile am vizitat câteva sate stând de vorbă cu cetățenii de pe acolo. Nu se plâng de nimic. Noi, deprinși cu viața mai sbucimată și sgomotoasă, acolo ne simțeam sihaștri fugiți de lume. Specificul Isnerceni or și Nadanovenilor este curat românesc și deaceia cu plăcere aterizezi pe tărâmul lor, la plecare simțindu-te mai înviorat în ce are românismul esențial.

Preotul, Invățătorul și ceilalți conducători, sunt de-ai lor, integrați în viața simplă și retrasă. Preoteasa și Invățătoarea nu știu ce sunt fustele și rochiile de crêpe de Chin sau pantofii de antilopă. Costum național, pe acesta îl îmbracă totdeauna.

Bine ar fi, ca cei ce în timpul verii se plimbă prin fel de fel de ținuturi străine, să purceadă a vizita aceste cuibare de români neaoși cari știu să-ți spună atâtea lucruri adevărate despre descălecarea lui Bădica Traian pe ținutul Daciei, așa cum nici cărțile de istorie știu a spune.

Sărbătoarea, în mijlocul satului se face horă, unde se joacă numai jocuri românești.

Au rămas nespus de mulțumiți de toate cele cele ce am văzut: locuri și oameni.

La întoarcere, drumurile par'că au mai bune, Valea rea' n'a mai fost chiar așa de rea și palpitațiile aproape dispărure frumusețile Mehedințului, cu legământul ca altădată să fac tot chipul și să le cutreer mai cu amănuntul.

Până atunci, îndemn pe oricine are posibilitatea, să nu se ferească, ci să caute a vizita cu toată tragerea de inimă ținuturile scumpei noastre Țări unde vor găsi urme sfinte de ale strămoșilor de aproape două ori milenare și astfel vor înțelege mult mai mult, decât din cheltuitul zadarnice prin meleaguri streine de hotarele și tradițiile noastre sfinte.

Diacon
Laurențiu Gh. Popovici

Gura amară! Limba albă! Stomacul stricat!

Acei cari își închipuesc, dimineața când se trezesc din somn, e firesc să aibă gura amară și limba încărcată, —și care continuă astfel luni de-arândul, — se înșeală cumplit. Stomacul lor funcționează prost și e inevitabil ca într'o zi oarecare, acest lucru să le fie amintit printr'o insomnie tenace, prin migrene necunoscute până atunci, prin gaze, prin senzații de acru, prin arsuri la stomac sau prin greutate în trup, după fiecare masă.

In acest moment mai e încă vreme să remediezi aceste rele, luând, după masă o mică doză de Magnesia Bisurata. Pentrucă, neglijându-le prea mult aceste simptome degenerează, automat, în dispepsie ce va deveni încetul cu încetul cronică. Luat lucrul din vreme e bine, — o întârziere prezintă o primejdie. Magnesia Bisurata se află de vânzare în toate farmaciile și drogueriile, cu prețul de lei 75,—sau în formatul mare economic, cu Lei 110.

Iuliana Dr. C. Popa Radu cu copii anunță cu aceiași durere parastasul de 4 ani al bunului și în veci neuitatului soț și tată

Dr. Corneliu Popa Radu

ce se va oficia mâine Sâmbătă 1 Octombrie ora 11 dim. la Cimitirul Eternitatea.

Inmormântarea d-nei Agripina Bogdan

Eri, la Cimitirul Eternitatea a avut loc înhumarea rămășițelor pământești ale regretatei Agripina Maior G. Bogdan.

Inmormântarea s'a făcut într'un cadru deosebit de impresionant. Un prieten al familiei a vorbit în mod mișcător, evocând bunătatea decedatei și dragostea ei pentru copii și familie.

Au participat la trista ceremonie numeroase persoane de vază ale Iașului,—care au ținut să aducă ultimul salut dispărutei.

Corul d-lui Sorin Vânătoru a dat răspunsurile la slujba religioasă.

Primarul Capitalei

București 30. — Astăzi la prânz are loc instalarea d-lui general Dombrovschi, în postul de primar general al Capitalei.

Informațiuni

x Aseară la palatul Cotroceni a avut loc o nouă consfătuire prezidată de M. S. Regele și în care s'au discutat chestiuni privitoare la aeronautică și marină.

x INAUGURARE— Duminică 2 Octombrie, după amează, va avea loc la Sanatoriul Bârnova inaugurarea noului pavilion.

La solemnitate va participa și numeroase personalități din capitală. S'au lansat invitații.

x Doctorul Sebastian Pineles înapoiat în localitate și-a reluat ocupațiile; Cuza Vodă 20.

x La boalele de ficat și intestine se recomandă numai BORVIZUL DE BORSEC.

Cinema Sidoli
cel mai formidabil spectacol — numai 3 zile
Azi Vineri 30 Septemb.
Sâmbătă 1 și Duminică 2 Octombrie
Atracția Lunei Bucureștilor 1938
OMUL INVIZIBIL
Prin raze misterioase se fac invizibile, oameni și lucruri.
Spectacolele au loc: Dimineața dela ora 10½ - 1 jum. p. m. fără film; iar dela orele 3 și până la 12 noaptea, cu film.
Se reprezintă tot odată: cel mai reușit film
Divorțul D-nei X
cu MERLE OBERON
Al doilea film, aventuri
ALASKA
cu LEO CARILLO
Prețurile sunt eftine.

Corespondență. A. E. La Copou sub teiu, cu „Opinia" în mână, Duminică ora 11. Diaconescu.

Azi Vineri dela ora 3 p. m.
Mâine Sâmbătă și poimâine Duminică dela ora 9 jum. dimineața
Filmele așteptate de toți ieșenii
Cel mai colosal triumf al cinematografiei
ILUZIA CEA MARE
(Războiul de eri și de mâine)
cu Erich von Stroheim, Jean Gabin, Dita Parlo, Pierre Fresnay
— odată cu capodopera genialului WILLY FORST—
PRIMA IUBIRE
(SERENADA UMBRELOR)
cu HILDE KRAHL și IGO SYM
și minunata realizare — Triumful filmului sovietic
TIGANII
MUZICANȚI

ULTIMA ORA

PACIFICAREA EUROPEI
prin conferința dela München

Ziua de eri a fost fără îndoială cea mai importantă în mersul evenimentelor, de la declasarea crizei europene.

De aceia ochii întregei lumi au fost ațintiți asupra orașului München.

Ziariști din toate țările au urmărit mersul desbaterilor. Posturile de radio au transmis tot ce s'a putut afla din München.

Mii de cetățeni din diferite țări au plecat în Germania, să știe mai devreme ce se hotărăște pentru soarta Europei.

Și, spre ușurarea tuturor, pacea a fost salvată.

•

Berlin 30.—Cu prilejul conferinței de la Muenchen, ziarele germane relevă frumoasa atitudine a cetățenilor Reichului.

Cu toată încordarea opiniei publice, nu s'a înregistrat nici cel mai mic incident între germani și cetățenii altor state veniți la Muenchen.

Șefii statelor străine au fost primiți cu ovații sincere și cu drapele.

Aceasta înseamnă, scriu ziarele, că poporul își dă seamă de grozăvia războiului și dorește din inimă pacea.

Rezultatul tratativelor a fost așteptat de către germani cu aceiaș emoție ca și celelalte popoare.

Sosirea delegațiilor

Berlin 30.—Înalții oaspeți invitați ieri la Muenchen au sosit pe rând, utilizând trenul sau avionul.

Ducele Musolini a sosit la granița germană la ora 6 dim.

La Kulstein a fost întâmpinat de Fuehrerul Hitler.

Cei doi bărbați de stat și-au continuat drumul spre Muenchen, unde au fost salutați la sosire de mareșalul Goering.

Dl. Daladier a sosit cu avionul la ora 11.15, fiind primit de dl. Von Ribentrop.

După 40 de minute a sosit cu avionul și dl. Chamberlain.

Înainte de conferință, au avut loc schimburi de vederi parțiale.

Astfel d-nii Hitler și Mussolini au avut o întrevedere în tren și o alta Munchen, după ora 11, când Fuehrerul d-lui Mussolini.

D. Daladier a avut o convorbire cu d. Hitler, în Casa Fuehrerului.

A urmat o întrevedere Daladier-Chamberlain și apoi un schimb de cuvinte Daladier-Mussolini.

Ședințele Conferinței

Prima ședință a conferințe a început la ora 12.45.

Cei 4 șefi de guverne au fost asistați de câte un diplomat.

Chiar dela început s'a pus în discuțiune problema cehoslovacă.

Dl. Hitler a cerut o soluție rapidă, după care și-au expus punctul de vedere d-nii Chamberlain, Daladier și Musolini.

Dl. Musolini a atins și chestiunea războiului civil din Spania.

A doua ședință a început la ora 16.45 și s'a ridicat la 20.30. La această ședință au participat și experții de la legații.

La ora 22 discuțiile au fost reluate.

Acordul

La ora 3 noaptea s'a dat comunicatul oficial, semnat de cei 4 șefi de guvern.

Acordul cuprinde următoarele puncte:

1) Evacuarea teritoriului sudet va începe la 1 Octombrie.

2) Reprezentanții Angliei, Franței și Italiei își iau obligația ca evacuarea să se termine la 10 Octombrie, instalațiile de pe teritoriul sudet nu vor putea fi distruse. Guvernul cehoslovac își ia răspunderea ca evacuarea să se facă fără distrugerea instalațiunilor.

3) Modalitățile vor fi stabilite de o comisiune internaiională formată din reprezentanți ai Germaniei, Angliei, Franței, Italiei și Cehoslovaciei.

4) Ocuparea teritoriului sudet de către trupele germane se va face în etape, cu începere de la 1 Octombrie după cum urmează: (teritoriul cedat a fost împărțit în 4 sectoare): Sectorul I va fi ocupat in zilele de 1 și 2 Octombrie: Sectorul I, în zilele de 3 și 4 Octombrie; Sectorul III la 5 și 6 Octombrie, Sectorul 4 în zilele de 7—9 Oct.

5) O comisiune internațională va stabili regiunile în care se va face plebiscit după procedura întrebuințată în teritoriul Saar și va supraveghia operațiunile. Plebiscitul nu se va putea face mai târziu de sfârșitul lui Noembrie.

6) Delimitarea frontierelor se va face de o comisiune internațională, care se va putea substitui, în unele localități, plebiscitului.

7) Se acordă un termen de 6 luni pentru schimbul de populație (cehi și germani).

8. Guvernuul ceh va trebui ca în termen de 4 săptămâni dela semnarea prezentului acord, să elibereze din armată și poliție pe germanii sudeți care vor să demisioneze. In acelaș interval de timp, germanii sudeți aflați în închisorile ceho pentru delicte politice, vor trebui să fie eliberați.

*

In ce privește minoritățile polonă și ungară, vor urma tratative direete între Ceholovacia și guvernele polon și maghiar. Dacă până în 3 luni nu se ajuege la un acord, se va întruni o nouă conferință europeană în această privință.

După terminarea aranjamentului cu minoritățile, Germania și Italia vor garanta și ele integritatea Cehoslovaciei în noile granițe.

Inainte de semnarea acordului la München

Londra 30.— Cercurile oficiale cehoslovace din Londra au dat un comunicat în legătură cu conferința de la Muenchen.

Punctele au fost comunicate de la Praga.

Guvernul cehoslovac arată că a făcut noi concesiuni înainte de începerea discuțiilor de la Muenchen, cedând toate teritoriile în care sudeții au proporția de 50 la sută, dar pretinzând garantarea granițelor așa fel ca să nu fie lovită siguranța nouei Cehoslovaci și să nu fie amenințat sistemul ei de apărare.

Adică să nu cedeze acele teritorii în care nu sunt sudeți, dar pe care Germania le pretinde din motive strategice, deși au fortificații cehoslovace.

Acordul definitiv să se încheie la 15 Decembrie.

Clauzele să fie însă fixate până la 31 Octombrie.

Pentru aplicarea acestor clauze, guvernul cehoslovac a admis o comisiune internațională și ocuparea de către legiunea britanică, până la încorporarea regiunilor sudete la Reich.

De asemenea admite tratative în vederea demobilizării, dar după trasarea definitivă a noilei granițe și revizuirea tratatelor.

Pentru apărarea intereselor vitale ale cetățenilor săi, mai ales a minorităților social-germană și evreiască, guvernul cehoslovac nu evacuează teritorul, până la demarcarea definitivă, după care va face și schimbul de cetățeni.

Comunicatul încheie arătând că numai în interesul păcii, Cehoslovacia face acest sacrificiu pe care nu l'a mai făcut până acum nici un stat pe cale pașnică.

In cazul când s'ar rupe tratativele, guvernul cehoslovac propune o conferință internațională sub președinția d-lui Roosevelt.

Al doilea comunicat cehoslovac

Praga 30.— Guvernul cehoslovac a dat un nou comunicat în care se arată că răspunsul său la nota britanică a fost pozitiv.

Guvernul admite punctul de vedere franco-britanic, dar cere ca ocupatea regiunilor sudete de către Germania să se facă treptat.

Acest răspuns a fost expediat la Muenchen, spre a fi luat în considerație la conferință.

*

Praga 30.— Știrea conferinței de la Muenchen a fost primită cu rezervă de către sercurile oficiale cehoslovace.

Totuși s'a găsit o satisfacție în faptul că Cehoslovacia n'a fost uitată la această reuniune.

A fost invitată o delegație cehoslovacă formată din d-nii Mastny, Masaryk și Litzki.

Diplomații cehoslovaci n'au fost ca trimiși speciali, ci ca observatori.

Totuși nu se poate spune că s'a decis ceva asupra Cehoslovaciei, fără ca ea să nu fie de față.

Rusia a fost ținută în curent

Paris 30—In tot timpul conferinței de la Muenchen, guvernul francez a informat Moscova asupra mersului evenimentelor.

Dl. Bonnet, ministru de externe, a avut o întrevedere cu ambasadorul Rusiei la Paris.

O nouă întrevedere va avea loc astăzi.

De asemenea s'au trimis informații la Moscova din partea guvernului englez.

In cercurile politice se arată că nu trebue privită conferința de la Muenchen ca o reuniune exclusivă a celor 4 puteri.

Oricare stat își dă seama de necesitatea unei colaborări cu Rusia.

Această colaborare a fost ținută în seamă și la reuniunea de la Muenchen.

Rolul însemnat al d-lui Mussolini

Roma 30.—Ocupându-se de conferința de la Muenchen, cercurile italiene subliniază rolul deosebit al d-lui Mussolini.

Dacă inițiativa conferinței aparține d-lui Roosevelt, rolul de mediator revine însă d-lui Mussolini.

Cercurile italiene manifestă deosebit optimism, arătând că reuniunea de la Muenchen a rezolvat nu numai problema cehoslovacă, ci situația europeană în general.

*

Londra 30.— Ziarul „Daily Telegraph" publică o corespondență din Muenchen, în care se arată optimismul care a domnit eri în cercurile diplomatice, după prima întrevedere între cei 4.

Dl. Hitler a renunțat întrucâtva la atitudinea sa intransigentă, în urma întrevederilor cu dl. Mussolini.

Toate speranțele au fost puse în dl. Musolini, spre a găsi o rezoluție împăciuitoare.

Deși Ducele era partizan al punctului de vedere german, totuși d-sa a atras d-lui Hitler atenția că e necesar un compromis în problema sudetă, spre a se evita războiul.

Cum s'a încheiat Conferința
Plecarea delegaților

Berlin 30. — După terminarea discuțiilor și semnarea acordului la ora 1.35, d. Hitler a mulțumit d-lor Mussolini, Daladier și Chamberlain pentru concursul dat în rezolvirea problemei sudeților.

A răspuns d. Chamberlain, aducând mulțumiri d-lui Hitler pentru modul cum a înțeles să conlucreze la salvarea păcii.

Cei 4 bărbați de stat s'au despărțit, strângându-și mâna afectuos.

Dl. Daladier a avut apoi o consfătuire de o oră cu d. Chamberlain, în care timp a fost pus la punct comunicatul ce a fost trimis guvernului din Praga.

D. Mussolini a părăsit orașul Muenchen, plecând spre Roma.

In cursul dimineții urmează să plece și ceilalți șefi de guverne.

Satisfacție la Londra Paris și Washington

Londra 30.—Cercurile engleze sunt foarte satisfăcute de rezultatul conferinței de la Muenchen.

Se relevă mai ales rolul d-lui Chamberlain, care va intra în istorie ca un mare pacificator.

La președinția consiliului s'au primit mii de telegrame de felicitare pentru dl. Chamberlain.

La bursa din Londra valorile au înregistrat urcări importante, ca urmare a destinderei politice.

Camera Lorzilor care s'a deschis eri, și-a amânat ședința pentru Luni.

Paris 30. — Intreaga presă pariziană de azi dimineață privește cu satisfacție rezultatul discuțiilor de la Muenchen.

Se remarcă în special întrevederea Daladier, Hitler, Goering și declarația d lui Hitler că e posibilă o colaborare diplomatică franco-germană.

Washington 30. — Comunicatul discuțiilor de la Muenchen a provocat bucurie în cercurile americane.

Se subliniază că cel de-a doilea apel al președintelui Roosevelt și-a produs efectul, provocând o intensă activitate diplomatică și ca urmare, conferința de la Muenchen.

x Ministerul Sănătății a delegat pe d. Doctor Berbeciu medicul șef al municipiului Iași, în comisiunea de examinare a candidaților la școala de moașe și la examenele de diplomă a elevelor din anul II de la aceiași școală.

Examenele vor avea loc mâine 1 Octombrie crt.

x Uniunea Generală a Funcț. Particulari roagă pe colegi a asista la punerea pietrei funerare a colegului lor Samy Galler, care va avea loc Duminică în 2 Octombrie ora 10 dim. la cimitirul izraelit.

HOȚ PERSOANA care din greșală a luat o valiză maro, astăzi dimineața, din trenul Iași—Rezina, e rugată a o depune la șeful stației Iași pentru dl. Debert Petru și va primi o bună recompensă. Valiza conține acte care nu servesc altora.

Dacă nu o va aduce astăzi, persoana va fi urmărită de poliție întrucât sunt indicii exacte asupra acestei persoane.

Știri polițienești

Un tânăr surprins de tramvai

Un accident de circulație s'a întâmplat eri după amează

Tânărul Zupcu Sergie din str. Zugravi 55, în timp ce mergea pe strada A. C. Cuza, în dreptul casei No. 16, a fost lovit puternic de vagonul de tramvai No. 38 condus de manipulantul No. 31. Victima, cu grave leziuni la cap, a fost transportată la spitalul Sf. Spiridon.

Incercare de sinucidere—A fost transportată la spitalul Sf. Spiridon femeea Elena Olaru din cartierul Bogdan No. Nunita a încercat să se sinucidă, consumând o cantitate de apă tare. Cauza ar fi unele neînțelegeri familiare.

Furt.—Dl. Stamate Alexandru de loc din Galați str. Smârdan No. 19, s'a prezentat la poliție, reclamând următoarele: Ducându-se la debitul de tutun al d-lui C. Soituz din str. Cuza-Vodă No. 63, a fost jefuit de suma de 1200 lei. Incepându-se cercetări, s'a putut dovedi că suma a fost furată de o vânzătoare și se pare că în complicitate cu o fiică a debitantului, asupra lor găsindu-se suma de 700 lei.

Ancheta continuă.

Incercare de înșelăciune.—Se află în cercetare la Biroul Judiciar numitul Rusu C. din Com. Lețcani-Iași surprins cu acte false cu care a vrut să inducă în eroare pe casierul Băncii Agricole spre a putea încasa suma de 11 mii lei.

Dimineața dela ora 9½
Mâine, Sâmbătă
Poimâine, Duminică
la SCALA
Matineu cu prețuri reduse

ORA 12

Dl. Hitler își exprimă satisfacția

Berlin 30. — Dl. Hitler a convocat pe reprezentanții presei germane, cărora le-a făcut următoarea declarație:

— „Sunt satisfăcut de cele hotărâte în conferință de ieri, cu cei mai reprezentativi oameni ai lumei

Cred că și opinia germană are tot dreptul să fie și ea satisfăcută de cele hotărâte în această conferință".

Plecarea delegaților

Berlin 30—Dl. Daladier a părăsit Muenchenul azi dimineață la ora 10.

La aeroport a fost aclamat de o mulțime imensă La ora 11 a plecat și dl. Chamberlain.

Dorința de pace a americanilor

New-York 30.—Sute de mii de oameni s'au rugat eri în biserici pentru pace.

In întreprinderi s'a oprit activitatea timp de 5 minute, în semn de rugăciune pentru pace.

După succesul colosal al filmului „Prima Iubire" al genialului Willy Forst **SC ALA**
va prezenta în programul viitor de Luni 3 Oct. crt.
ULTIMA IUBIRE
(POLICHE)
după monumentala operă a lui Henry Bataille, în regia lui Abel Gance și cu frumoasa MARIE BELL odată cu superba realizare
Mazurka Albastră
cu MARTHA EGGERTH
și filmul senzațional de mare actualitate
- Ultimul tren din Madrid -
cu DOROTHY LAMOUR
TREI FILME TREI ȘLAGARE

Renumitul și iubitul
CIRC CEHOSLOVAC
KLUDSKY
instalat în str. Uzinei (Antrepozite Râșcanu)
va ține prima reprezentație de deschidere azi
VINERI 30 SEPTEMB. seara ora 9
cu un program artistic nou de tot și cu dresuri speciale de lei, tigri, elefanți, etc.
In fiecare zi o reprezentație
Matineu ora 4 și seara ora 9
Menageria deschisă în toate zilele dela ora 9 dim. până seara la ora 7. — Hrana animalelor zilnic la ora 11 dimineața.

ANUL XXXIV No. 9453

ABONAMENTE:
Lei 350. . . . . pe un an
„ 180. . . . . „ 6 luni
„ 90. . . . . „ 3 luni
„ 35. . . . . „ 1 lună
„ 1500. . . Instituții publice

Atelierele tipografice „Opinia"
IAȘI STR. LAPUȘNEANU 37

1 LEU

OPINIA

Ziar popular cotidian

DUMINICA 2 OCTOMBRIE 1938

TELEFOANE
Redacția. . . . . No. 1298
Administrația . . . . . „ 1299
Serv. de noapte red. . . . „ 1146

Redacția și Administrația
IAȘI STR. LAPUȘNEANU 37

Director C. R. GHIULEA

BIBLIOTECA UNIVERSITARĂ IAȘI

Cuvinte regale

Mai presus de toate, ceeace poate asigura poporului român trăinicia ființei lui de Stat, este încrederea în sine și în Destinele acestui Neam, cari să se împlinească. Cer ca fiecare din noi să se supună la cele trei porunci ale vremurilor grele ce trăim: prevedere, întărire, unire.

Noul primar al Iașilor

D. general Constantin Ionescu a fost numit primar al municipiului Iași.

Alegerea aceasta este fericită, fără nici o îndoială.

D. general Ionescu a dovedit concepția creatoare, chibzuință, putere de muncă și desăvârșit devotament, nu numai în administrația militară, ci și în aceea civilă, pe când a condus Prefectura de poliție a Iașului.

Cu multiplele d-sale calități, d. general Ionescu va fi un primar bun și în măsură a soluționa nevoile orașului.

Va trebui numai ca Centrul, cât și populația ieșană, să-i acorde un sprijin neprecupețit.

Și sperăm că acest sprijin îl va avea, cu prietenie și dragoste.

Dl. general Ionescu preia succesiunea meritoasă a d-lui M. Eșanu. Primarul din timpul verei, cu prețiosul concurs al d-lui C. Tăutu, a adus servicii frumoase orașului, înfăptuind lucrări edilitare de folos netăgăduit și deschizând unele perspective care trebuesc continuate.

Printr'o chibzuită operă de continuitate și prin serioase concepțiuni personale, de care totdeauna a dat dovadă d. gen. Ionescu, adăogând ordinea, punctualitatea și onestitatea d-sale bine cunoscute, orașul va avea cu conducător de mâna întâia.

Dl. general Ionescu a căpătat și un ajutor valoros, în persoana d-lui Caton Militeanu, specialist în finanțe, om afabil și muncitor neobosit.

Noi exprimăm felicitări nouei administrațiuni a orașului și urăm spor la lucru.

Din toată lumea

Oficiile de plasare

Ministerul Muncii a întocmit un proect de decret pentru reorganizarea oficiilor de plasare. Proectul prevede că orce întreprindere care are mai mult de 10 salariați muncitori calificați și funcționari, va trebui să-și angajeze funcționari și muncitori numai prin oficiile de plasare ale statului.

Uzenicii vor fi angajați de toate întreprinderile (indiferent de numărul salariaților) numai la aceste oficii.

Fac excepție personalul de direcție și rudele directe până la nepot, ale proprietarilor.

Proectul a fost trimis organizațiilor interesate pentru a-și da avisul și va fi apoi trimis la Consiliul Legislativ.

Decretul va fi promulgat la începutul lunii viitoare.

SSS

Inteligența animalelor

Vaca și Calul au fost supuși unui examen de inteligență, în urma căruia s'a constatat că vaca are o memorie mai bună decât calul, deși acesta pricepe mult mai repede.

SSS

Planta vieții lungi

Una dintre cele mai caracteristice superstiții ale poporului corean este credința lui reîntrămutată în proprietățile tămăduitoare ale unei plante din familia ederei, „giuseng", căutată cu aceiași ardoare cu care oamenii, în alte țări, caută aurul. După Coreani, nici o doctorie nu se poate compara cu „giuseng". Rădăcina ei, fiartă, are faima de-a vindeca guturaiul cel mai vechi. O sorbitură din acest elixir dă omului facultatea de a trăi până la nouăzeci de ani, și chiar până la o sută.

Planta se vinde cu sume fantastice. Aceasta, firește, se datorează rarității zisei plante care crește numai în regiuni depărtate și mai totdeauna neaccesibile, astfel că sunt indivizi care o caută luni și ani dearândul. Se crede apoi că stelele căzătoare ar indica direcțiunea în care trebuesc îndreptate cercetările și că tigrii sunt ocrotitorii plantei giuseng; de aceea ei sunt socotiți sacri și nu trebuesc vânați.

SSS

Din lumea florilor

In America tropicală există o floare numită „la mitad de undia", care este albă dimineața, devine roșie la amiazi și se preschimbă în violet către seară.

*

In Brazilia crește un fel de magnolia care are proprietatea de a se deschide și închide după starea atmosferică a locului.

Triburile aborigene se servesc de ea ca de un barometru.

*

In munții statului Washington crește o floare cunoscută de indigeni sub numele de „Harabell", care suge mineralele din stâncile pe cari a prins rădăcini. Este singura specie din lume înzestrată cu această proprietate.

*

Floarea „Pelican" din Antile este una din cele mai mari și mai frumoase din lume. Atinge înălțimea de un metru și jumătate, dar are un miros respingător și otrăvitor. Porcii mor dacă-i mănâncă petalele.

SSS

Prețul benzinei

Ne-am plâns totdeauna (cu drept cuvânt) că la noi, în țara petrolului, benzina e prea scumpă, din pricina taxelor prea mari puse de Stat.

Și totuși la noi e cea mai eftină benzină din Europa.

Iată, într'adevăr, câteva prețuri lămuritoare:

In Italia, prețul unui litru de benzină este în lei 27,25.
In Germania, lei 25.
In Jugoslavia, lei 23,20.
In Ungaria, le 20.
In Cehoslovacia, lei 16.
In Polonia, lei 15,85.
In Elveția, lei 14.
In Olanda, lei 13,65.
In Franța, lei 11,30.
In Anglia, lei 11,05.

Iar în România, prețul unui litru de benzină este numai de, lei 9,50.

Aplicarea acordului dela München

Dl. Konrad Henlein, conducătorul germanilor-sudeți, a constituit un corp de sudeți în vederea ocupării regiunilor cehoslovace care se alipesc la Germania.
In clișeu, d. Henlein inspectând pe tinerii voluntari sudeți.

Lichidarea unei mentalități defetiste

Atâta lume se întreabă, cum este posibil ca într'o epocă stăpânită de vizibile dificultăți economice, să atingem un bilanț excedentar de redresare materială și morală? O întrebare, dealtfel, firească și lesne de pus, mai ales în Ardeal, unde spiritul creator produce adevărate surprize în fiecare zi, societății de aici.

Iar secretul nu este greu de găsit. Să ne aducem aminte cum se răspundea înainte problemelor.

Învățământul nu se putea reforma de teama unei imaginare perturbări. Disciplinarea tineretului înspăimânta pe oamenii de conducere, inventând aceiași rostogolire în necunoscut.

La sate problema sănătății poporului devenea insolubilă, fiindcă se lăceau tot felul de ipoteze, fie pesimiste, fie optimiste,

La orașe, investițiile de utilitate publică au rămas în urmă cu două decenii, deoarece inițiativa nu izbutea în luptă cu birocratismul.

Nu se reparau drumuri și nu se construiau poduri, pentrucă energia și curajul necesar unor asemenea întreprinderi apăreau ca o răsturnare violentă a tradițiilor.

Se amâna dela an la an, ordinea fiscală și răfuiala cu delapidatorii de bani publici, fiindcă viața publică de până eri stătea sub teroarea că o asemenea rânduială ar produce nici mai mult, nici mai puțin, decât... revoluția!

Erau care, dificultățile atât de nebiruit? Nu.

Se petrecea altceva: și anume trăiam morbiditatea unui spirit defetist ce putea duce la frângerea elanurilor creatoare în toate compartimentele vieții naționale. Dislocările morale întepeniseră curajul necesar redresării; năprasnica beție de vorbe risipite pentru a înlierbânta tâmplele o clipă, desfigurau ca o maladie resorturile sufletești și încrederea colectivă.

Numai astăzi ne putem da seama cât de primejdioasă era această mentalitate. Și numai acum putem aprecia ce grandioase opere se pot executa, schimbând dispoziția sufletească a maselor și îndrumându-le spre ritmul de viață stabilit de Constituția din Februarie.

Am ajuns popor capabil de lung efort constructiv și ne-am situat la rangul de națiune ce nu cunoaște oboseala în procesul de ascensiune istorică.

Să nu surprindă deci pe nimeni că vechea mentalitate n'a avut nevoie de nici o lege de bruscare. Ea s'a risipit ca o pulbere, prin prospețimea aerului. Societatea noastră s'a născut molecular și ea a dobândit cea mai înaltă însușire umană: Voința de a transforma țara într'un șantier, în toate domeniile de producție și creație.

Incheerea ofensivei sanitare

Ofensiva sanitară a luat sfârșit Joi 29 Septembrie.

Din ordinul ministerului sănătății, medicii cari au condus ofensiva vor depune memorii cu privire la activitatea desfășurată.

Data depunerii memoriilor este azi 1 Octombrie. Ministerul nu admite nici o întârziere.

In ceia ce privește Iașul, rapoartele au fost înaintate d-lui dr. Berbeciu, medic șef, care la rândul său le-a transmis d-lui dr. T. Bulău.

Inspectorul g-ral sanitar al ținutului le va înainta la ministerul sănătății.

Medicii comunali au depus toată râvna pentru ca aceste rapoarte să fie cât se poate de complecte.

Ele cuprind date, observații și amănunte, din care multe adânc impresionante.

REP.

ȚIGANII IN EUROPA

Un scurt istoric.—Relatări generale și date statistice.

București (Observator).—D. Auerhann, șeful oficiului de statistică din Cehoslovacia, ocupându-se de problema țiganilor din Europa, arată, că țiganii din *Albania, Bulgaria, Jugoslavia și România* trebuiesc considerați ca minorități etnice, supuse regimului de protecțiune minoritară.

In Europa problema populației „romilor" a fost pusă pe ultim plan, statele interesându-se numai de soarta altor naționalități minoritare, a căror viață a fost reglementată prin regimul de protecțiune a tratatelor minorităților din 1919 | 1921.

Țiganii, sau Romii, originari din India s'au stabilit, — mai propriu vorbind, s'au răspândit—în Europa în urma cuceririi Peninsulei Balcanice de către Turci.

Numărul lor actual din Europa atinge cifra de peste 1.000.000 de suflete, stabiliți în toate țările continentului.

In România și Transilvania s'au stabilit pentru prima oară pe la începutul veacului al XV-lea, fără să aibe un domiciliu constant și ducând o viață nomadă, pe care o trăiesc până în ziua de astăzi.

In primele decenii ale stabilirii țiganilor în Europa, ei au fost supuși unor persecuții drastice, din partea stăpânitorilor.

In Ungaria, la 1761 și 1763, împărateasa Maria Tereza a căutat să regimenteze viața socială și economică a țiganilor, dar fără nici un rezultat. Împăratul *Frantz Iosif* a voit să-i constrângă pe țigani să-și întrerupă viața nomadă, ocupându-se de agriculturi.

Episcopul *Ioan Ham* de Satu Mare, în 1857 a întemeiat o școală țigănească la Ungaria. Iar după câțiva ani *Ferdinand Farkas* a întemeiat o a doua școală țigănească la *Ersekuj var.*

Legiurile austriace și maghiare s'au preocupat în diferite rânduri, cu colonizarea țiganilor. In acest scop, la 1893, parlamentul ungaresc a întocmit o statistică a țiganilor din Ungaria, care număreau 270.940 suflete.

Cei mai mulți țigani se aflau în Transilvania, îndeosebi în județul Târnava Mare, unde constituiau 5 la sută din totalul populației; și în județul Caraș Severin. Numărul țiganilor analfabeți din Ungaria era de 93 la sută, Ei sunt de religie romano-catolică și ortodoxă.

In Ungaria țiganii au ajuns renumiți prin aria lor muzicală, care i-a făcut cunoscuți în întreaga lume. In anul trecut, țiganii din Ungaria și-au serbat aniversarea a 500 de

(Continuare în pagina 2-a)

Sărbătoarea școalei și a cărții

Inalta inițiativă a M. S. Regelui a adus la noi sărbătoarea cărții, deschizând făgașul acelui cult alt slovei scrise, de mult încetățenit în alte țări.

Numai că această sărbătoare a luminei rămâne străduință izolată din partea oficialității și a câtorva edituri; în rest doar de se desfac cu sfert de preț romanele în fascicole rămase de la Marton Hertz și se pune poza vreunui „autor român" local, între masline și cremă de ghete, la „băcănia, merceria, drogueria și librăria" târgului.

Totuși, oameni crescuți în cultul bibliotecei se mai găsesc pe plaiurile noastre.

Iată de pildă un gest menit să miște, pe oricine socotește librăria un templu:

Dl. rezident regal al ținutului nostru, Mihai Negruzzi, a luat inițiativa ca deschiderea școalelor din orașul Iași să se facă într'o solemnitate deosebită,

Să asiste la această sărbătoare a școalei [illegible]

vile, militare și bisericești, dându-se astfel zilei de 1 Octombrie importanța pe care o merită.

In această dimineață, școalele așteaptă gătite și primitoare; stolurile de elevi iar apucă drumul părăsit în Iulie, de astădată pe frunzișul altei toamne.

Dl. rezident regal a invitat la solemnitate pe conducătorii vieții publice, îmbinând în amvonul cărții armata, administrația și biserica țării, toate plecate de pe aceleași bănci ce se târnosesc din nou astăzi.

Se pare însă că dorința Rezidentului nu va putea fi realizată, din motive de ordin sanitar.

Oricum gestul își păstrează valoarea simbolică și ni-l arată în adevărata lumină pe urmașul cărturarilor Negruzzești.

El deschide perspective pentru viitor, despre ceia ce trebue să fie ziua deschiderei școlilor: o sărbătoare a cărții și a culturei.

AUREL LEON

Cronica Duminicală

In căutarea fericirei

Un om oarecare, era tare chinuit de gândul că-i nefericit pe lume. Se uita la cei din jurul său, și părându-i-se lui, că aceia ar trăi mai bine decât el, se hotărâ să plece în lume, ca să-și caute fericirea. Om rău la suflet nu era. De fapte bune, nu fugise în viață. Credință bună și curată simțea el că avea. Numai că nu prea avea folos de muncă și spor, mai de loc. Așa că după multă gândire, plecă lăsând și casă și soția și copiii în știrea lui Dumnezeu, zicându-le: „Mă duc dragii mei, în lume, să văd eu, am sau nu o parte mai bună sub soare? Soția și copiii l-au rugat să nu plece, dar el a plecat.

A mers o zi, două, trei, o săptămână, o lună și iată că dădu peste un drum foarte rău. Numai gropi și pietroae mari. Drum părăsit și prea priporos. Insă altul nu avea, căci și acesta ducea printre munți înalți și sălbatici. Obosit de cale, cu picioarele numai răni, se opri în fapt de seară. Se așeză pe o lespede de peatră acoperită cu mușchi și începu a plânge că „n'are noroc". De undeva îi apăru o ființă, care-l întrebă: „de ce plângi? — „*Fiindcă sunt nefericit*, răspunse el. — „Și unde te duci? — *Mă duc să caut fericirea, dar nu mai ajung, căci grea e calea*". Dar, vreai să ajungi? — „Vreau". —„Păi, atunci ține cartea aceasta. Citește în ea și vei afla calea". Ființa ceia dispare. Călătorul nostru a voit să citească în carte, dar veni noaptea și nu mai putu.

Se apucă iar de plâns. Indată apăru altă ființă, căreia i se jălui tot așa. Ființa tainică îi zise: „*ai curaj omule. Ca să ajungi la fericire, la lumina aceasta în mână, căci e tare întunecos și mergi înainte*" călătorul o luă și porni înainte, însă veni o sulfare de vânt și-i stânse lumina. Rezemat pe-o cioată, începu a plânge și mai tare. Cum plângea el așa, iată vede nu departe, venind către ei, o lumină albă. Și'n lumină un om cu o coroană de spini pe cap și-o cruce mare pe spinare. Călătorul se temu, dar Ființa îl întreabă: — *Ce vreai tu?*

„Vreau mântuirea. Vreau fericirea chiar pe acest pământ. O caut. Merg pe acest drum și n'o mai ajung", Atunci omul din lumină, care nu era altul de cât *Iisus*, punându-i crucea pe spate, îl apucă de mână, și-i zise: „Vino după mine. Eu sunt Omul durerilor,

Eu am mai fost odată pe drumul acesta (Golgota). Urmează-mi mie. Lumea — știu eu—ți-a dat cartea și lumânarea—adică știința cu lumina ei. Dar, ai văzut: ele se sting pe calea vieței.

Ele nu pot da omului sbuciumat, fericirea dorită. Numai credința în mine. Numai purtarea pe umeri, a crucei mele îți poate da pacea, liniștea sufletească și fericirea.

Auzi tu? Nu te desnădăjdui, crede numai. Eu am mai fost odată pe drumul acesta. Hai... și-l luă de mână. Sus, tot mai sus, până ce ajunseră la o capelă. —„*Aici e fericirea Aici e mântuirea. Gustă și vezi că bun e Domnul*".

Iar călătorul nostru, mulțumit că a văzut Domnul toată truda lui, s'a întors la casa lui și-a început—întărit în credință,—a merge pe calea către cereri. Iar noi, să luăm învățătura.

PREOT N. CHIRICA
Bis. Barnovschi Iași

CETIȚI IN PAG. IV-a ULTIMA ORA

TESTA
La dureri de cap, dinți

așa salută românul și oferă prietenului său „505 cu dungă", căci ca și în toată lumea, și în România se preferă și se consumă această nouă și delicioasă bomboană.

505
BOMBOANA EUROPEI
Produs în România de KANDIA S. p. A., Timișoara

Cinema Sidoli
cel mai formidabil spectacol — numai 2 zile
Sâmbătă 1 și Duminică 2 Octombrie
Atracția Lunei Bucureștilor 1938
OMUL INVIZIBIL
Prin raze misterioase se fac invizibile, oameni și lucruri.

Spectacolele au loc: Dimineața dela ora 10 1/2-1 jum. p. m. fără film; iar dela orele 3 și până la 12 noaptea, cu film.

Se reprezintă tot odată: cel mai reușit film
Divorțul D-nei X
cu MERLE OBERON
Al doilea film, aventuri
ALASKA
cu LEO CARILLO
Prețurile sunt eftine.

Azi la Phoenix
dela ora 3 p. m.
Prețuri: 14, 10 și 5 lei
Frații Ritz
în comedia cu răsunet mondial
DRAGOSTE în culise

Doctor M. HELD
Medic Șef de Dispensar
Fost Asistent de Clinică la Paris
Boli interne
Boli de inimă și plămâni
Tratamentul Varicelor prin injecții
Cons. 10—11 dim. și 3—6 p. m.
IAȘI, str. Anast. Panu 22 etaj

DOCENT DOCTOR
Gh. Plăcințeanu
chirurg primar
Chirurgie și Ginecologie
Cons. 3—5 d. a.
ALEIA ALEXANDRI No. 5
Telefon 1540

Dr. Adrian Ștefănescu
Medic de Spital
Consultă pentru:
Boli interne și nervoase
METABOLISM BAZAL
Consult 4—6 p. m.
Str. Tăutu No. 2
Telefon 2269

De închiriat
în str. Bărboi No. 6
Patru camere, bucătărie, camară de lemne etc. Se pot vizita zilnic între orele 10—2 p. m. și 4—6 p. m.

Astă-seară
la ora 21.45 pleacă trenul cu
50% REDUCERE
Iași-București
Inapoierea Marți seara
Inscrieri și informațiuni la
WAGONS-LITS // COOK
Iași Piața Unirei 1

Colegiul Medical Iași
CONVOCARE

Domnii membri ai Colegiului Medical Iași sunt convocați în ședință specială Luni 3 Octombrie ora 9 p. m. în Amfiteatrul Facultăței de Medicină.

Președinte,
Dr. V. RÂȘCANU

PURGATIV IDEAL
cu efect rapid și sigur
Purgen Dr. Bayer
în cutii originale cu 25 pastile și cutii de probă cu 4 pastile

Prețuiți sănătatea ochilor Dvs.? Cumpărați ochelarii numai la magazinul de specialitate

Optica „ARGUS"
Iași, — str. Lăpușneanu 43 (vis-a-vis de Hotel Palace)
Mari reduceri de prețuri cu ocazia sărbătorilor

Azi la PHOENIX
Cea mai celebră vedetă în genul ei
SHIRLEY TEMPLE
în celebra realizare
INDIILE în flăcări

Două săptămâni
PARIS și ITALIA
Lei 12.600
Milano—Paris —Versailles—Lacul Como—Bellagio—Veneția și Grotele de la Postumia.
1 — 14 Octombrie

Două săptămâni în
ITALIA
cu pașaport colectiv
Lei 8.600
Milano—Florența-Roma-Napoli-Venezia-Grotele dela Postumia
1 — 14 Octombrie

Prospecte și înscrieri:
TURISMUL MONDIAL
București Cal Victoriei 60
Iași: Biroul Ing. Lemel, Lăpușneanu 20. Tel. 1120

Azi la Sidoli
ALASKA

Corpul 4 Armată
Serv. Intendenței

PUBLICAȚIUNE

Se aduce la cunoștința generală că în ziua de 17 Oct. 1938 ora 9 dim., se va ține licitație publică în localul din str. Ștefan cel Mare 45, pentru aprovizionarea cantității de carne necesară trupelor din Iași, pe timpul dela 1 Noembrie 1938 la 31 Decembrie 1939.

Licitația se va ține în conformitate cu art. 88-110 din L. C. P. regulamentul O.C.L. și normele generale publicate în M. O. No. 127 din 4 Iunie 1931.

Odată cu oferta se va depune în plic separat garanția legală de 5% din valoarea furniturei.

Caetul de sarcini și orice alte relațiuni, zilnic la adresa de mai sus, între orele 12—13.

No. 109135 din 27/ X/1938

Informațiuni

x Dl. Profesor Dr. L. BALLIF fiind plecat la Sibiu pentru a participa la Congresul național de Neurologie, Psihiatrie și Endocrinologie, și-a întrerupt consultațiile până la 6 Octombrie 1938.

x **Doctorul Sebastian Pineles** înapoiat în localitate și-a reluat ocupațiile; Cuza Vodă 20.

x La boalele de ficat și intestine se recomandă numai BORVIZUL DE BORSEC.

x **Dr. M. Segal** *medic de spital*, **mutat** *în str. Cuza Vodă No. 83 (Palatul Braustein), consultă și operează boli de* **nas, gât și urechi** *între 8-10 a. m. și 3-6 p. m. Telefon 1767.*

x DR. GH. COSTIN medic radiolog consultă zilnic dela orele 3—5 p. m. în str. Petru Rareș No. 9. Telefon 1372.

x Dl. Dr. PANAITE ZOSIN și-a reluat consultațiunile *(nervoase, interne și hidroterapie)* în str. Armeană 15, *dela 2 la 4 d. a.*

x **Siropul Iodotanic Dr. Ratianu** aprobat de Consiliul Sanitar Superior, se recomandă cu mare succes copiilor lymfatici, anemici, scrofuloși și rachitici pentru purificarea și regenerarea sângelui, înlocuind Untura de Pește. Nu produce jodism. Depozit Farmacia Dr. Ratianu, str. Cuza-Vodă 83.

SE CAUTA dirigintе de Farmacie. Doctorii se pot adresa d-lui Mărgăritescu str. Carol 37 Loco, între orele 13 și 14, sau la Farmacia Patron Negrești—Vaslui.

INCHIRIAZA 2—3 camere bucătărie, str. Paladi No. 5, tramvai Sărărie.

CAUT GERMANA la 2 copii de 5 și 6 ani. Adresa Preot Țincoca Biserica Talpalari Iași.

CAMERĂ MOBILATA de închiriat, confort, lumină electrică, cuvetă, teracotă, intrare separată, acces baie, în str. Bărboi 6.

PENSIUNE completă la familie israelită pentru studentă sau elevă. Str. Dreapta No. 4.

DE INCHIRIAT apartament 4 camere instalație modernă. I. G. Duca 6.

PIERDUT Manualul de servitori Iași No. 178 din 1936 pe numele de Țaranu Anisia. Se declară nul.

PIERDUT Buletinul Biroului Populației Iași pe numele Trofin Ioan din str. Barbu Lăutaru 14 și un carnet de lucrătoare pe numele Elena Balan. Se declară nule în mâinile oricui.

Caut bucătăreasă
pricepută și **fată la un copil de 4 ani.**
Adresa: Str. A. C. Cuza No. 26 (fost Soc. Telefoane).

Ciclism

Numele concurenților participanți la cursa Iași—Roman—Iași

Mâine Duminică, se va desfășura mult așteptata cursă ciclistă pe distanța Iași-Roman și retur.

La start se vor alinia următorii concurenți:

Categ. I a

Holmoc „Moldova"
Nemecek „
König „
Câșleanu „
Buraciuc „
Gordev „
Movilă „

Categ. II-a

Iordăchescu „
Bogdan „
Dima „

Din alte orașe:

Lipinsk Bacău
Pușlenghea „

Concurenții sunt într'o formă bună și sperăm că vor face o cursă de clasă.

Câștigătorii acestei alergări vor fi desemnați pentru viitoarele mari competițiuni naționale din capitală, și vor participa în *„Turul României"* care se va alerga în anul viitor.

V. L.

Dimineața dela ora 9 1/2
Mâine, Duminică
la SCALA
Matineu cu prețuri reduse

Sute de ieșeni, au urmărit demonstrațiile în raza misterioasă

Năzdrăvana pățanie a unui perceptor, ieri la „Sidoli"

Eri au început la Sidoli demonstrațiile cu razele misterioase, — atracția universală „OMUL INVIZIBIL" repurtând un succes de superioară calitate.

Sala, — în cursul dimineții, la demonstrațiile fără film, după amiază și seara la demonstrații le încadrate de film, a fost ticsită de un public care s'a entuziasmat, urmărind cu vie atențiune efectele razelor misterioase aplicate practic, pe teren.

După explicațiile speakerului, ascultate cu interes, au urmat experiențele practice, (relatate de noi la timp) și care au fost subliniate de public cu vii și prelungite aplauze.

Osebit experiențelor anunțate, programul a fost completat cu o demonstrație care s'a dovedit a fi, în mod special, pe gustul publicului.

O vom nara:

„Perceptorul vine la contribuabil să ceară impozitele neplătite. Se angajează interesante discuție: perceptorul cere, iar contribuabilul, bietul, nu are de unde plăti. Omul fiscului recurge la tradiționalul sechestru pe mobilierul existent.

Dar intervine, binefăcătoarea... rază misterioasă și mobila dispare în exasperarea d-lui perceptor. La plecarea acestuia, manivela aparatului producător de raze misterioase, readuce mobile în odaia contribuabilului care radiază de bucurie".

Experiența aceasta s'a bucurat de ovațiile publicului spectator.

Foarte sugestive demonstrațiile finale care se fac cu concursul publicului din sală, fiecare documentându-se că nu este truc, că nu se utilizează nici perdele și nici oglinzi ingenios aranjate.

„OMUL INVIZIBIL" este succesul zilei.

BR.

Furnitură de lemne

D-nii furnizori de lemne cari doresc a procura membrilor Blocului pensionarilor publici din Iași, *lemne* plătite în rate, *garantate de Banca Blocului*, sunt rugați a prezenta oferta la sediul Blocului în strada Ștefan cel Mare No. 36.

Președinte
Victor Munteanu

Mantile și pelerine de ploaie pentru străjeri și străjere
LA
„TRIUMF"
Lăpușneanu 44

Aveți puțină răbdare
Părinți, elevi-eleve, studenți-studente, funcționari-funcționare, sportivi, militari, pensionari, meseriași, etc.
LA 26 OCTOMBRIE SE DESCHIDE
LA IAȘI
Depositul de desfacere a produselor fabricelor
D. MOCIORNIȚA
DIN BUCUREȘTI
Incălțăminte pentru toată lumea. — Articole de voiaj și sport — Articole pentru străjeri și premilitari — SOLIDE și EFTINE.

Dela Comunitatea Evreilor din Iași

Aproape 1 milion lei afectați pentru școli

In toți anii, chestiunea școlilor particulare evreești susținute în parte prin bugetul Comunității și în parte prin contribuția benevolă a publicului, a fost deadreptul chinuitoare. Pentru a eși din acest impas, fruntașii Comunității evreești au luat hotărârea, după lungi și tumultuoase ședințe, să preia asupra Comunității sarcina întreținerii școlilor. Eforia școlară înființată sub directivele d-lor Ilie Mendelsohn, inginer Gh. Buchman, av. H. Gherner, etc. are în seama sa următoarele școli: Junimea I, Junimea II, Cultura, Steaua, Reuniunea femeilor israelite, Stern, Ort, Seminarul Rabinic, Grădinile de copii, Talmud-Thorele din: Podu Roșu, Cucului, Rufeni, Păcurari.

Suma de lei 845 mii a fost colectată pentru întreținerea acestor școli. Aproape de trei ori cât în anul trecut.

Cota pe Septembrie a și fost vărsată școlilor de mai sus. In ceiace privește restanțele curente din anii trecuți corpului didactic, Comunitatea și-a luat obligația de a le achita treptat, în rate eșalonate. Aceste restanțe însemnează circa jumătate milion lei. D. ing. Buchman președ. Secției Culturale a Comunității și președ. Comitetului școlar al Junimei II înconjurat de membrii secției, activează intens.

La 7 Oct. a. c. va avea loc scoaterea la concurs a catedrelor vacante dela această din urmă școală primară.

D. D. Komarovschy, spiritul-rector al Comisiei financiare a Comunității, are în pregătire un plan de augmentare a veniturilor Comunității, iar d. dst. Grünberg-Moldvan, realizatorul Asistenței Sociale a Comunității, lucrează neintrerupt.

D-nii Ilie Mendelsohn, președintele Comunității, și avocat B. Kelpner, secretarul general, stau zi de zi, la datorie.

*

Urmând pilda acestor conducători, enoriașii nu se lasă mai prejos.

Astfel, unul a donat un teren în str. Sf. Andrei pentru un abator de păsări, la care, frații Kaizerman cunoscuții industriași din str. Ipsilante au făcut în mod gratuit instalațiile tehnice.

*

Incă o instituție care se găsește în prezent subt oblăduirea Comunității este Azilul de noapte din Podu-Roșu.

De ani de zile având de președinte pe d. Adolf Horovitz, acest Azil îndeplinește un rol util, dând adăpost gratuit, căutare medicală, o rețetă gratuită și iarna un ceai cald, la zecile de vagabonzi, oropsiți ai soartei.

In zilele de 22—23 Oct. a. c. la adunarea generală a Comunității, va avea loc solemnitatea instalării oficiale a rabinului titrat dr. I. Șafran.

Cu acest prilej se va ține o conferință administrativă, la care vor fi invitate la Comunitățile celelalte din ținutul Prut.

JAP.

Pregătiri pentru „Sf. Parascheva"

La Mitropolie au început de pe acum pregătirile în vederea sărbătoririi „Sf. Parascheva" de la 14 Oct.

Dl. arhitect Mihai Stoian a accelerat lucrările de reparație a catedralei metropolitane.

Până pe ziua de 10 Octombrie lucrările de renovare a măreții biserici vor fi terminate.

Sărbătorirea „Sf. Parascheva" va prilejui și o întâlnire a episcopilor moldoveni la Iași.

Astfel vor participa P. S. Episcopii: Lucian Triteanu al Romanului cu P. S. Arhiereu Ilarion Băcăuanu, Tit Simedrea al Bălților, Nifon al Hușilor, Gherontie al Constanței, Iefrem locotenentul Mitropoliei Chișinăului.

E foarte posibil să ia parte și I. P. S. Mitropolit Visarion al Bucovinei.

Țiganii în Europa

(Continuare din pagina 1-a)

ani de când s'au stabilit în țara vecină.

In Principatele Române, țiganii s'au stabilit pela începutul veacului al XV-lea, constituind întotdeauna o populație nomadă sau de robi pe moșiile boierești.

Eliberarea lor din robie s'a făcut în veacul trecut.

In Balcani, „Cecani" (țiganii) s'au stabilit prin veacul 13 și 14-lea, iar de aci s'au risipit în țările din Europa centrală, până în Germania, Franța și Spania.

Țiganii, neam nomad, peregrinând dintr'un ținut într'altul și dintr'o țară într'alta, au fost considerați în totdeauna ca prezentând un pericol social. Pe lângă că turburau liniștea satelor și a orașelor pe unde vagabondau, mai aduceau cu ei și germenii diverselor boli contagioase.

Viața lor nomadă și de trândăvie îi împinge spre furt, crimă și alte nelegiuiri, motive pentru care unele țări i-au alungat de pe teritoriile lor. Astfel, Franța, i-a izgonit în anul 1639.

Incepând cu evul mediu, orașele și comunele diverselor țări au luat măsuri restrictive împotriva stabilirii țiganilor pe teritoriile lor.

Stăpânirea austriacă a constrâns pe țigani să-și stabilească așezăminte statornice și astfel s'au întemeiat satele țigănești din Slovacia, din apropierea Uzhorodului și colonia din Bucovina, Hlinița, singurul sat țigănesc din România de azi.

Țiganii nomazi din Europa de mijloc trăiesc organizați sub conducerea unui voevod, care e un fel de „rege" al țiganilor.

In toate țările lumii, se crede, că numărul țiganilor ar fi între 3 și 4 000.000 suflete. Ei își au un mare voevod universal, care și-a avut reședința la Brno, în Cehoslovacia.

Ultimul voevod, Firtulescu (de origine din România), a murit în Aprilie 1936, tocmai se întorcea dintr'o călătoria întreprinsă în Brazilia, unde a prezidat un congres mondial al țiganilor.

La țigani, succesiunea voevodului este ereditară. Fiul cel mai mare al voevodului a decedat moștenește demnitatea de „suveran". In cazul, când voevodul nu are bucăți, fata cea mai în vârstă își alege un soț, care este investit cu prerogativele de voevod.

După moartea voevodului Firtulescu, la Brno s'au făcut pregătirile necesare pentru instalarea noului voevod Basil Kevich. Guvernul cehoslovac a fost reprezentat la solemnități printr'un emisar special. „Uniunea Romilor (țiganilor) din România", care ființează de câțiva ani, pornind un curent de redeșteptare națională a Romilor, s'a declarat împotriva alegerii noului voevod al țiganilor.

In toamna anului 1934 a avut loc la Viena un congres al poliției judiciare, în care s'a hotărât ca țiganii să primească legitimații speciale, eliberate din partea poliției internaționale. Autoritățile polițienești cehoslovace s'au conformat rezoluției congresului dela Viena, și au eliberat țiganilor din Cehoslovacia peste 5000 de asemenea pașapoarte.

La siguranța generala din Viena s'a înființat chiar un serviciu special, care se ocupă de recensământul populației țigănești din Austria și din diversele țări ale Europei.

In anii de după război, Cehoslovacia a tratat pe țigani drept minoritate, acordându-le înlesniri de ordin cultural. (Vezi studiul: „Die Lage der nationalen Minderheiten in der Cechoslowakei", von A. Torpp din revista „Kulturwehr", Berlin, Oct. 1931, capitolul; „Die Zigeuner").

Intr'unul din satele țigănești din apropierea Uzhorodului s'a deschis o școală țigănească. Dealtfel, în Cehoslovacia se află singurele sate țigănești din toate lumea. Prin intervenție consilierului ministerial Dr. Krautz, dela ministerul instrucțiunii din Praga, țiganii și-au putut deschide amintită școală din apropierea Uzhorodului.

Limba de învățământ a acestei școli e cea slovacă, pe care o înțeleg toți elevii țigani. In școală, pe lângă puținele ore de studiu, se propune în deosebi muzica și arta dramatică, singurile pasiuni de studiu ale elevilor țigani.

Țiganii din țările Europei centrale au început în ultima vreme să se organizeze în mișcări naționale, pretinzând anumite drepturi de protecțiune minoritară.

Deocamdată însă, ei nu pot fi considerați ca minoritate națională.

Citiți „OPINIA"

Orice femeie e mai frumoasă, când zâmbește

In acest caz femeia trebue să expună un șirag de dinți splendizi, albi ca mărgăritarele. Și Dvs. puteți ajunge la aceasta! Dacă veți întrebuința numai câteva zile pasta de dinți Chlorodont, veți observa cu surprindere, că dinții Dvs. au devenit mai strălucitori și mai albi decât înainte. Intr'adevăr, Chlorodont-ul curăță dinții în mod radical. Evită decolorarea dinților și înlătură cu totul rămășițele mâncării. Intrebuințați și Dvs. pasta de dinți Chlorodont spre a reda dinților strălucirea lor natur

Chlorodont

pasta de dinți

CONTRA DURERILOR GASTRO INTESTINALE CEREȚI

GASTRO-D

la Farmacii și Drogherii

Desfacere totală de încălțăminte

din cauza mutării

LA **„TEGRA"**

STR. CUZA VODĂ 69

cu prețuri până la 50% reducere

Dela Camera de Comerț

Inspecții la oboare și târguri

D. inspector comercial Melnic, însoțit de d-nii: Const. Pogor președinte, C. Pavli consilier și Mișu Șerbănescu secretarul general al Camerei de Comerț, au inspectat eri toate oboarele de cereale și târgurile de animale din oraș și județ.

S'a constat și de data aceasta că majoritatea negustorilor de cereale sunt recalcitranți, continuând a cumpăra cereale și vite în afara oboarelor.

S'au încheiat mai multe acte de contravenție.

Inlocuire

Cu ocazia aceleiași inspecții s'a constatat că vechea comisiune de supraveghere și control a oborului de cereale din Ungheni, nu a corespuns misiunei ce i s'a încredințat și în consecință s'a dispus înlocuirea ei.

Conducerea Camerei de Comerț a făcut cunoscut acest lucru și Ministerului Economiei Naționale și totodată a recomandat noua comisiune în persoana d-lor: Gh. Faifel, Pavel Cărăușu și N. Podguschi, toți din Ungheni.

Un buletin al Camerei

Conducătorii Camerei de Comerț au luat inițiativa de a face să reapară Buletinul Camerei ieșene. In acest buletin vor fi cuprinse toate informațiunile ce privesc pe comercianții și industriașii ieșeni.

Va fi o lucrare frumoasă și pusă la îndemâna tuturor.

Inspecție

D-nii: Const. Pogor, C. Pavli și Mișu Șerbănescu, au făcut în cursul zilei de ieri, mai multe inspecții la Abator și la rampa de lemne dela Podul Tacu, interesându-se de activitatea acestor instituții.

REP.

HEMOROIZII

trebuiesc tratați fără întârziere cu supozitoarele Anusol Goedecke. Cunoscute și recomandate de toată lumea medicală.

ANUSOL

GOEDECKE

INFORMAȚII

x In urma repetatelor demisiuni ale d lui M. Bădărău, Ministerul de Agricultură a numit e nouă Comisiune interimară la Camera de Agricultură-Iași, compusă din d-nii: Deleanu președinte, Velicu, Trofin Iovița, Ghenea G. Sturza, Teodoriu etc. membrii.

x Comitetul Sindicatului Ziariștilor profesioniști e convocat Luni 3 Oct. ora 8 și jum. seara.

x Au sosit la rezidențe decretele regale de numire ale d lor general Ionescu ca primar și Caton Militeanu ca ajutor de primar ai orașului nostru

x DONAȚIE—D-na Elena Nicolau, soția-văduvă a fostului comisar Gh. Nicolau, a dăruit două tablouri de vaoare, pentru sala bibliotecii „I. Creangă".

x Joi 28 Septembrie, d. C. Tăutu ajutor de primar și-a dat demisia din aceasta demnitate, pe ziua de 1 Octombrie.

x D. Căpitan Gh. Beleuță pensionar, director al ziarului Luptătorul, s'a înscris în Blocul pensionarilor publici din Iași.

Recepția se va face în sedința Comitetului de conducere, Marți 4 Oct. a. c.

x *Conferință*—Astăzi la ora 4 d. a. rabinul Landman va vorbi la Sinagoga mare din cartierul Abator: „Etica sărbătorilor de anul nou". Populația evreiască este rugată a lua parte.

x ȘCOALA DE UCENICI. In urma dispoziției min sterului muncii, cursul profesional de ucenici No. 1, care a funcționat la gimnaziul „Mănescu", s'a mutat la școala primară Carol I din str. Toma Cosma.

Toate întreprinderile și patronii sunt invitați să-și trimită ucenicii la cursuri în noul local, cu începere de la 1 Octombrie.

La neurmare, se vor aplica sancțiunele legale.

x CONFERINȚELE PREOȚEȘTI — Se știe că din cauza evenimentelor, conferințele preoțești care urmau să aibă loc în cursul lunei Septembrie, s'au amânat pentru o altă dată.

Din cercurile metropolitane transpiră că aceste conferințe se vor ține către sfârșitul lunei Octombrie.

Până atunci I. P. S. Mitropolit Nicodim va convoca la Iași pe toți protopopii moldoveni pentru a le da unele instrucțiuni și sfaturi.

x TEZĂ DE DOCTORAT. In fața comisiunei alcătuite din d-nii: prof. dr. I. Enescu, și conf. dr. I. Alexa, și-a susținut teza de doctorat în chirurgie și medicină, d. dr. Vasile Dălgeanu, fost intern al Serviciilor de Radiologie al dispensarului Profilaxia Tuberculozei și al Casei Asig. Sociale.

D. dr. Dălgeanu a tratat: „Contribuțiuni la studiul Tuberculozei în mediul rural".

Pentru felul cum a tratat subiectul, juriul i-a acordat nota 10 magna cum laude.

Mai bine azi decât mâine...

HUDNUT

Three Flowers

Pudră

Cremă

ar trebui ca fiecare femeie să dedice câteva minute îngrijirii tenului. Abia mai târziu dânsa va recunoaște valoarea acestei precauții; însă numai preparate recunoscute ca bune, garantează succesul.

Three Flowers Vanishing Cream este un apărător sigur al tenului, contra tuturor primejdiilor cărora este expus zilnic; îi păstrează elasticitatea și formează mai ales o bază ideală pentru pudra Three Flowers. Printre nuanțele admirabile ale acestei pudre extrem de fine și cu renume mondial, găsiți orice culoare potrivită pentru ochii Dvs., pentru tenul Dvs., pentru orice oră și orice modă.

Acte de Notariat

La tribunalul comercial s'au autentificat următoarele acte:

— Emanoil Manolescu vinde soților Elena și Aurel Leon un teren în str. Cerchez, cu suma de 6000 lei.

— Ing. I. Casetti vinde soților Angela și Șerban Casetti teren în regiunea Copou-Expoziție cu suma de 20 mii lei.

— Cezar Partenie vinde d-nei Ludmila Florow teren în str. G-ral Cerchez cu suma de 71 mii lei.

— Elena Cozma vinde soților Rozalia și Hristea Hristea imobil str. Păcurari 66 cu 60 mii lei.

— Ing. Pepi Abramovici vinde soților Elisabeta și ing. Vasile Teofănescu imobil str. I. G. Duca 46 cu suma de 475 mii lei.

— Betty Kaizerman vinde soților Dinta și Zeilig Haimovici imobilul din str. C. Negri 12 cu suma de 84 mii lei.

— Alexandru Philipide vinde soților Harietta și maior Gh. Constantinescu imobilul din str. Kogălniceanu 2 cu suma de 450 mii lei.

Problema comunelor suburbane

Proectul primăriei -- Un demers al locuitorilor

Am relatat că Primăria Municipiului Iași proectează transformarea comunelor rurale din marginea Iașului, în comune suburbane, care să se anexeze la cartierele periferice ale orașului nostru.

După un studiu amănunțit în această direcție, s'a ajuns la concluzia că este necesară realizarea acestui proect interesant.

Cauza? Abandonarea centrului, pentru salvarea periferiilor, nu era justă, din două motive:

1) Numai dările comunale ale unei străzi dela centru, întrec cu mult pe cele produse de toate periferiile orașului și deci iată de un asemenea aport se impun datorii edilitare la centru.

2) Centrul trebuie să reprezinte și să dea nota de civilizație a orașului, meritând deci toată atențiunea edilitară.

Intr'o convorbire avută acum câteva zile cu d. primar M. Eșianu, d-sa ne-a declarat că locuitorii dela periferii, după ce nu plătesc aproape nimic la comună, în schimb au pretenții mari și anume: de a li se face străzi, a li se aduce apă, a li se instala lumină electrică și alte multe lucrări edilitare.

Datorită stării generale economice și până la redresarea financiară a Iașului, se impune a se găsi soluții care să rezolve situația actuală.

Și una din aceste soluții este ca periferiile să se organizeze în suburbii.

*

Concomitent cu proectul Primăriei, iată că și locuitorii dela periferii cum și cei din comunele Galata, Bucium și Copou, au pornit la acțiune și cer realizarea acestui plan.

O delegație de țărani din sus-zisele comune, s'a prezentat în audiență la d. general M. Negruzzi, rezidentul regal al ținutului Prut, și au solicitat ca acele comuni rurale să fie transformate în suburbane, unindu-le cu cartierele periferice ale orașului Iași.

Prin executarea acestei măsuri, se va da posibilitate acestor comune să progreseze, în limita posibilității lor naturale.

D. Rezident regal M. Negruzzi, luând act de cererea locuitorilor, a dispus trimiterea unei adrese în acest senz, la Primărie.

Se menționează că rezidența dorește ca susziselе comuni să devină negreșit suburbane, în care scop a cerut ca Primăria să ia contact cu prefectura de Județ și împreună să efectueze studii în această direcție. V. Gh.

Viitoarele premiere ale Teatrului Național

Aniversarea pictorului scenograf Th. Kiriacoff. Reapare artistul Tudor Călin, într'o piesă rusească.

Deși succesul „Mansardei" se prevede a fi de lungă durată, Teatrul Național pregătește o nouă premieră, *„Balthazar"*, comedie de Leopold Marchand, care a cunoscut recent un frenetic succes pe scenele pariziene.

Piesa e pusă în scenă de d. Miluță Gheorghiu, care interpretează și rolul prim.

*

In acelaș timp se fac asidue repetiții cu *„Profesorul Storițin"*, piesa de dramatică construcție a lui Leonid Andreiev, a cărei înscenare poartă ginul cunoscutului regizor bucureștean, d. Victor Bumbești, adus special la Iași pentru montarea acestei piese și a comediei lui Gogol, „Revizorul".

Cu *„Profesorul Storițin"*, se dă ocazia unei frumoase surprize publicului ieșan; în rolul titular va apare d. Tudor Călin.

Va fi astfel un bun prilej pentru reeditarea succeselor din trecut, marcate de valorosul artist al naționalului ieșan.

In ansamblu se încadrează d-nii Gică Popovici, Bruno Braieschy, D. Hagiac, N. Șubă, d-nele Gina Sandry, Eliza Petrăchescu și Florina Dimitrescu.

La primele trei spectacole, unul din principalele roluri feminine îl va interpreta d-na Jenny Argeșanu, actualmente detașată la Teatrul Național din București.

*

Un fapt demn de remarcat e că toamna aceasta d. Th. Kiriacoff, pictorul ocenograf al Naționalului nostru, și-a inaugurat cea de a zecea stagiune de când activează la teatrul ieșan.

Ii urăm multe stagiuni înainte, spornice, ca și până acum

C. D.

CITIȚI „OPINIA"

Amenzi sanitare

Serviciul Sanitar a amendat pentru faptul că țin imobilele în stare insalubră pe următorii proprietari:

Leia Remuth din str. I. G. Duca 46, Iosub Gruber din str. I. C. Brăteanu 9, Iancu zis Simon Rozenfeld din str. Sărărie 150, Simca Galperu din str. Sft. Sava 2, Ușer Goldștein din str. Apelor 15, Aurel Leonte din str. I. G. Duca 12, Iacob Pokor din str. C. Negri 68, Leiba Țin din str. Vântu 12, Iacob Philip din str. C. Negri 62, Herman Berocovici din str. Sft. Lazăr 1 și Simon Lazăr din str. Sărărie 183.

Toți contravenienții au făcut apel la Tribunal.

Pentru pensionari

Se aduce la cunoștința tuturor membrilor Blocului pensionarilor din Iași, care au nevoie de credit la librării pentru procurarea cărților de școală, cu plata în 6 rate, să se adreseze la Banca populară a Blocului pentru a li se libera bonuri garantate de bancă.

Președinte
VICTOR MUNTEANU

x Bucurați-vă ieșeni: „Mocirnița" deschide un depozit la Iași. — Veți avea dar încălțăminte ieftină și durabilă.

Solemnitatea dela sanatoriul Bârnova

Mâine la ora 4 p. m. are loc la Sanatorul Bârnova, solemnitatea inaugurării noului pavilion și a sfințirei capelei.

D. dr. Corneliu Gancevici, directorul Sanatorului, a lansat un mare număr de invitații.

Este așteptat și d. general dr. Marinescu, ministrul sănătății.

Invitații care vor veni cu automobilele, sunt sfătuiți a porni pe ruta Nicolina-Grajduri, acesta fiind singurul drum practicabil spre Bârnova.

x Pentru comenzi de BORVIZ DE BORSEC, adresați-vă reprezentantului societății, — Dl. Vasile Mândru, la cinematograful „Sidoli".

Imobile scoase în vânzare de către fisc

Administrația financiară de încasări și plăți a cerut tribunalului comercial scoaterea în vânzare prin licitație publică, pentru neplata impozitelor, a următoarelor imobile: — str. Păcurari 149 proprietatea comerciantului A. Lehrer pentru suma de 78 mii lei — via din comuna Bucium proprietatea d-lui Ioan Atanasiu pentru suma de 7 milioane lei — imobil comuna Lungani jud. Iași proprietatea d-lui Gh. Agavriloaie pentru suma de 24 mii lei și — imobilul și via din comuna Bucium jud. Iași, proprietatea Manisali, pentru suma de 128 mii lei.

Adânc întristații: Morifz soț, Sabina, Janette, Bertha, Cecile, fiice, Melic frate, Malca (America) soră, Fițu, Willy, Leonhard, nepoți, precum și întreaga familie anunță cu durere încetarea din viață a iubitei lor

SOFIE NAFTULE

în vârstă de 68 ani decedată după o lungă suferință

Inmormântarea va avea loc Duminică 2 Octombrie ora 2 d. a. Cortegiul funebru va porni din str. Palat 68.

x A fi frumoasă și atrăgătoare este problema ce rezolvă Crema Miracu oasă. Această minunată cremă distruge petele și coșurile de pe obraz, albește și catifelează pielea dându-i un parfum delicios. Depozit Farmacia Dr. Ratianu Str. Cuza Vodă 83.

x Unele cârciumi și restaurante servesc clienților diferite ape drept „Borviz de Borsec". Rugăm onoratul public să nu se lase indus în eroare și să pretindă—atunci când cere Borviz — ca dopul să fie neperforat, pe el să fie scris „Borsec" iar staniolul intact.

Pentru orice neregulă stăruim să avizați spre a ne adresa Justiției. Vasile Gh. Mândru, Reprezentantul societății „Borsec".

CABINET DENTAR

Dr. D. ROMANO

s'a mutat

în Strada Gh. Lascăr

colț cu Str. Lăpușneanu

(Râpa Galbenă)

De vânzare

casă gospodărească, solidă, 4 odăi, bucătărie, cămări, pivniță, apă, lumină electrică etc.

Poziție centrală lângă tramvai și Hală. Preț foarte avantajos. A se adresa la ziar.

Azi la PHOENIX

Cea mai celebră vedetă în genul ei

SHIRLEY TEMPLE

în celebra realizare

INDIILE în flăcări

Au sosit noile aparate de RADIO

TELEFUNKEN

Marca mondială de calitate MODEL 1938 — 1939

pentru curent alternativ, continuu și LA BATERII.

REPREZENTANȚA EXCLUSIVĂ **Inginer GHEORGHE IRITZ**

Str. A. C. Cuza 3 (Piața Unirei) Telefon 1564

ULTIMA ORA

Pentru consolidarea păcii

Acordul special anglo-german

Berlin 1.—Dl. Chamberlain, primul ministru englez a cerut Fuehrerului ieri dimineaţă să-i acorde o in-revedere particulară.

In adevăr, la ora 11,30 d. Chamberlain a făcut o vizită d-lui Hitler.

La consfătuire nu a asistat decât consilierul Schmidt.

Intreţinerea a durat o oră şi 20 de minute.

La ieşire, dl. Chamberlain a declarat gazetarilor că d-sa şi dl. Hitler au semnat următorul pact:

„Noi, Fuehrerul-cancelar al Reichului şi primul - ministru al Marei Britanii, am avut o nou întrevedere şi recunoaştem că chestiunea relaţiilor anglo-germane este de prima importanţă pentru cele două ţări şi pentru Europa.

„Noi socotim acordul semnat Joi seara şi acordul naval anglo-german ca simbolizând dorinţa celor două popoare ale noastre de a nu purta niciodată în viitor războiu unul contra altuia.

„Am hotărât ca metoda consultării să fie metoda pe care o vom adopta în legătură cu orice altă chestiune ce ar putea să privească cele două ţări ale noastre, şi suntem decişi să continuăm sforţările noastre pentru a înlătura eventualele motive de neînţelegeri, contribuind astfel la asigurarea păcii în Europa".

La ora 14.30 dl. Chamberlain a plecat cu avionul la Londra.

Ce va face Italia?

Londra 1. — „Daily Telegraph" arată impresia cercurilor germane asupra acordului anglo-german.

Aceste rercuri relevă faptul că d. Mussolini n'a fost informat în prealabil despre încheierea acestui acord.

Din această cauză domneşte îngrijorarea ca noua înţelegere să nu aibă influenţă asupra axei Roma-Berlin.

Nu mai sînt motive de îngrijorare

Londra 1.—Ziarul „Daily Telegraph" publică o corespondenţă din Muenchen în care se arată că în timpul discuţiilor de Joi, unii diplomaţi au pus şi problema viitoarelor loviturî pe care le pregăteşte dl. Hitler, în expansiunea sa.

Astfel s'a făcut aluzie la Poznan şi Dantzig.

Se ştie însă că dl. Hitler a declarat că regiunea sudetă este ultima pretenţie a Germaniei, pe continent.

O întrevedere Chamberlain-Mussolini ?

Paris 1 — Agenţia franceză Havas anunţă:

In urma convorbirilor dintre d-nii Chamberlain şi Mussolini la Muenchen în cercurile oficiale engleze se afirmă că este probabil că oarte curând va avea loc o întâlnire personală între d-nii Chamberlain şi Mussolini pe Marea Mediterană, spre a se reglementa în mod definitiv raporturile anglo-italiene în bazinul Mediteranei.

Se comunică, însă sub o anumită rezervă, că d. Daladier, probabil, va asista la această întrevedere pentru reglementarea şi raporturile mediteraniene între Franţa şi Italia.

Spre o pace permanentă ?

Planul preşedintelui Roosvelt

Washington 1— In cursul dimineţii de Vineri, preşedintele Roosevelt şi dl. Cordel Hull au studiat în amănunt textul acordului dela Muenchen.

Cercurile informate cred că momentul ar fi potrivit pentru o încercare de a se ajunge la un acord mai vast care să asigure pacea în mod permanent.

Se crede că preşedintele Roosevelt ar putea convoca o conferinţă care să aşeze pacea lumii pe noui baze.

*

Paris 1.—D. Bonnet ministru de externe, a avut eri o întrevedere cu ambasadorul Statelor-Unite la Paris.

D-sa l'a informat pe diplomatul american asupra celor discutate la Muenchen.

Apoi, d. Bonnet a primit în audienţă pe ambasadorul Poloniei la Paris.

Dl. Mussolini

aclamat la Roma

Roma 1.—Ducele Mussolini a fost primit eri la Roma de o mulţime imensă, care l'a aclamat pentru modul cum a condus discuţiile de la Muenchen, salvând pacea.

Ducele urcat în balconul din piaţa Venezzia a spus numai atât:

„Camarazi.

A fost un moment foarte greu. Noi am luptat pentru pace şi dreptate".

S'a început demobilizarea armatelor

Londra 1.—Dl. Chamberlain s'a înapoiat eri la Londra, fiind primit cu ovaţii extraordinare de un public imens, pe tot parcursul de la aerodrom la Dorning-Street.

Acolo, d-na Chamberlain i-a înmânat o scrisoare din partea regelui George.

După scurt timp, primul ministru s'a prezentat în audienţă Regelui.

Guvernul a luat primele măsuri pentru demobilizare. Au şi început a fi trimise treptat la vatră efectivele de apărare antiaeriană.

Convocarea Parlamentului francez

Paris 1.—Consiliul de miniştri s'a întrunit sub preşedinţia d-lui Lebrun.

Preşedintele Republicei a exprimat laude d-lui Daladier pentru opera întăptuită la Muenchen.

Membrii guvernului s'au asociat la cuvintele preşedintelui exprimând mulţumiri d-lui Daladier.

Parlamentul a fost convocat pentru Marţi.

Se va întruni întâi un nou consiliu de miniştri; apoi Camera şi Senatul vor ţine şedinţă comună.

Guvernul a dat ordin să se înceapă treptat demobilizarea armatei.

Aplicarea acordului dela München

Cedarea regiunilor sudete

Praga 1.—Un comunicat oficial anunţă că, în conformitate cu convenţia de la Muenchen, evacuarea progresivă a teritoriului sudet a început în noaptea de 30 Septembrie spre 1 Octombrie.

Teritoriile evacuate sunt ocupate de trupe germane.

*

Berlin 1.—Comisia internaţională pentru pregătirea plebiscitului în teritoriul sudet, a ţinut eri prima şedinţă.

S'a instituit o subcomisie pentru chestiuni militare

Inviorarea tranzacţiilor la Bursă

Bucureşti 1.—Ultimele zile de criză politică au avut o influenţă defavorabilă asupra operaţiilor de bursă.

In toate capitalele europene şi chiar în America s'au înregistrat scăderi bruşte, aducînd panică în cercurile financiare.

Joi s'au produs la bursa din Bucureşti scăderi peste 150 de puncte.

In urma limpezirei situaţiei, însă, operaţiile de bursă au început să revină la normal.

Eri, toate valorile şi-au reluat vechiul curs.

Unele rente chiar au remarcat curs mai ridicat, cum nu s'a înregistrat decât în timpurile de prosperitate economică.

Incendiu la uzinele Malaxa

Bucureşti 1—Un incendiu a isbucnit la întreprinderile Malaxa din Şoseaua Titan.

Focul a distrus plafonul de la aripa nouă a fabricei. In timpul operaţiilor de stingere, a fost rănit plutonierul pompier I. Chiriac.

Extraordinar atac banditesc la conacul contelui Vasilco

Contele maltratat şi jefuit

Cernăuţi 1.—Un îndrăzneţ atac banditesc s'a produs la conacul contelui Vasilko din com. Coşuşlia-Storojineţ.

Şapte bandiţi au atacat conacul, şi după ce au legat şi închis servitorii într'un beciu, au pătruns în dormitorul contelui.

Aici au tăiat firele telefonului şi au început să-l chinuiască pe conte, cerând bani.

In urmă, bandiţii au spart un dulap de unde au furat 250,000 lei şi bijuterii în valoare de 1 milion lei.

Jaful a fost descoperit a doua zi de sătenii de pe moşie, care au observat că la conac nu se vede nici o mişcare.

Ei au găsit pe conte legat, cu un căluş în gură, iar pe servitorî în beciu.

SERVICIUL SOCIAL

Bucureşti 1.—Se lucrează la întocmirea unui proect de lege pentru introducerea serviciului social, după hotărârile luate în ultimeie consilii de miniştri.

Potrivit acestui proect, nu se va elibera nici o diplomă de studii, până ce candidatul nu va fi făcut stagiul la sate, la căminul cultural sau la echipele regale.

Acord de plăţi

între România şi Palestina

Bucureşti 1. — Eri a fost semnat acordul de plăţi dintre România şi Palestina.

Noul acord prevede că România va importa din Palestina 300 000 lăzi cu fructe şi va exporta vite şi cherestea.

Mărfurile vor fi transportate cu vase româneşti.

Schimbări în organele şcolare

de control, la Iaşi

Aseară, inspectorii din învăţământ cari au atins limita vârstei pentru pensionare, şi-au înaintat demisiile din posturile ocupate.

Din ţinutul nostru a demisionat dl. C. Sion, inspector general al învăţământ mar, care a desfăşurat o îndelungată şi bogată activitate, spre folosul învăţământului.

In locul d-sale a trecut dl. inspector I. Popescu, element priceput şi activ.

In postul de inspector al învăţământ a fost numit d-l N. Bălănescu, care a condus învăţământul primar local timp îndelungat, dovedindu-se preţios prin rutina şi puterea sa de muncă.

Candidaţii reuşiţi la examenul de revizor au fost chemaţi la minister pentru a fi numiţi în posturi.

La Iaşi va fi numiţi dl. V. Tataru, un distins element al învăţământului ieşan, actualmente subrevizor.

E probabil că dl. Mociulsk, revizor de Soroca, va fi numit inspector pentru regiunea de peste Prut a Ţinutului nostru.

Legile din Bucovina

Bucureşti 1.—M. S. Regele a semnat decretul prin care se hotărăşte ca începând de la 15 Octombrie să se aplice şi în Bucovina legile din vechiul regat.

Precum se ştie, în Bucovina mai sunt în vigoare unele legi austriace.

Inspecţii sanitare

Astă-noapte s'a întors în localitate dl. dr. T. Buiău, inspector general sanitar al ţinutului Prut.

D-sa a fost în judeţul Roman, unde însoţit de d-nii col. Pilat, prefect al judeţului şi dr. I. Artemie, medic delegat primar al jud. — a inspectat comunele Bâciumi, Poenii de jos, Băluşeşti, Drăgeşti, Spiridonesti, spitalul de pelagroşi de la Păucesti şi spitalul Precista-Mare din Roman.

Dl. dr. T. Bulău s'a interesat în special de lucrările executate de echipele sanitare volante în săptămâna curăţeniei, când s'a făcut deparazitarea satelor.

Inaugurări

Duminică va avea loc la Uaslui inaugurarea noului dispensar al Crucei Roşii.

Vor asista d-nii ministru general dr. N. Marinescu, dr. Costin din ministerul sănătăţii şi alte personalităţi.

Se va inaugura apoi noua clădire de la Sanatoriul Bârnova.

Dl. dr. T. Bulău a fost invitat telegrafic să participe la aceste solemnităţi. REP.

ştiri poliţieneşti

Incercare de jaf

în str. Elena Doamna

Un atac încercat astă noapte la fabrica de sifoane a d-lui Iţic Lupu din str. Elena Doamna 6.

Au ori necunoscuţi după ce au observat plecarea definitivă a patronilor dela fabrică s'au introdus înăuntru prin cheiu potrivite, şi au luat casa de bani cu totul.

Tocmai în momentul când o scoteau afară, a venit d. Iţic Lupu care uitase să-şi ea ceva dela fabrică.

Văzându-se surprinşi asupra faptului, hoţii au lasat cassa cu bani, dispărând.

S'au început cercetări pentru aflarea autorilor.

*

Furt la un profesor—Un furt s'a comis la locuinţa d-lui prof. Traian Gheorghiu din Str. Istrate.

In lipsa sa de acasă, indivizi rămaşi necunoscuţi au pătruns înăuntru de unde au furat lucruri şi bijuterii în valoare de peste 50 mii lei.

Se fac cercetări.

*

Contravenţii.— Li s'au încheiat acte de trimitere în judecată la legea controlului servitorilor, fiind găsiţi în neregulă, următorii patroni: Moişe Hiers str. Palat No. 73, Dorneanu Iacob str. Cuza - Vodă No. 7, Weinberg Iacob strada Cuza-Vodă No. 7, Moise Gherşin str. Palat No. 53, Mătrăscu D., str. Păcurari No. 27, Enăchescu Simion str. Vasile Lupu No. 101, Şapira Gheiza str. Cuza-Vodă No. 20, Şfartz Iosif str. C. Negri No. 53. Moise Cohn str. Palat No, 35, Leibovici Lascar strada Palat No. 37, Nathanel Kandel str. Nicolina No. 123, Kaufman Leon str. Nicolina No. 78.

Tot odată se atrage atenţia tuturor persoanelor care au în serviciul lor femei sau barbaţi ca servitori fără a fi trecuţi prin controlul biroului de servitori, a se prezenta de urgenţă la acest birou cu sediul în str. Ştefan cel Mare No. 8. Contrar vor suferi rigorile legii.

Cumpăr aur de dinţi, bijuterii. Vindeţi bine **Brătianu** 82
Ceasornicar specializ. Paris

ORA 12

Cel mai mare succes european

Belgrad 1.—Presa jugoslavă ocupându-se de acordul de la Muenchen, arată că Europa s'a învins pe ea însăşi, recoltând cel mai mare succes dela războiu încoace.

O notă poloneză

în chestia Teschen

Praga 1.—Aseară a sosit o notă a guvernului polon, în chestiunea minorităţilor polone din Cehoslovacia.

Contrar svonurilor răspândite, nota n'are caracter de ultimat.

Guvernul polon cere ca regiunea Teschen să fie evacuată de trupele cehoslovace.

Problema voluntarilor din Spania

Paris 1. — Guvernul republican din Spania a trimis o notificare la Societatea - Naţiunilor, în care arată că aprobă retragerea voluntarilor de toate categoriile dar sub controlul comisiunei internaţionale.

După succesul colosal al filmului „Prima Iubire" al genialului Willy Forst
SCALA
va prezenta în programul viitor de Luni 3 Oct. crt.
ULTIMA IUBIRE
(POLICHE)
după monumentala operă a lui Henry Bataille, în regia lui Abel Gance şi cu frumoasa MARIE BELL odată cu superba realizare — — — — — —
Mazurka Albastră
cu MARTHA EGGERTH
şi filmul senzaţional de mare actualitate
- Ultimul tren din Madrid -
cu DOROTHY LAMOUR
TREI FILME TREI ŞLAGARE

Dimineaţa dela ora 9½
Mâine, Duminică
la SCALA
Matineu cu preţuri reduse

x **Dinţi albi şi sănătoşi** şi gură parfumată se obţine întrebuinţând *Pasta, Praful şi Apa de gură Odomenthol* care împiedică caria dentară, distruge microbii vătămători, dând dinţilor splendoarea cuvenită. Depozit Farmacia Dr. Ratianu Cuza Vodă 83. Marcă depusă.

DOCTOR
SOLO SCHREIFEL
SPECIALIST IN
BOLI DE PIELE, VENERICE, SIFILIS
Tratamentul precoce al sifilisului prin examenul ultra-microscopic
DIATERMIE
Raze ultra-Violete
Consultaţii şi tratamente
7—10 dim. şi 2—9 seara
Str. Anastasie Panu 70
Telefon 2101

x **Somităţile** medicale recomandă Borvizul de Borsec.

SCALA
Azi Sâmbătă şi mâine Duminică
— ULTIMILE DOUA ZILE —
Matineuri dela 9 dimineaţa
cu cele mai mari filme ale stagiunei
ILUZIA CEA MARE (Războiul de eri şi de mâine)
PRIMA IUBIRE capod'opera genialului WILLY FORST — —
ŢIGANII MUZICANŢI

ANUL XXXIV No. 9454

1 LEU

MARȚI 4 OCTOMBRIE 1938

ABONAMENTE:
Lei 350. . . . . pe un an
„ 180. . . . . „ 6 luni
„ 90. . . . . „ 3 luni
„ 35. . . . . „ 1 lună
„ 1500. . . Instituții publice

Atelierele tipografice „Opinia"
IAȘI STR. LAPUȘNEANU 37

OPINIA

Ziar popular cotidian

TELEFOANE
Redacția. . . . No. 1298
Administrația . . „ 1299
Serv. de noapte red. . „ 11 6

Redacția și Administrația
IAȘI STR. LAPUȘNEANU 37

Director C. R. GHIULEA

Rugăciunile Reginelor

...Și, acum, dupăce fantoma războiului s'a risipit, după ce o lume întreagă, gâtuită de emoție, respiră—în sfârșit ușurată; —acum, ne putem opri mai mult și asupra unor fapte recente, în legătură cu problema păcii, fapte pentru care nu s'a scris, la timp indeajuns.

Iată...

Peste asurzirea de svonuri războinice și de zăngănituri de arme, în care am trăit ultimele săptămâni; peste glasurile imperioase, tunătoare, care se încrucișau ca tot atâtea fulgere, în văzduhul Europei; peste toată această teribilă uvertură la un concert al zeului Marte,—s'au ridicat, sfioase în fața Dumnezeirii și înlăcrimate, dar neclintite în credință, rugăciunile a două femei: Regina-Mamă Mary a Angliei și Regina Elisabeth.

In tot timpul cât nervii omenirii întregi era încordați la maximum și când majoritatea oamenilor se aflau confundați în bezna desnădejdii, cele două femei au stat în fața altarului, cu frunțile plecate, cu mâinile încrucișate și fără podoabe, cu capetele fără coroane. Au stat îngenunchiate și s'au rugat pentru pacea lumii, pentru limpezirea cugetelor, pentru nenumăratele milioane de mame dezolate, pentru viețile copiilor nevinovați, pentru soarta părinților descumpăniți.

Ce spectacol poate fi mai emoționant, mai plin de umanitate, decât scena când, de pe tronul lor, Reginele unui Mare Imperiu coboară sub bolțile bisericii pentru a îngenunchia și pentru a se ruga?

O rugăciune, care nu este spusă pentru Ele, ci pentru sufletele nevinovate, pentru viețile dezarmate și netrăite încă.

Ca în misterele creștine ale Evului Mediu, lacrimile supun pădurile de suliți și sting focul săbiilor.

Desigur, privită prin prizma realității imediate, obținerea păcii se datorește unei înțelegeri, însemnată de parafe și iscălituri.

Pentru toți cei cari mai cred, însă, în puterea miracolului; pentru toți cei cari știu să se înalțe, uneori, deasupra bietelor fapte omenești, — lacrimile și rugăciunile celor două Regine sunt un semn.

Un semn dumnezeesc, menit să răscumpere multe din păcatele omenirii.

Din toată lumea

Pacea

Ceasurile de spaimă au trecut definitiv.

Evenimentele care ne-au dus la un pas de război, s'au aranjat de așa natură încât primejdia, pentru noi, e îndepărtată pentru multă vreme.

Se caută acuma și o pacificare anglo - franco-italiană în Mediterana. Ba chiar, președintele Roosevelt intenționează realizarea unei împăcări generale în lume.

Vor fi, desigur, dificultăți. Și nu știm ce se va putea realiza trainic.

Insă ceia ce ne interesează deocamdată este că, în regiunea estică a Europei, pacea a fost asigurată pentru o bună bucată de vreme.

§

Pasărea-grădinar

Este „amblyornis" care trăește în noua Guinee și aparține grupului paradisiacelor. Această grațioasă pasăre numită de către indigeni și „pasărea-grădinar", își construește un fel de colibă din bastonașe înfipte în pământ, iar înaintea căsuței sale are un peticel de iarbă pe care-l îngrijește cu o dragoste deosebită, împodobindu-l cu flori și frunze adunate din împrejurimi.

Nu e nici un pericol ca grădina harnicei „amb'yornis" să rămână cândva pustie, deoarece pasărea înlocuește neîncetat florile abia ofilite, cu altele proaspete.

§

Clubul... morților

Londra, care posedă un număr respectabil de cluburi, s'a îmbogățit de curând cu un club din cele mai originale.

Pentru a face parte din noul club, o condiție indispensabilă este să fi părăsit această „vale a plângerii", sau cel puțin să fi fost considerat într'un fel oarecare ca mort.

Membrii sunt de două feluri: cei al căror deces a fost anunțat în ziare și cei care figurează ca decedați în registrele de stare civilă, fără ca, bineînțeles, unii sau alții să fi încetat efectiv din viață.

Există deci membri, „morți" prin fantezia presei și membri „oficial morți".

Acei din ultima categorie sunt în cea mai mare parte foști luptători. Ei sunt acei cari au luat inițiativa înființării acestui club bizar. Odată pe an se reunesc cu toții într'o ședință solemnă, deșartă un pahar de whisky și sărbătoresc „vremea bună de altădată".

§

A dormit 31 ani

Intr'un spital din Johannesburg s'a trezit, după 31 de ani de somn, o femee bătrână, Ana Zwanekoe'.

Vă închipuiți ce mutră au făcut infirmierii când bolnava, ale cărei facultății mintale erau vizibil atinse de această lungă letargie, le ceru.... jucării. Biata bătrână căzuse în copilărie, în înțelesul propriu al cuvântului.

Medicul-șef al spitalului constată deasemenea că starea sanitară a bolnavei nu lasă nimic de dorit. Numai mușchii picioarelor suferiseră atât de mult de hipotrofie, încât femeea a trebuit să fie din nou învățată să meargă.

§

Stârpirea ciorilor

In anii din urmă, numărul ciorilor în Austria crescuse enorm și în aceeași măsură deci și pagubele ce aduceau culturilor.

Ca mijloc de distrugere s'au întrebuințat ouă otrăvite. S'au pus astfel de ouă în locurile unde se adunau ciorile mai mult. Fiecare cioară lua câte un ou și sbura cu el.

S'au găsit apoi ciorile moarte pe câmp și pe străzile orașelor.

§

Un ferry-boat în Istambul

De multă vreme erau preocupate cercurile competente turcești de planul înființării unui ferry-boat, care să înlesnească trecerea trenurilor din Europa în Asia.

După comunicările ministerului turc pentru lucrări publice, planurile sunt acum gata. Pentru cumpărarea vasului s'a prevăzut o sumă de 2 milioane lire turcești.

Cum atât gara Sirkegi din Istambul cât și gara Haidarpașa din Anatolia sunt numai la câțiva pași de țărm, construcțiile speciale nu întâmpină prea mari greutăți. După calcule, ferry boatul ar urma să fie dat circulației în toamna anului viitor.

.·. IN REGIUNEA SUDETA .·.

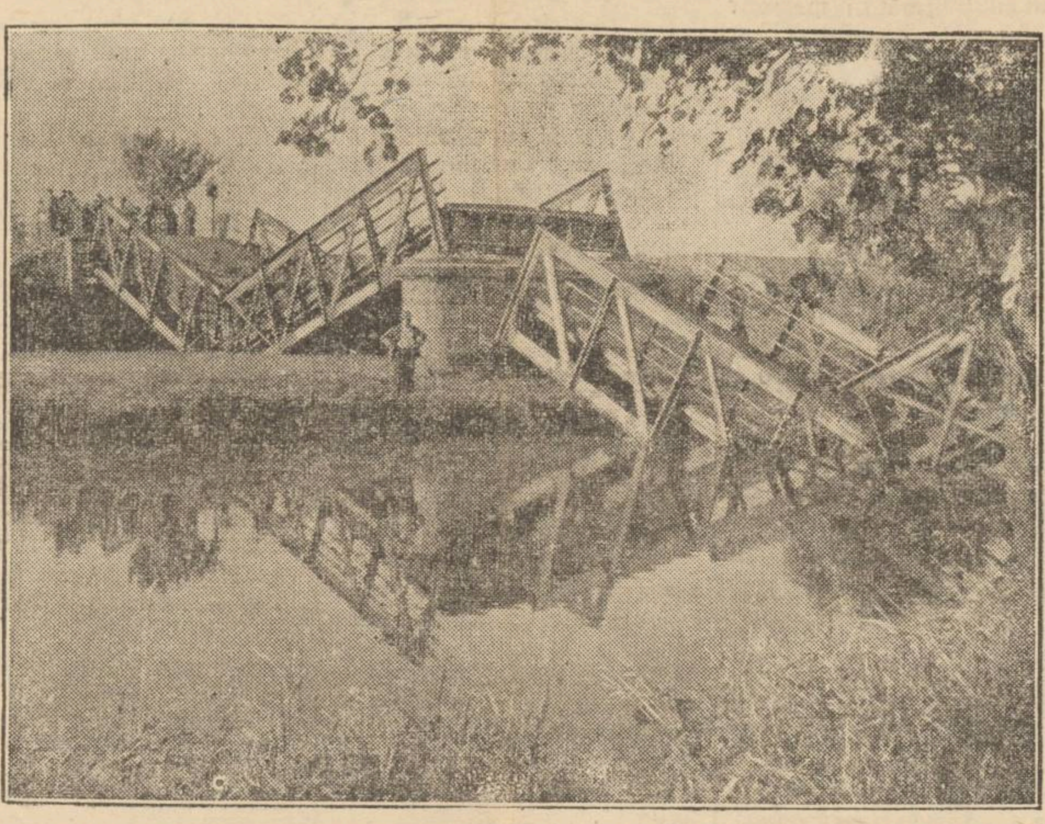

Când exista primejdie de război, cehoslovacii luaseră măsuri de apărare la granițe. Ei distruseseră podurile și drumurile, și ridicaseră întărituri.

Iată în clișeu, un pod distrus la Graslitz, în apropierea fostei granițe germano cehe. După cum se știe, acest teritor a trecut în stăpânirea Germaniei.

Istoriografie culturală

Din scriitorii ieșeni uitați: C. Florea și M. Dafin

Cu prilejul alegerii d-lui M. Carp ca președinte al Asoc. profesorilor

Ales președinte al Asociației corpului didactic secundar, ziarele din capitală salută cu entuziasm această alegere, aducând elogii d-lui prof. M. Carp, într'adevăr o figură deosebită a Iașului cultural,

Noul președinte al Asociației corespunde minunat acestei meniri: ca profesor eminent și rutinat, ca pedagog, ca om de societate de o mare onestitate în convingeri, totdeauna de bună credință și animat de un perfect bun simț. Devotamentul cu care, de ani de zile a luptat pentru ridicarea nivelului material și moral al membrilor corpului didactic, i-a atras recunoștința acestei valoroase corporații,

Ar mai fi să notăm aici, sumar, valoarea pedagogică a d-lui prof. Mihai Carp, educatorul iubit și stimat al atâtor generații, dar ar însemna să repetăm un fapt îndeobște recunoscut.

*

Ceiace credem că trebue relevat e că dl. prof. M. Carp este un literat distins; însă din cauza modestiei sale înăscute, puțin cunoscut.

Cei inițiați știu că d-sa a aparținut laboratorului spiritual al „Vieții Românești", fiind de pe băncile școlii un prieten nedespărțit al d-lui G. Ibrăileanu.

In 1904 îl găsim pe prof. M. Carp colaborator al „Evenimentului literar" în care a publicat versuri și nuvele semnate M. Dafin. (a nu se confundo cu pseudonimul publicistului I. Alexandrescu, care semna I. Dafin). Prof. M. Carp tânăr de tot, avea atunci prieten nedespărțit pe regretatul Const. A. Teodoru (fratele fostului secretar general la instrucție D. A. Teodoru).

Const. A. Teodoru care semna admirabile nuvele „din viața ciobanilor" cu pseudonimul C. Florea și prof. M. Carp care semna versuri și proză „M. Dafin", erau colaboratori ai „Evenimentului literar", unde scriau pagini de frumoasă beletristică: N. Tofan (pseudonimul lui Spiridon Popescu), E. Taina, L. Gârbea, G. G. Nădejde, etc.

M. Dafin a trecut în urmă la „La noua literatura" cu C. Florea, Pincio, O. Carp, R. Ionescu-Rion, G. Ibrăileanu și alții, sub direcția lui I. Nădejde și Cherea.

M. Dafin a scris și versuri; dl. prof. M. Carp va scuza indiscreția noastră că reproducem strofele ce urmează. Ne-a luat înainte . . . vraja amintirilor,

Ce jale

Răsare de pe muntele pe baltă cea senină
In jurul ai cerul se scaldă în lumină
Din liniștea-i pustie, cu limpedea-i privire
Invălue și dealul și câmp-ntreaga fire...

*

Tu stai în admirare, înmărmurit te 'ncânți
Priveliștea măreață și pacea du'ce, sfântă
Te simți mai bun, mai a'tfel... Departe sună'n vale
Blajin, cu glas de fluer, a dor adânc, a jale...

*

Te înduioșează chinul din cântec și te doare
Atâtă suferință străină...Știi tu oare
Ce jale nesfârșită și câtă grea durere
Răsună'n tristul cântec, ce'n noapte jalnic piere?

...Poate că prof. M. Carp nu-și mai aduce aminte de aceste duioase versuri de care-a fost inspritat . . . M. Dafin!

Dar reamintindu-i-le astăzi, desigur că-i trezim vii păreri de rău, în amintirea unor vremuri de reală și umană generozitate.

ARALD

Influența petelor solare asupra vieții depe Pământ

Efectele ciclului de 11 ani

Multă vreme, savanții timpurilor nu și-au dat seama că petele solare nu erau un fenomen permanent.

Se constatase că cea mai mică modificare survenită pe astrul dătător de viață și lumină, are repercusiuni pe globul nostru terestru.

Variațiunile acestor pete, de când începuseră să fie studiate, grație lunetei descoperite de Gallileu, variațiuni care erau cunoscute numai de către chinezi, au fost puse la punct d'abia în 1834, de către savantul Schwabe.

El este acela care a stabilit legea evoluțiunilor acestor pete solare, a căror revenire periodică este determinată de un ciclu de 11 ani.

Teoria lui Schwabe a fost confirmată de cercetările lui Wolf și Gauthier, cari studiind fenomenele magnetismului terestru, constatară că același ciclu de 11 ani, apare și în variațiunile magnetismului terestru, iar Maunder, și în urma lui mulți alții, demonstrează până la evidență că, perturbațiunile câmpului magnetic terestru, coincid mai totdeauna cu aparițiunea petelor în soare și că furtunile mari pe pământ, se datoresc ciocnirei de globul nostru a radiațiunilor diferitelor părți întunecate din Soare.

Dar activitatea petelor solare are o mare influență asupra propagațiunei undelor radiofonice. Incă din 1923 radiofoniștii din Europa au constatat că pot capata cu cea mai mare ușurință emisiunile americane făcute pe unde scurte. Din ce în ce se utilizau unde mai scurte, iar transmisiunile se făceau cu cea mai multă ușurință și claritate.

Acest succes radiofonic a fost atribuit perfecționării mijloacelor tehnice. Către anul 1928 se întrebuința transmisiunea radiofonică pe unda de 13 metri, care se dovedise cea mai eficace.

De atunci însă puterea undelor scurte începu să scadă din ce în ce, așa fel încât undele trebuiră mărite. Studiindu-se cauza acestor variațiuni de eficacitate se văzu că anul 1928, corespundea cu activitatea cea mai intensă a pete-

(Continuare în pagina 2-a)

Realizarea descentralizării

Noui atribuțiuni acordate Rezidenților Regali

In viața de stat a României, legea administrativă însemnează o piatră de hotar; delimitează începutul unei ere noi.

Intențiunea legiuitorului n'a fost să se redacteze doar o capodoperă stilară, ca să rămână în cartoanele ministerului, ci să se opereze o transformare profundă și efectivă.

Ori realizarea reformei pretinde atribuțiuni cât mai limpezi și mai largi pentru conducătorii celor zece ținuturi

Au scos la iveală din primul moment posibilitățile create prin lege. O serie întreagă de mijloace financiare date rezidenților regali și serviciilor prezidate de ei, ajută trecerea dela principiul înscris în litera legii, în câmpul faptelor.

Iată, că acum „Monitorul Oficial" publică noui dispozițiuni care sporesc sfera de autoritate și de dispunere a rezidenților.

Sunt înșirate puterile pe cari ministerul de Interne le transferă asupra rezidenților și Ținuturilor, o seamă întreagă de oficii de stat, stând sub controlul și îndrumarea locală.

Nu este o pulverizare a puterii în stat, ci dimpotrivă o creștere a eficacității în intensificare activităților de tot felul, sub directa influență exercitată de rezident.

Dispozițiunile noi vor împăca atâtea susceptibilități și vor avea un rezultat practic de multă însemnătate, pentrucă autoritatea locală va fi reală.

„Pacea stăpînește în adîncuri omenirea!.."

a spus I. P. S. Mitropolit Nicodim

I. P. S. Mitropolit Nicodim, se află la Iași de o săptămână după ce a stat tot cursul verii la Mânăstirea Neamțu.

Asupra lucrurilor cu care s'a ocupat Inaltul Ierarh în locașul monahal, vom reveni într'un reportaj viitor.

I.P.S.S. Mitropolit Nicodim

Deocamdată putem afirma un fapt care dovedește că chiriarhul nostru lucrează cu multă râvnă pe tărâmul spiritual.

I. P. S. Mitropolit Nicodim a alcătuit la Neamț o lucrare măreață de 2000 (două mii) pagini, despre scrierile lui Farrar.

Iată dar chipul cum cum și-a petrecut I. P. S. Mitropolit Nicodim vacanța aceasta..

*

Ca bun român și mare patriot, I. P. S. Mitropolit Nicodim a urmărit cu multă îngrijorare, evenimentele internaționale.

Și s'a bucurat foarte mult atunci când s'a stabilizat din nou spiritul păcii.

Eri dimineață chiriahul, ca de obiceiu, a ieșit în grădina Mitropoliei, însoțit de P. C. dr. ieromonah Vasile Vasilache și dl. Dim. Radu șef de cabinet.

I. P. S. Mitropolit, pe lângă chestiunile de ordin gospodăresc, a atins și problema internațională.

— „Impreună cu întreaga lume creștină, ne bucurăm că lucrurile s'au aranjat în bine.

S'a văzut că pacea stăpânește în adâncuri omenirea' —a declarat I. P. S. Mitropolit Nicodim.

SP.

Pregătirea învățătorului

„In sufletul înv. trebue să se sbată sufletul umanității întregi".

D. V. ȚONI

Invățătorul este în sat, educător și răspânditor de cultură. La școală, în predarea cunoștințelor, trăește cu școlarii valoarea moștenirilor culturale ale omenirei. Aceste moșteniri trebuie să producă în suflete o puternică rezonanță. Indoielile cari apasă asupra celor lăsate de înaintași, isvorăsc tocmai din nesocotirea veșnicului isvor al spiritualității care e sufletul omului,

Se impune o prețuire mai mare, o disciplinare a variatelor posibilități din sufletul omenesc. Aceasta nu se poate înfăptui decât prin scoaterea în lumină a însușirilor nobile din noi, acordate cu regulile cari stau la temelia colectivităților umane și apoi proectate în sensul unui ideal al lumii, în care să se armonizeze felurile ultime ale sufletului cu ceia ce credem și știm despre cosmos și viață.

In felul acesta, neamurile ar putea să lărgească mereu pe întrecute, cadrele nedefinite ale umanității.

Revenind la poporul nostru, știu că din zile vechi comoara sa spirituală a fost dorită. La desgroparea și șlefuirea acestui tezaur, este chemat printre mulți alții și învățătorul. Pentru această înaltă chemare învățătorul trebuie să fie pregătit în chip deosebit.

1). Să fie un om complect format, a cărui purtare, fruct al unei perfecte armonii interioare, să fie exemplu pentru cei din jur.

2). Să aibă în muncă, inițiativă, etc. o largă perspectivă a problemelor,

3). Să cunoască perfecțiunile științifice în legătură cu breasla.

4) De se poate, să posede studii universitare, întrucât acestea pot constitui un prestigiu și pot fi noi isvoare de elan. Toate acestea să se înglobeze într'o nouă concepție a muncii.

Nu aplicarea mecanică a unor norme și programe, ci trăirea acestor în comunitatea școlară, aduc bucuria creației în muncă.

(Continuare în pagina 2-a)

TYP
Cel mai sigur purgativ

Desfacere totală de încălțăminte
din cauza mutării
LA
„TEGRA"
STR. CUZA VODĂ 69
cu prețuri până la 50% reducere

OMUL INVIZIBIL
caută domnișoară distinsă, drăguță, pentru a însoți turneul de experiențe, din țară. — Angajament cu salariu lunar. A se adresa la Secretariat, Cinema Sidoli, între orele 11—1 dim.

Autobuzele Iași-Huși
(HUȘI-IAȘI)
cu începere dela 5 Oct. s'au modificat plecările:
Plecarea din Iași dim. ora 5
„ „ d. a. „ 2
„ din Huși dim. „ 5
„ „ d. a. „ 2
AUTOBUZUL

Cinema Sidoli
Astăzi de la ora 3 p. m.
Formidabilul film muzical
ROMANȚA INTUNERICULUI
cântat de
GLADYS SWARTHOUT
JOHN EOHLES
JOHN BARYMORE
In pauze la matineuri — — senzația zilei
O M U L INVIZIBIL
— prin raza misterioasă —
Al 2-lea film Premieră
Călărețul din Manatan
cu JOHN WAYNE
Jurnalul Paramount

Pentru pelecări individuale în străinătate, consultați
Turismul Mondial
care vă sfătuește gratuit în privința itinerariilor, hotelurilor, program de vizitări, dându-vă lămuriri în tot ce privește pregătirile de plecare și demersurile în țări străine
Bilete internaționale de tren, vapor și avion, la prețuri oficiale: —Scrisori de recomandație în orașele unde nu aveți pe nimeni. — Întocmirea de program de vizitări și îndrumări practice și folositoare. — Nu plecați în străinătate fără a consulta
TURISMUL MONDIAL
București Cal Victoriei 60
Iași: Biroul Ing. Lemel, Lăpușneanu 20. Tel. 1120

Teatrul de câini
Faimosul ansamblu al regisorului Marinolis

Doctor
Șvaigher Carol
A. C. Cuza 21 (fost Arcu)
Telefon 1045
consultă pentru boli interne, boli de femei, venerice, sifilis. Intervenții de mică chirurgie. Injecții sclerozante pentru varici. Tratamente electrice.

Dr. Gancevici
consultă
BOLI DE PIEPT
Str. Lăpușnean u 19
Luni, Mercuri și Vineri
între orele 1—4 p. m.

DOCTOR
A. Dascăl
BOLI INTERNE
VENERICE și SIFILIS
Tratamentul blenoragiei la bărbați și femei
Diathermie urologică și generală
Consultații și tratamente:
7½—10 a. m. și 2—9 a. m.
Duminică 9—12 a. m.
Iași, Str. Cuza Vodă 42
(vis-a-vis de Camera de Comerț)

CABINET DENTAR
Dr. D. ROMANO
s'a mutat
în Strada Gh. Lascăr
colț cu Str. Lăpușneanu
(Râpa Galbenă)

DOAMNA DOCTOR
PARHON C. ȘTEFĂNESCU
Medic primar al Spit. Socola
Consultă pentru:
Boale nervoase și ale glandelor cu secrețiuni interne
METABOLISM BAZAL
Cons. 2—4 p. m.
Str. Tăutu 2 Tel. 2269

In pauze e filmelor la — — **SIDOLI** veți admira azi
OMUL INVIZIBIL
cea mai mare senzație

Dr. R. DAMSKER
Medic de Spital
BOLI INTERNE
plămâni, inimă, rinichi
Str. Ghica Vodă No. 32

Două zile complecte
— în —
București
cu 50% reducere pe C. F. R.
EXCURSII ORGANIZATE DE
Wagons-Lits // Cook
Plecarea din Iași **Joi seara ora 21.47**
Inapoierea Sâmbătă seara ora 23 din Capitală.

CONTRA DURERILOR GASTRO INTESTINALE CEREȚI **GASTRO-D** la Farmacii și Drogherii

Colegiul Medical — Iași

Biroul Colegiului Medical va judeca în ședința de Vineri 7 Octombrie 1938, ora 4 d. a., în amfiteatrul Facultății de Medicină, procesul D-lui Dr. Rămureanu din Trg. Frumos, implicat în sinuciderea Dr. Gaube.

Sunt citați următorii martori:
Dr. Scarlat Iamandi, Trg. Frumos,
N. Râpeanu, Institutor, Trg. Frumos.
Tache Mânecuță, proprietar Trg. Frumos.
Ghemu, institutor, Trg. Frumos.
Preot Simiganovschi, Trg. Frumos.
Ioneseu Const., pensionar, Trg. Frumos.
Dr. Dimitriu, Trg. Frumos.
Sunt citați ca informatori: Colonel Dr. Dockman, Iași. Avocat Gaube, Iași.

Președinte,
ss. Dr. V. RÂȘCANU

10 câini și 2 pisici
— joacă schetchul comic —
SCANDAL LA GRAND-HOTEL

Mica Publicitate

PIERDUT următoarele acte: Certificat de bună purtare din com. Dorohoi. Certificatul de naționalitate. Actul de naștere. Cert. de bună purtare, din armată. Certificat medical. Dovada de clasele primare. Actul de căsătorie. Toate pe numele meu. Le declar nule și fără valoare în mâinile oricui s'ar găsi, fiind furate în trenul de Iași—Dorohoi împreună cu suma de 2000 lei.
CHELARIU ION
Str. Simion Bărnuțiu 78 Iași

CAMERĂ MOBILATA de închiriat, confort, lumină electrică, cuvetă, teracotă, intrare separată, acces baie, în str. Bărboi 6.

PENSIUNE complectă la familie israelită pentru student sau elevă. Str. Dreapta No. 4.

SE CAUTA diriginte de Farmacie. Doritorii se pot adresa d-lui Mărgăritescu str. Carol 37 Loco, între orele 13 și 14, sau la Farmacia Patron Negrești—Vaslui.

De închiriat

1. Prăvălie str. Lăpușneanu No. 32 (azi ocupată de J. Șmilovici. 2. Idem acea ocupată de M. A. Goldștein str. Lăpușneanu No. 32. 3. Apartamentul de 3 camere și bucătărie ocupat de Jud. Muncă Iași, Piața Unirei etaj. 4. Localul ocupat de Frații Sternberg, Piața Unirei 7, servind de berărie și restaurant. 5. Apartamentul de 4 camere fost ocupat de Biroul Populației din Iași str. Alexandri No. 3 parter. 6. Idem 4 camere ocupat de Insp. Muncei Iași str. Alexandri No. 5 parter.
Mai multe apartamente ptr. locuințe în Iași str. Brătianu No. 125 | 127, Str. A. C. Cuza No. 17 și str. Zugravilor 19.
Informațiuni dă avocat Serafimi, str. Sf. Sava No. 15.

De închiriat

4 camere și bucătărie, strada Lăpușnsanu 33, deasupra magazinului Gavrileteanu, etaj.; instalație modernă, preț convenabil, 34.000 lei anual.
Apartamentul vizibil toată ziua, fiind liber de pe acum. A se adresa la *Avocat N. Nebunelli* str. Lascar Catargiu 35.

ȘCOALA MENAJ — IAȘI
anunță: Deschiderea restaurantului pe ziua de 1 Oct. Primește comenzi la atelierele de spălat, călcat, bucătărie, țesut, ornamentație și lucru: Telefon 1211

De închiriat

în str. Bărboi No. 6
Patru camere, bucătărie, cămară de lemne etc. Se pot vizita zilnic între orele 10—2 p. m. și 4—6 p. m.

Știri bisericești

Trimiterea călugărilor din Mânăstiri la studii medicale universitare

Am relatat că I. P. S. Mitropolit Nicodim a decis să trimită la studii universitare, cu spezele mânăstirilor respective, mai mulți monahi.

Ministerul Cultelor primind adresa chiriarhului Moldovei, prin care cerea aprobarea acestei inițiative, a cerut la rândul său încuviințarea departamentului instrucțiunei.

In adresa către Ministerul instrucțiunei, P. S. Episcop Nicolae Colan, ministrul Cultelor scrie:

„Din partea noastră sprijinim cu toată căldura inițiativa Inalt Prea Sfințitului Mitropolit al Moldovei, având convingerea că prin formarea elementelor monahale pentru o activitate socială—pentru asistența medicală a sutelor de mii de săteni, cari vin anual la mânăstire,— Biserica noastră strămoșească nu va avea decât de câștigat,— și deci Vă rugăm să aprobați cererea".

La adresa P. S. Episcop Colan, Ministerul instrucțiunei s'a grăbit să dea cuvenita aprobare, menționând că p. C. monahi care vor urma studiile universitare și care posedă numai bacalaureatul seminarial, să-și dea și diferența dintre studiile seminariale și cele liceale, spre a obține astfel bacalauriatul de liceu, pentruca pe baza lui să poată avea la sfârșit plenitutidinea dreptului de profesarea meseriei respective.

Prin inițiativa sa I. P. S. Mitropolit Nicodim cheamă monahismul ortodox român la o activitate de ajutorarea aproapelui, conform prescripțiilor evanghelice.

Librăria eparhială

I. P. S. Mitropolit Nicodim a dispus să se formeze un comitet compus din cei trei referenți, directorul cancelariei, Eclisiarhul Mare, casierul și contabilul Sf. Mitropolii, — comitet care să aibă răspunderea de bunul mers al librăriei arhidiecezane.

In dorința de a da un mare avânt acestei instituțiuni, a fost însărcinat ca director P. C. Dr. Vasile Vasilache, directorul cancelariei.

P. C. Sa fiind un bibliofil recunoscut, va îngriji ca librăria eparhială să fie bine asortată.

Nu ne îndoim de lucrul acesta.

„Mitropolia Moldovei"

Revista oficială a Arhiepiscopiei Iașilor *„Mitropolia Moldovei"* a apărut pe luna Septembrie cu un material bogat și interesant.

Se reproduce discursul I.P.S. Mitropolit Nicodim, rostit la instalarea d-lui rezident regal Negruzzi; discursul d-lui rezident Negruzzi, apoi interesante articole ale P. C. Dr. Vasile Vlahache, Arhim Scriban, Hara'ambie Vasilache, diac. Ilie Gheorghiță, pr. N.D. Ungureanu, diac. C. Sumanaru pr. prof. N. Gheorghiu, pr. C. Nonea etc.

Atât tehnic cât și redacțional, revista „Mitropolia Moldovei" apare în condițiuni excelente. REP.

Lucrările edilitare

Intrucât timpul se menține frumos, campania edilitară continuă neîntrerup.

Dintre lucrările în curs de executare, amintim: refacerea străzilor Ștefan cel Mare, căpt. Păun, Piața Teatrului Național și Piața C. Vodă.

Dintre acestea, str. Ștefan cel Mare va fi terminată mai întâi.

Pe ziua de astăzi, s'a și deschis circulația pe această stradă, dela Palatul Administrativ până în str. Lozonschi.

Legătura cu centrul orașului se va face prin str. Lozonschi și strada nouă în prelungirea str. Negruzzi.

Cu această ocazie, se atrage atențiunea că nu este permisă decât circulația trăsurilor, automobilelor și bine înțeles, a pietonilor.

UMBRELE bune cu prețuri de 40% mai eftine ca în altă parte cât și reparațiuni de tot felul obțineți LA LEON care s'a mutat în str. I. C. Brătianu 113 lângă farmacia Racovițză.

Mantile și pelerine de ploaie pentru străjeri și străjere
LA
„TRIUMF"
Lăpușneanu 44

Sărbătorirea onomasticei Ex. Sale Msgr. Mihaiu Robu, Episcopul catolic de Iași

Joi 29 Septembrie a. c. la orele 8 dimineață s'a celebrat la biserica catolică, o liturghie solemnă, urmată de Te Deum, de către un sobor de preoți în frunte cu P. C. Sa Pr. D-tru Romilă, decan și paroh de Iași, secondat de Pr. C-tin Hausner și Pr. M. Părțac, cu ocazia onomasticei Fxc, Sale Msgr. Mihai Robu, Episcopul diecezei catolice de Iași.

Ilustrul sărbătorit a arătat cu acest prilej cauzele marelui rău moral și deci și material, în care se sbate lumea modernă.

In antichitate deși Dumnezeu nu-și avea înțelesul pe care îl are azi în convingerile adevărat creștine, totuși sufletul omenesc recunoștea o mai strânsă legătură de această „Forță Supremă" în orice acțiune.

Decăderea morală, implicit declinul unei vieți sbuciumate și mizere, nu au cunoscut-o decât popoarele care nu au vrut să înțeleagă, sau forțați de mirajul înșelător al vieții, au uitat că mai presus de această ființă care-și spune „om", mai e cineva, și acel cineva e Dumnezeu, căruia noi îi datorăm totul.

Retrospectând dealungul veacurilor, ne punem ades întrebarea; de ce un popor azi înfloritor, mâine se sbate neputincios, în pragul prăbușirei inevitabile?

Istoria ne edifică pe deplin și ne arată cauzele în însăși lipsa de judecată sănătoasă a oamenilor: *omiterea lui Dumnezeu suflet din.*

Frământările morale de azi au la bază aceleași cauze: egoismul, materialismul și, uitarea completă a celor mici și neputincioși.

Comunismul, cea mai amenințătoare plagă a societății, a căutat pe toate căile, reușind în unele țări ca: Rusia, Spania și Mexico, să infiltreze concepțiile lui în mintea poporului, nobilimii și cu regret trebue să recunoaștem și în clerul rău pregătit.

Aviditatea după bogății a elerului și aristocrației de totdeauna din aceste țări, a adus întreaga omenire la răscrucea la care o găsim azi.

Salvarea o vom găsi numai în D-zeu care e „prima et ultima salus" cum spune St. Augustin, deci într'o muncă nepregetată spre bine și rugăciune pentru îndreptarea răului actual. Astfel vor dispare neliniștea și suferința și vom fi mulțumiți de acel care ne-a creat pentru preamărirea sa și fericirea noastră.

De acea un mare preot și predicator creștin modern, recomandă ca ultim medicament al evitării unui cataclism ce ne amenință, recunoașterea și practicarea următoarelor norme: rugăciunea, munca, suferința, seninătatea de suflet și în fine moartea, care e și ultima etapă a vieții fiecăruia dintre noi.

HERAKLIU ARION

Pregătirea învățătorului

(Continuare din pagina I-a)

In felul acesta, învățătorul va integra școala în mediu, în viață, făcând-o folositoare patriei. Ea va deveni din ce în ce mai respectată.

Pentru pregătirea acestui învățător se cere:

1) O selecție riguroasă a noilor normaliști, ținându-se seamă de aptitudini și vocație.

2) Materiile de învățământ să formeze un tot armonic și în strânsă legătură cu învățământul practic.

3) Fiindcă învățătorul este cel ce caută și valorifică calitățile ființei omenești, studiile umaniste și în special cele clasice sunt cele mai indicate să-i formeze acel simț al iubirii puterilor superioare din noi.

Acestea, prin frământarea gândirii și mulțimea exemplelor de neegalate, sunt cel mai bun mijloc creator de îndemn în a înălța Omul.

Scriu aceste câteva rânduri privitoare la pregătirea învățătorului, plecând dela următorul fapt divers: Ducându-mă în satul natal, părinții mi-au vorbit despre o mulțime de grozăvii auzite dela un elev normalist, care a găsit cu cale a-și manifesta anarhia spirituală, deformând până la rătăcire pretinsa prăpastie între religie și știință.

La urmă, ai mei m'au întrebat: „Oare s'au schimbat învățăturile? Tu nu spuneai așa"...

CONST. C. LUPU
înv. Covasna

x Dl. Profesor Dr. L. BALLIF fiind plecat la Sibiu pentru a participa la Congresul național de Neurologie, Psihiatrie și Endocrinologie, și-a întrerupt consultațiile până la 6 Octombrie 1938.

x *Dl. Prof. Dr. Iudoranu* și-a reluat consultațiile de boale de ficat, stomac și intestine. Str. L. Catargi 47 între orele 3 și 5.

Influența petelor solare asupra vieții depe Pământ

(Continuare din pagina 1-a)

lor solare, ciclul de 11 ani începând din anul 1922—1923.

Fenomenul de recrudescență a undelor scurte, este datorit electrificării crescânde a păturilor superioare atmosferice, datorită energiei suplimentare a razelor ultra-violete, emise de astrul solar în momentul când petele de pe el au atins maximum de număr și de întindere.

Pentru a se preciza în mod definitiv corelațiunea dintre fenomenele radiofonice și petele din Soare, se fac în momentul de față laborioase observațiuni a căror coordonare va fi gata tocmai în 1914 când se termină ciclul de 11 ani început în 1933.

O altă dovadă deosebit de curioasă a raporturilor dintre variațiunile solare și terestre o dau arborii din California.

Se știe că vârsta arborilor se cunoaște după cercurile concentrice ce se văd în secțiunea trunchiurilor lor când sunt tăiați. Cum în California se găsesc copaci imenși, de câte 7—8 secole și mai mult vechime, s'a observat că și în dispoziția acestor cercuri se găsesc variațiuni în cicluri cari se repetă din 11 în 11 ani.

Aceasta se explică prin faptul că și arborii în creșterea lor, depun concentric un strat libero-lemnos mai bogat în anii când petele solare sunt mai numeroase și mai intinse, datorită împrejurării că în acel timp ploile sunt mai numeroase, iar activitatea radiațiunilor, căldurei, luminei și a razelor ultra violete, mai puternice.

Nivelul apelor marilor lacuri africane: Albert, Victoria și Tanganika, variază și ele după alternativele petelor din soare.

Fenomenele creșterei și scăderei apelor Nilului au fost notate din anul 662 și până la 1470 adică 848 de ani, an cu an. Din notarea nivelului acestor ape, strânsă de către prințul Omar Tussun, savanții au putut deduce că fenomenul creșterei și revărsării apelor are o periodicitate de 77 ani, adică 7 cicluri solare de câte 11 ani, iar documentele chineze relevă de asemeni la cutremure un caracter ciclic de 11 ani.

Raportul între fenomenele meteorologice și cele solare au fost studiate cu foarte multă competență de Brooks care a constatat și el existența ciclului de 11 ani.

Cel mai curios studiu însă al ciclului de 11 ani, este acel făcut de W. B. Sostakovici, care deși bazat pe date statistice perfect exacte și controlate, pare totuși foarte hazardat.

Sostakovici relevează existența ciclului de 11 ani în următoarele fenomene și evenimente: asprimea iernilor în Europa; depozitele sedimentare; temperatura aerului deasupra Atlanticului de Nord; prețul mondial al grâului; sosirea rândunelelor primăvara, epidemiile de tifos și vărsat, salariile lucrătorilor, producția cărbunelui, scontul la Banca Angliei, sinucideri și crime etc. etc.

Acest savant atribue revenirei periodice a maximului acestor fenomene și evenimente din 11 în 11 ani, recrudescenței ciclice a activității petelor solare. El pretinde că recolta bună, stimulează domeniile cele mai variate ale vieței pe globul terestru, așa că un an de secetă, aducând recoltă rea are cea mai funestă repercusiune, nu numai asupra comerțului dar scoboară standardul de viață și prin aceasta și sănătatea.

Rezultatul o depresiune morală generală, care are drept consecință și o urcare a sinuciderilor.

Un alt savant H. T. Stetson a stabilit tot prin date statistice, un raport strâns între petele solare și activitate glandelor cu secrețiune internă a ființelor umane. Astfel el concluse la existența unor perioade de pesimism, care alternează din 11 în 11 ani, cu perioade de optimism.

Trebue totuși să așteptăm anul 1943, când rezultatul definitiv al observațiunilor asupra petelor solare, în curs de efectuare, va fi adus cunoștinței publicului, formând astfel în mod științific și documentat, rolul activității astrului Solar asupra vieței pe globul terestru.

„Viitorul"

Citiți „OPINIA"

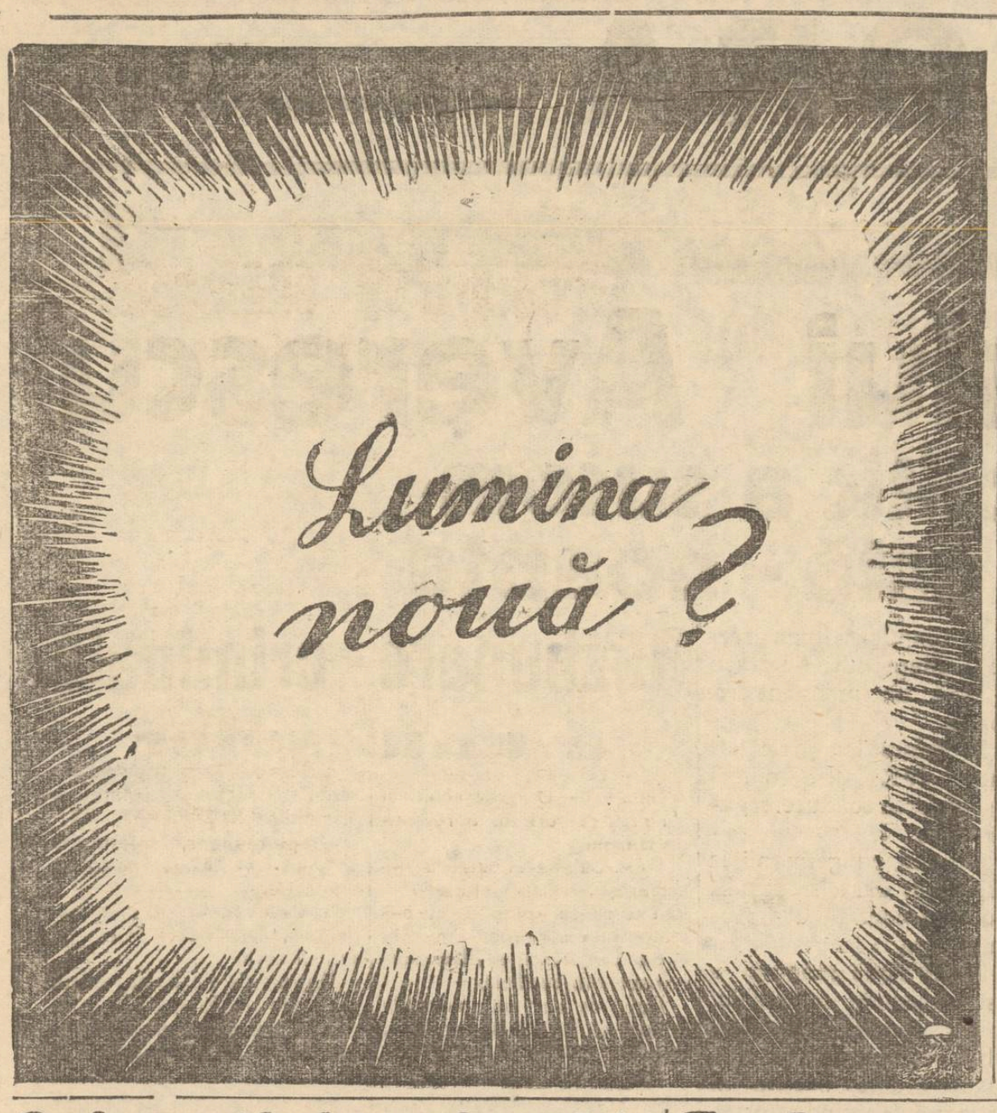

Stiri judiciare

Procesul unui fost logodnic.—Curtea de apel secția I a judecat procesul de escrocherie intentat comerciantului Moritz Lehrer din str. Păcurari 149.

Acesta, sub pretext că se căsătorește cu d-ra A. Fischler din str. Vântu, s'a logodit cu ea, luând aconto a supra dotei suma de 20 mii lei.

La câtva timp, refuzând a se mai căsători a restituit din aconto primit numai suma de 10 mii lei, iar pentru rest a fost reclamat justiției.

Tribunalul l-a achitat de faptul penal, condamnându-l însă la plata sumei de 10 mii lei despăgubiri civile.

Contra achitării s'a făcut apel, iar procesul a fost amânat la 9 Ianuarie 1939.

*

Proces de fals. — Curtea de apel secția I avea de judecat procesul de fals privitor pe comerciantul Solomon Solomon din șos. Sărărie 19.

Acesta fiind amendat cu suma de 30 mii lei pentru fraude în viticultură, s'a prezentat la administrația financiară și în contul acestei amenzi a plătit sumele de 3000 lei și 27 lei, obținând chitanțele respective.

Chitanța de 27 lei a falsificat-o în 27 mii lei, prin adăugirea a trei zerori, și le-a lepus pe ambele ca plătită amenda de 30 mii lei.

Pentru acest fapt, comerciantul a fost condamnat să sufere trei ani închisoare.

In apel, după ce s'au audiat câțiva martori procesul a fost amânat la 7 Noembrie, pentru audierea martorilor lipsă.

*

Cambii neplătite— Societatea pentru Industria Textilă din București, a făcut cerere tribunalului comercial pentru investirea a trei cambii în valoare de 375 mii lei, neplătite de proprietarii fabricei „Țesătoria Păcurari", din Str. Păcurari 29.

*

Cazul Niculescu-Gottlieb. Parchetul a început cercetările în chestiunea Gh. Niculescu-Gottlieb.

Judecătorul de Instrucție a cerut Camerei de Agricultură să-i înainteze în original, adresa pe care a semnat-o, fără a avea vr'o cădere, dl. Gh. Niculescu și prin care comerciantul Gottlieb a fost recomandat, de către Camera de Agricultură din Iași, ca împuternicit al sătenilor din Belcești, spre a contracta în numele lor cu fabrica de zahar din Roman.

In urma acestei cereri, adresa a fost înaintată parchetului.

Dela Comisia
pentru controlul averilor

O interesantă cerere pentru controlul averilor a fost înregistrate de justiția ieșană.

D. Cazimir Vulovici subinginer conductor la serviciul de drumuri al județului Neamț, a fost acuzat cu ocazia unei ședințe, de către d. col. N. Ghineratu, prefectul județului, că și-a construit o vilă cu banii statului, însușiți în mod ilicit.

Pentru a înlătura acuzațiile ce i-au fost aduse, d. Vulovici a cerut comisiunei pentru controlul averilor să-i verifice situația și averea personală.

*

Comisia pentru controlul averilor a clasat afacerea privitoare pe d. Iorgu Botez fost casier al percepției Circ. II, stabilind că averea pe care o posedă nu a acumulat-o pe căi ilegale.

Acesta a fost condamnat la un an închisoare, cu suspendarea pedepsei, pentru delapidarea sumei de 119 mii lei.

*

Comisia pentru controlul averilor a dat termen în procesul privitor pe d. Gh. V. Gheorghiță, fost casier al unității ad-tive a Mânăstirei Cașin-Bacău, condamnat pentru delapidare la 1 an închisoare.

*

Comisia pentru controlul averilor a judecat procesul privitor pe d. Gh. Stârcea din Bacău. Calea Moldovei 49.

Acesta a fost condamnat la 3 ani închisoare pentru faptul de delapidare de bani publici pe când era șef de birou la Prefectura județului Bacău.

Comisiunea verificându-i averea, a constatat că este acumulată în mod ilicit, și l-a trimis în judecata Curței de Apel secția I.

Curtea a fixat termen de judecată la 20 Octombrie.

Solemnitatea deschiderii cursurilor
la Școala normală „V. Lupu"

Cu deosebită solemnitate, a avut loc Sâmbătă deschiderea cursurilor la școala normală de băeți „Vasile Lupu" din localitate.

A luat parte tot corpul didactic în frunte cu d. prof. V. Petrovanu, directorul școlii, Pr. Solomei, Pr. Andriescu, precum și un numeros public.

Solemnitatea s'a început cu ceremonialul ridicării Pavilionului Național, după care s'a oficiat o slujbă religioasă.

După oficierea serviciului divin, a luat cuvântul *Pr. Solomei* care a spus printre altele :

„Rugăciunile făcute de noi toți acum, sunt rugăciuni de mulțumire pentru munca școlară care de astăzi o începem.

De aceia ne rugăm noi astăzi și ne rugăm întotdeauna, ca să se pogoare asupra noastră harul Sf. Duh, să ne încălzească inimile și cugetele prin credință, spre a deveni oameni mari, buni și folositori țării".

A luat apoi cuvântul *prof. V. Petrovanu*, directorul școlii, care a ținut o frumoasă cuvântare, relevând rolul învățătorului în lumea satelor. Despre cuvântarea d-lui Petrovanu ne vom ocupa într'un număr viitor.

A urmat apoi conferința d-lui *prof. I. Stoian*, care a vorbit despre viața și faptele celei ce a fost Regina Maria.

După ce povestește copilăria și adolescența Reginei, d. prof. Stoian descrie în cuvinte mișcătoare procesul de plămădire a sufletului Ei cu glia românească.

D-sa încheie astfel: „Regina binelui și frumosului, din care-și făcuse un crez în viață, nu putea să moară. Nu-i adevărat că Ea-și doarme somnul de veci sub lespedea Voevodală dela Curtea de Argeș. Ea trăește. A rămas printre noi... e la Bran... e la Balcic... e în cărțile ei... e în inimile noastre".

Intreaga asistență a trecut apoi în cancelaria școlii, unde s'a servit o gustare. **Virgil**

Solemnitățile dela Vaslui și Bârnova
Inaugurarea unui dispensar și a unui pavilion pentru tuberculoși.—Asistența.—Cuvântările

Eri au avut loc două mari solemnități, care au inaugurat frumoase înfăptuiri sanitare de interes obștesc.

Astfel, dimineață a avut loc la **Vaslui** inaugurarea unui dispensar înzestrat cu o baie comunală.

Au luat parte P. S. S. Episcopul Nifon al Hușilor, d-ni dr. Costinescu fost ministru al Sănătății, dr. Combiescu secretar general al aceluiaș minister, g-ral Filitti, subdirector al profilaxiei tuberculozei, colonel Loghin prefectul județului, g-ral Râșcanu primarul orașului, dr. Vișoianu, inspector general al Crucei Roșii, dr. Bulău, inspectorul regiunii sanitar, dr. Cosăcescu, dr. Andriescu, medicul șef al spitalului central, dr. Holban, medicul șef al orașului, etc.

După solemnitatea inaugurării, s'a servit un banchet la Cercul Militar, după care întreaga asistență, cu excepția P. S. S. Episcopului Nifon și a oficialităților locale, a deplasat *la Sanatoriul Bârnova*, unde a urmat.

Inaugurarea noului pavilion

Oaspeții au fost găzduiți de d-na și d. dr. Corneliu Gancevici, directorul sanatorului.

La ora 4 p. m. au început să sosească invitații din Iași:

D-na și d. rezident regal ținutului Prut Mihai Negruzzi, d-nii dr. Gehry șeful misiunei medicale Rochfeller, dr. Gr. T. Popa și Bălteanu efori ai Spiridoniei, dr. Berbeciu medicul șef al orașului, ing. Mircea Volansky directorul general al Uzinei, d-na și d. col. Botei medicul șef al spitalului militar, d-na și d. dr. Țimpoc, din partea corpului medical C. F. R., dr. Plăcinteanu, dr. Păcăreanu, dr. Fühling, Dinu Cerchez șef de cabinet al rezidentului regal, precum și medici și particulari admiratori ai operei ce se înfăptuește la Bârnova.

Solemnitatea

După vizitarea noului pavilion, înzestrat cu toată aparatura medicală modernă evaluată după devizul d-lui arhitect Ionescu din București, la 9 milioane lei, s'a purces slințirea noului așezământ.

Slujba religioasă a fost oficiată de preoții Cartas și Grosu, după care acesta din urmă a subliniat munca fără preget a d-lui dr. Gancevici, pentru înfăptuirea acestui locaș de tămăduire.

La cuvântul d. *dr. Corneliu Gancevici*, care aruncă o privire retrospectivă asupra celor 27 ani de existență ai acestui sanatoriu și de contribuția de neprețuit a regretatului ing. Balș la prosperarea acestei instituții.

In ultimii 16 ani de când d-sa conduce acest sanatoriu, s'a mărit numărul pacienților dela 337 (în 1922) la 775 (în 1937), ceiace dovedește că crescând reputația instituției, bolnavii au avut încredere de a veni aici să se trateze.

După ce omagiază pe d. dr. Costinescu, președintele profilaxiei tuberculozei, pentru frumoasele-i înfăptuiri, salută prezența d-lui rezident regal Mihai Negrutzi.

Dl. dr. Costinescu, luând cuvântul, face un scurt istoric al Ligii pentru profilaxia tuberculozei.

Subliniază opera folositoare a Sanatorului Bârnova.

Apoi în încheiere a schițat minunatul plan de activitate în viitor, al profilaxiei tuberculozei, care actualmente are de luptat cu mari piedici.

Din partea ministerului sănătății a vorbit d. secretar general *dr. Comaescu*, după care a luat cuvântul d. dr. *Ih. Bulău*, inspectorul regional, care a expus situația tuberculozei în cele 9 județe din raza inspectoratului sanitar.

Au mai vorbit d-nii *g-ral Filitti*, prof. *dr. I. Bălteanu*, din partea filialei Iași a profilaxiei tuberculozei și dr. *Plăcinteanu* din partea medicilor șefi de spitale.

In încheere a luat cuvântul d. *rezident regal Mihai Negruzzi*, care a adus pioasă amintire marei noastre regine Maria, proteguitoarea celor suferinzi și-a manifestat pentru M. S. Regele.

Apoi a ținut să mulțumească că cât mai „moldovenește" nu numai în calitate oficială, ci și personal, domnului doctor C. Gancevici, pentru lupta ce-o duce cu succes contra tuberculozei și pentru realizarea noului pavilion care asigură un loc prielnic — din toate punctele de vedere, însănătoșirei bolnavilor.

A urmat o agapă la care a toastat d. dr. Gancevici în sănătatea d-nei și d-lui rezident regal, și d. g-ral Mihai Negrutzi pentru dr. Gancevici.

COSMA DAMIAN

„Chino-vinul Dr. Ratianu" excelent tonic cu China, Cola, Guarana, Gențiană și Glicerofosfat de Calciu, întărește organismul, dându-i vigoare. Se recomandă cu mare succes convalescenților și anemicilor, mărindu-le pofta de mâncare.
Depozit : Farmacia Dr. Ratianu str. Cuza Vodă No. 83.

Informațiuni

x *Situația sanitară a orașului Iași s'a ameliorat simțitor în ultimul timp.*

Astfel în prezent avem numai 19 cazuri de scarlatină, 21 de febră tifoidă, 2 de difterie, 1 de oreillon și nici unul de tifos exantematic.

x Comitetul Sindicatului ziariștilor se întrunește astăzi Luni, ora 8 și jum. seara.

x *Instalarea oficială a d-lui general Ionescu ca primar și a d-lui Caton Mihăileanu, ajutor de primar, are loc mine dimineață, în prezența d-lui general M Negruzzi, rezidentul regal al ținutului Prut.*

x **La Academia de Muzică.** Din cauză că n'au fost terminate reparațiile în curs, consiliul profesoral al Academiei de Muzică și Artă dramatică „George Enescu" a decis deschiderea cursurilor pe ziua de 10 Octombrie, orele 11 dim. când se va oficia slujba religioasă.

Inscrierile și reînscrile au fost prelungite până la 8 Octombre.

x Doamna Giuseppina Brancalino din stradela Armeană 8, a introdus la tribunal acțiune de divorș contra soțului ei d. Sebastian Brancalino din str. Radu-Vodă 11.

x **Mâne Marți 4 Oct. baia comunală și populară, vor funcționa toată ziua între orele 8—12, 2—6.**

x Epitropia Sf. Spiridon a primit o adresă din partea Ministerului Instrucțiunii, prin care-i face cunoscut că în comisiunea care verifică situația instituției, a mai fost delegat și d. prof. Cosăcescu, medic șef al secției I-a chirurgicală a Spiridoniei.

x **Sâmbătă s'a întrunit comitetul de lectură al Teatrului Național care a luat în discuție și stabilit repertoriul matineelor școlare ale acestei stagiuni.**

Corpul 4 Armată
Serv. Intendenței
PUBLICAȚIUNE

Se aduce la cunoștința generală că în ziua de 23 Oct. 1938 ora 10 dim., se va ține licitație publică în localul din str. Ștefan cel Mare 45, pentru aprovizionarea colonialelor necesare unităților din Iași, pe timpul dela 1 Ianuarie 1939 până la 31 Decembrie 1939.

Licitația se va ține în conformitate cu art. 88-110 din L. C. P. regulamentul O.C.L. și normele generale publicate în M. O. No. 127 din 4 Iunie 1931.

Odată cu oferta se va depune un plic separat garanția legală de 5% din valoarea furniturei.

Caetul de sarcini și orice alte relațiuni, zilnic la adresa de mai sus, între orele 12—13. No. 109413 din 29/IX/1938

DOCTOR
C. STRAT
Asistent Universitar
Medic al Casei Asig. Sociale
Consultă zilnic 2—5 p. m.
Boli Interne
Roentgen Diagnostic (raze X)
Str. LASCAR CATARGI 51
colț cu str. V. Conta

Azi la Phoenix
dela ora 3 p. m.
Prețuri: **14, 10 și 5 lei**
Valetul de cupă
cu ROBERT TAYLOR
JEAN HARLOW
Al doilea film,
FARMECUL BOHEMEI
cu MARTHA EGGERTH
JEAN KIEPURA
Al treilea film
CHARLIE CHAN la Olimpiadă
cu WARNER OLAND

Informațiuni

x *Toate gratuitățile și reducerile sunt suspendate săptămâna aceasta la programul extraordinar de trei filme prezentat de „Scala".*

x **Doctorul A. Hoffman s'a mutat în str. Armeană. No. 9 și consultă zilnic boli nervoase și boli de nutriție dela 10-12 și 3-7; tratamente de slăbire și îngrășare. Telefon 1577.**

x DR. H. SOLOMOVICI întors în localitate a reluat consultațiunile pentru *nas, gât, urechi și gură*. Strada Ștefan cel Mare 4. Telefon 1320

x **Doctorul Sebastian Pineles** înapoiat în localitate și-a reluat ocupațiile ; Cuza Vodă 20.

x *Admiratorii fermecătoarei Martha Eggerth o aplaudă de azi la „Scala" în cea mai frumoasă realizare a ei „Mazurca Albastră".*

Cumpăr aur de dinți, bijuterii. Vindeți bine
Brătianu 82
Ceasornicar specializ. Paris

Chr, T. Cristea cu întreaga familie anunță cu adâncă durere încetarea din viață a scumpei lor
Anna C. Cristea
decedată în ziua de 3 Oct.

Inmormântarea va avea loc Miercuri 5 Octombrie a. c, ora 2.30 la cimitirul armean din localitate, în a cărei capelă se află depus corpul nesufletit.

DOCTOR
A. Socolovschi
Specialist în boli și operații
de nas, gât, urechi
PIAȚA UNIREI
Str. Săulescu 2
DIATERMIE SPEC. ORL.
Inhalație cu ozon (electr)
electroterapie, înaltă frecv.
Cons. 8½-10, 12—2, 5—7

Pentru școlari
O viață întreagă un lucru știu
Cel mai eftin e GHEORGHIU

Străjeria în școli

La sediul Legiunii de străjere Iași, a avut loc adunarea comandantelor și directoarelor de școli din acest oraș.

Adunarea a avut de scop stabilirea unui program cât mai complect al solemnității deschiderei noului an străjeresc, cât și aplicarea programului și a lucrărilor de început de activitate. Au participat peste 50 de comandante și directoare.

Discuțiile s'au desfășurat în jurul numeroaselor chestiuni fixate prin ordinea de zi a convocărei.

1) Solemnitatea deschiderei anului străjeresc la unități. 2) Programul activității străjerești în ziua de Joi. 3). Incadrarea unităților. 4) Sfințirea și ridicarea pavilionului național. 5) Participarea doamnelor comandante la concursurile de Cruce Roșie, apărare pasivă, P. T. T. et . 6) Diverse comunicări: activitatea taberelor și coloniilor, campania sanitară, vizitarea expoziției străjerești etc.

x Ministerul instrucțiunii a dat ordine severe ca inspectorii generali, inspectorii și orice organe de control din învățământul secundar și primar, — autori de cărți didactice,—să nu-și impună cărțile lor școlilor din regiunea unde funcționează.

Au sosit noile aparate de RADIO
TELEFUNKEN
Marca mondială de calitate MODEL 1938 — 1939
pentru curent alternativ, continuu și LA BATERII.
REPREZENTANȚA EXCLUSIVĂ **Inginer GHEORGHE IRITZ**
Str. A. C. Cuza 3 (Piața Unirei) Telefon 1564

ULTIMA ORA

Moartea Mareşalului Averescu

Ilustrul militar şi om politic a sucombat pe neaşteptate, astă-noapte

Bucureşti 3—Astănoapte la ora 12.40, a încetat din viaţă marele fruntaş al neamului, Mareşalul Alexandru Averescu, la locuinţa sa din Şoseaua Kiseleff 57.

La căpătâiul defunctului se aflau d-ra Silvia Averescu, fiica adoptivă a Mareşalului. dl. locot. Averescu, fiul adoptiv al Mareşalului, dl. Voinov, dl. Petre Papacostea şi medicii, în frunte cu dl. prof. dr. Dobrovici.

*

Mareşalul Averescu era suferind de mai multă vreme.

In fiecare an el pleca peste hotare, spre a-şi căuta sănătatea în staţiunile străine.

Anul acesta a urmat cura la Kissingen, unde l'a găsit şi trista veste a morţii Reginei Maria.

Mareşalul a fost foarte afectat de această tristă ştire. A arborat doliu la mână şi a rugat să facă la fel, pe toţi românii din staţiune.

Intimilor săi le-a declarat:

— „Dispare lumea în care am trăit eu".

La terminarea curei, Mareşalul se simţea destul de bine.

Plecând însă spre ţară i s'a făcut rău pe drum.

Din această cauză a fost silit să se oprească din drum la Nuerenberg, unde a avut două crize cardiace.

I s'au dat îngrijiri medicale deosebite de către medicii germani, astfel că s'a restabilit întrucâtva şi a putut pleca spre Bucureşti.

Aici a urmat tratamentul, intrând în convalescenţă.

Medicii sperau că peste câteva zile pacientul va putea părăsi locuinţa.

Mareşalul chiar a primit câteva vizite, dintre cari prima la Palatul Regal unde urma să fie primit în audienţă de M. S. Regele.

In tot timpul săptămânei trecute a fost bine dispus şi a trimis mulţumiri acelora cari s'au interesat de sănătatea sa.

*

Eri Mareşalul a avut invitaţi la dejun pe dl. prof. Papacostea, prietenul său politic.

După amează Mareşalul a lucrat puţin în biroul său unde îşi completa memoriile.

MAREŞALUL AVERESCU

La ora 8,30 seara a luat masa în mijlocul familiei.

Apoi a rămas să discute în salon cu fiul şi fiica sa adoptivă şi cu nepotul d-sale, dl. Voinov.

La ora 11 noaptea Mareşalul a spus că nu se simte bine şi s'a retras în camera sa, rugând să fie lăsat singur.

Cei ai casei ghicind după paloarea feţii că e vorba de o criză cardiacă, au chemat pe d-nii d-r Ghiţescu şi Aubert şi d. Papacostea.

Când au sosit însă medicii, nu mai era nimic de făcut.

Mareşalul s'a stins liniştit, îmbrăţişând cu privirea pe cei prezenţi.

Aceasta de a treia criză i-a fost fatală.

Consternare generală

In cursul nopţii, vestea morţii Mareşalului Averescu a fost adusă la cunoştinţa M. S. Regelui, a I. P. S. S. Patriarh Miron şi a d-lui general Argeşanu, ministrul apărării naţionale.

Prietenii ilustrului defunct au plecat imediat în Şoseaua Kiselef.

De asemenea a venit în pelerinaj, publicul care se afla pe stradă la acea oră.

Până în zori, toată capitala a aflat dureroasa veste.

Funeralii naţionale

Azi dimineaţă, dl. dr. Vasiliu a procedat la îmbălsămarea trupului, după care s'a luat masca defunctului.

Preşidenţia consiliului de miniştri a hotărît să se facă funeraliile naţionale Mareşalului Averescu.

Astăzi, corpul său va fi aşezat în rotonda Ateneului Romîn, spre a putea fi văzut de toată lumea.

Nu se cunosc încă ultimele dorinţe ale Mareşalului.

E probabil că el va fi înmormîntat în Cripta Eroilor de la Mărăşti, unde zac foştii săi luptători.

Acolo va fi adusă şi soţia sa, Clotilda Averescu, înmormîntată la moşia din Turnu-Severin.

Astăzi se vor lua de către autorităţi dispoziţii asupra înmormîntării.

Note biografice

Mareşalul Averescu moare în etate de 79 ani.

El era moldovean-basarabean, născut în anul 1859 în jud. Ismail.

A participat la războiul din 1877 cu gradul de sergent. A îmbrăţişat cariera militară, distingându-se din primul moment.

Ca ofiţer, a fost ataşat militar în diverse centre europene, s'a specializat în chestiuni militare şi tot odată şi-a făcut o solidă cultură generală.

Urcând cu mare strălucire ierarhia armatei, în anul 1907 a fost numit ministru de război.

In războiul balcanic 1913—1914, a fost şef al Marelui Stat Major ; iar în marele război din 1916—1918 a condus armata, II, fiind autorul marei isbînzi de la Mărăşti.

In timpul şi după războiu, Mareşalul Averescu a jucat un important rol politic.

In vremurile grele ale anului 1917, şi-a asumat răspunderea conducerei guvernului.

A tratat cu germanii la Bucureşti, dar a refuzat să semneze condiţii de pace umilitoare.

In alte două rânduri, a fost preşedinte de consiliu, ca şef al partidului poporului, reuşind să restabilească ordinea socială în ţară, şi înfăptuind reforme folositoare.

Ultima oară, Mareşalul Averescu a acceptat să intre ca ministru în guvernul din Februarie, prezidat de I. P. S. S. Patriarh Miron, împreună cu ceilalţi foşti preşedinţi de consiliu, pentru a prezida la pacificarea ţării şi la aşezarea României pe baze noui. Apoi s'a retras din cabinet, primind înalta demnitate de Consilier regal.

Mareşalul Averescu a fost un mare soldat şi un strălucit om politic care a adus ţării servicii nepreţuite.

Moartea lui este doliul naţiunei întregi.

Răzbunare criminală a unui şofer

Sinaia 3—Un grav accident s'a produs eri în apropiere de Sinaia.

D-na Sabina Niculescu din Bucureşti, Calea Victoriei 157, venise să se plimbe cu automobilul împreună cu dl. Alex. Iorgulescu şi Elena Iorgulescu din capitală.

După ce au luat masa în Sinaia, ei au plecat spre Sf. Ana.

Maşina era condusă de şoferul Valentin Malaef.

Pe drum, d-na Niculescu observând că şoferul este beat, i-a cerut să bage de seamă deoarece drumul e primejdios.

Drept răspuns, şoferul i-a spus că-i va arunca pe toţi în prăpastie.

In adevăr la ultima serpentină, el a virat brusc şi apoi a sărit.

Maşina s'a prăbuşit într'o prăpastie de 20 metri.

Toţi ocupanţii au fost transportaţi în stare gravă la spital.

Cercetările au stabilit că şoferul urma să fie concediat şi din această cauză s'a răzbunat.

Oribil accident în str. Cuza-Vodă

O femee cade într'un grilaj de fier şi moare pe loc

O groaznică nenorocire s'a produs azi dimineaţă în strada Cuza-Vodă.

Direcţia Soc. „Ahva" a angajat astăzi două femei să şteargă geamurile dela sediul asociaţiei—clădire în două etaje situată pe strada Cuza Vodă în faţa Maternităţii.

Una din femei anume Teodora Pangalos, soţia unui slujbaş dela Primăria locală, curăţa ferestrele dela etaj, care se aflau tocmai deasupra unui gard de fier cu ţăpuşe.

Intr'un moment de neatenţie, Teodora Pangalos a alunecat şi a căzut pe spate peste gardul cu pricina, rămânând înfiptă în două ţepuşe de fier.

Nefericita femee a încetat din viaţă imediat.

Poliţia a început cercetări pentru a stabili împrejurările în care s'a produs această groaznică nenorocire.

M. S. Regele la Sinaia

Sinaia 3.— M. S. Regele şi Marele Voevod Mihai au sosit eri după amează la ora 5, la castelul din Sinaia, venind cu maşina dela Bucureşti.

Prinderea asasinului bătrînului pensionar V. Sofian

Se ştie că, zilele trecute, a fost găsit asasinat bătrînul pensionar Vasile Sofian din Str. Morilor 5.

După îndelungate investigaţii, d. comisar G. Stănciuescu şeful Circ. 1, a reuşit să prindă pe asasin. El este Ion Tonciuc din com. Babin jud. Hotin, fost chelner la localul „Port-Ărtur" din Str. Uzinei, şi actualmente în serviciul d-lui dr. Buzenchi din Str. Sărărie.

Arestat, Ion Tonciuc a recunoscut crima. Ancheta continuă.

Dl. prof. Silviu Dragomir

s'a înapoiat în ţară

Cluj 3. — Dl. prof. Silviu Dragomir, comisar general al minorităţilor, a sosit eri în localitate, venind de la Geneva, unde a participat la şedinţele Ligei Naţiunilor

D-sa a refuzat să facă vreo declaraţie, înainte de a informa pe membrii guvernului.

Azi dimineaţă, dl. Silviu Dragomir a plecat spre capitală.

Diverse

De la locuinţa d-lui Luca din str. Stejar 45, a dispărut domnişoara Maria Luca.

—In spatele Palatului Ad-tiv a fost găsit lepădat un prunc de sex bărbătesc.

— La d-na Elisabeta Tudorache din str. Haţaşu Oilor 8, s'a furat suma de 20.000 lei şi diverse obiecte.

— Adjutantul aviator Tutuliuc care a fost rănit grav în accidentul de avion de Sâmbătă, a încetat din viaţă astă noapte, la ora 2.

x Dl. ing. Pitulescu director general P. T. T. a fost scos la pensie pe ziua de 1 Octombrie.

x Sâmbătă după amiază, o avionetă a Şcoalei „Cantacuzino" din Bucureşti a căzut pe aerodromul Iaşi, slărâmându-se complect.

Aviatorul adjutant Tutuniuc a fost rănit foarte grav; iar adjutantul Ţuchel rănit mai uşor.

Trupele germane continuă ocuparea regiunilor sudete

Praga 3.—Evacuarea primei zone sudete s'a terminat eri.

Armatele ceheşti s'au retras la 1 km. jumătate de râul Moldau.

Trupele germane au trecut râul, apropiindu-se de localitatea Ceplice.

Cu prilejul evacuării acestei zone, s'a produs un incident.

Trupele germane au ocupat localitatea Novehrabi, lângă staţia Kestevelnice.

Cum această localitate nu era cuprinsă în zona sudetă, s'au făcut demersurile necesare.

Lămurindu-se lucrurile, trupele germane s'au retras lăsând localitatea cehilor.

Astăzi începe ocuparea zonei a II-a, care cuprinde localităţile mai însemnat Podmoghi, Fridlang şi Rumbrag.

La Praga sosesc mereu trenuri cu refugiaţi, din regiunile ce se ocupă.

Evacuarea se face în cea mai perfectă ordine.

Ziarele relevă disciplina şi corectitudinea trupelor germane.

Deoarece populaţia începe să părăsească şi regiunile în care se va face plebiscit, guvernul a adresat un apel, rugând locuitorii să rămână acolo unde se află şi să participe la plebiscit.

In caz contrar regiunile vor fi alipite la Reich.

Trupele polone au întrat în Teschen

Varşovia 3.—Conform înţelegerii cu gurernul din Praga, de a se ceda Poloniei regiunile poloneze din Cehoslovacia,—trupele polone au intrat în Cesyn (Teschen) ieri după amiasă. Ocuparea regiunii, continuă astăzi. Populaţia a arborat pretutindeni drapelul polonez şi primeşte cu entuziasm armata eliberatoare.

Demersurile Ungariei

Budapesta 3. — Guvernul maghiar a invitat guvernul cehoslovac să înceapă tratative pentru aranjarea situaţiei minorităţii maghiare.

x Doamna Aimée Fischer născută Frey din str. Carol 9, a introdus la tribunalul local acţiune de divorţ contra soţului ei d. Adolf Fischer.

ORA 12

Dl. Chamberlain confirmă din nou cooperarea anglo-franceză

Paris 3.—Dl. Chamberlain a trimis d lui Daladier un mesaj în care spune:

— Doresc să vă exprim aprecierea mea plină de recunoştinţă pentru ajutorul ce mi-aţi dat şi colaborarea d-stră leală.

Mai departe, premierul britanic aminteşte declaraţia de neagresiune pe care a semnat-o împreună cu d. Hitler; şi asigură că în viitor va continua strînsa cooperare cu Franţa, pentru dezvoltarea bunelor raporturi europene.

Comisia de plebiscit a sosit în Cehoslovacia

Berlin 3.—Agenţia D. N. B. anunţă că cei 30 de ofiţeri englezi, cari formează comisiunea de plebiscit, au sosit aseară cu avionul la Praga.

Astăzi, ei pleacă în regiunile unde se va face plebiscit.

Dl. Stalin bolnav

Varşovia 3.—O telegramă din Moscova anunţă că d. Stalin, a fi grav bolnav.

El a întrerupt orice activitate politiaă.

Interimatul la preşidenţia consiliului superior al U. R. S. S-ului este deţinut de Kalinin.

x D-na Doctor E. Preda-Derevici *medic asistent al Spitalului Socola, întoarsă în localitate reia consultaţiile zilnice între orele 2-6 d. m. pentru boale nervoase şi ale glandelor cu secreţiuni interne. Analize hormonale.* Str. Vasile Conta No. 32.

x Doamna Elena Paveluc din str. Florescu 11, a introdus la tribunalul local acţiune de divorţ contra soţului ei d. D-tru Paveluc.

x *Distinsul urolog ieşan* **Dr. Bruno Fingerhut** *reîntorcându-se în localitate şi-a reluat consultaţiile.*

AZI LA SCALA

Extraordinarul film de palpitantă actualitate

Prinşi în vârtejul halucinant al războiului civil... singura lor speranţă... fuga din Spania

Ultimul tren din Madrid

cu celebra artistă

Dorothy Lamour

Lew Ayres

Lionel Atwil

Gilbert Roland

Karen Morley

Trei filme jubiliare

MARTHA EGGERTH

cântă şi dansează în cel mai bun film al ei

Mazurca Albastră

iar cea mai mare vedetă franceză

Marie Bell

apare în nemuritoarea operă a lui Henry Bataille

Ultima iubire

(POLICHE)

realizat de ABEL GANCE

— odată cu —

Filmul războiului din Spania

ANUL XXXIV No. 9455

ABONAMENTE:
Lei 350. . . . . pe un an
„ 180. . . . . „ 6 luni
„ 90. . . . . „ 3 luni
„ 35. . . . . „ 1 lună
„ 1500. . . Instituții publice

Atelierele tipografice „Opinia"
IAȘI STR. LAPUȘNEANU 37

OPINIA

Ziar popular cotidian

MERCURI 5 OCTOMBRIE 1938

TELEFOANE
Redacția . . . . No. 1298
Administrația . . . „ 1299
Serv. de noapte red . . „ 11.6

Redacția și Administrația
IAȘI STR. LAPUȘNEANU 37

Director C. R. GHIULEA

BIBLIOTECA UNIVERSITARA

Demobilizare generală

Destindere în toate țările Europei

Succesul conferinței dela München a adus o mare liniștire a spiritelor. In toate țările, măsurile de ordin militar fac loc acum unei destinderi evidente.

O nouă nădejde naște în suflete: speranța într'o pace definitivă, spre care popoarele aspiră, și pe care d. Chamberlain a exprimat-o astfel :

„Am socotit întotdeauna că, dacă vom putea să găsim o soluție pacifică pentru problema cehoslovacă, vom deschide calea către o liniștire generală a Europei".

*

Germania a renunțat la mobilizarea generală, încă înainte de convocarea conferinței dela München.

Din Londra vin vești despre relaxarea măsurilor militare. In Franța începe demobilizarea, și se anunță că trimiterea la vatră a rezerviștilor chemați sub drapel, se va face progresiv, după ritmul prevăzut pentru securitatea apărării naționale.

Italia nu a luat măsuri de ordin militar.

Celelalte state, Danemarca, Belgia, etc., au contramandat măsurile ce erau pe cale să ia.

Situația, în toate țările, reintră în normal.

*

Bursele din străinătate anunță mari urcări. Afacerile comerciale, paralizate o clipă, sunt reluate.

Pretutindeni o înviorare nouă, după atâtea zile de ngrijorare.

La noi în timpul crizei europene, a domnit calmul cel mai desăvârșit.

Din toată lumea

Un reg sîru al succesiunilor

Ministerul de Finanțe, stabilind că numeroase succesiuni au rămas necontestate, a hotărât că, în termen scurt, să se facă constatarea tuturor succesiunilor

Deasemeni ministerul a hotărât să se înființeze pe lângă fiecare administrație financiară de constatare, câte un registru special în care să se înscrie toate succesiunile venite spre constatare

§§

O căsătorie albă

Parchetul de Ilfov are în cercetare cazul unei anume Ludovica Thumann zisă Czell, care s'a căsătărit cu funcționarul Ion Florică din București, dar numai cu scopul de a obține cetățănia română.

Almintrelea Ludovica Czell urma să fie expulzată și pierdea o avere de 70 milioane lei.

Cazul a fost însă descoperit și se află în cercetare.

Ion Florica a declarat că nu și-a văzut soția decât o singură dată: la cununie.

De acest lucru n'ar fi el necăjit, căci de-abea are liniște.

Ceia ce-l supără însă este că soția i-a intentat divorț și ca atare nu-i mai plătește întreținerea lunară, cum s'au înțeles.

I-a acordat despăgubiri de 115.000 lei dar banii i-au luat mai mult avocații decât el.

Asta în adevăr îl supără...

§§

In chestia accidentelor de automobil

New-Yorkul, care are la activul lui atâtea recorduri mondiale, prenumără printre ele și pe acela al... accidentelor de automobil. Neiiind însă tocmai mândru de această biruință, prepusul de căpetenie la serviciul circulației new-yorkeze caută să se descotorosească prin toate mijloacele posibile și imposibile de nedoritul record.

Așa, de pildă, — știind cât sunt de sensibili muritorii la distincțiuni, decorații sau orice fel de semn exterior care îi deosebește gloata oamenilor, el a întocmit un plan de altfel cât se poate de simplu:

Toți șoferii „albi", adică cei ce nu vor fi provocat nici un accident în exercițiul funcțiunii, vor căpăta galoane, respectiv—galoanele neexistând în Statele Unite ale Americei—stele de aur, și anume :

Pentru cinci ani de automobilism nepătat de nici un proces-verbal de contravenție, o stea. Pentru zece ani două stele.

Și așa mai departe, de fiecare perioadă de cinci ani imaculați, câte o stea.

Șoferii cu douăzeci și cinci de ani „curați", la activ, vor avea cinci stele, și vor fi considerați ca un fel de mareșali ai automobilismului american.

§§

Efecte...

In studiourile cinematografice din jurul Parisului, mai multe filme în plină producție au trebuit să fie suspendate, unele vedete primind ordinul de a se prezinta la regiment.

Astfel, căpitanul Pierre Fresnay s'a văzut silit să lase baltă filmul „Trei valsuri" ca să plece la Reims, unde îi este garnizoana.

Au mai plecat Bernard Lancret, aviatorul Albert Prejean, Jean Pierre Aumont, dansatorul senegalez Feral Benga, muzicantul Ray Ventura etc.

O altă consecință a mobilizării a fost apariția femeilor la volanul a o mulțime de taxiuri, șoferii respectivi fiind chemați în serviciul armatei.

Acuma însă lucrurile se normalizează, întrucât în Franța —ca și pretutindeni— a început demobilizarea.

§§

Mine de mercur în Austria

La recentul târg de mostre dela Viena a fost expus și minereu din unica mină de argint viu din Austria, Dellach în valea Dravei (Carintia de sus). Pe lângă mercur (argint viu) mina mai conține și chinovar și în ultimii ani fusese lăsată în părăsire.

Acum, după alipirea Austriei, oficiul german pentru exploatarea solului, a hotărât reînceperea lucrărilor de exploatare, cu care prilej s'au constatat două întinse zone de minereu. Făcându-se media mai multor analize, s'a găsit că minereul conține 1 la sută mercur; iar unele analize în parte au constatat chiar până la 4 la sută.

Citiți în pag. IV-a
ULTIMA ORĂ

Cuvinte de adâncă emoție la moartea Mareșalului Averescu

rostite de d. Const. Meissner

Vestea morții Mareșalului Al. Averescu a surprins pe mulți. Deși în vârstă înaintată, ilustrul ostaș era totuși în deplină vigoare fizică.

Mareșalul a trecut în veșnicie jelit de toți românii și în special de acei care au activat alături de dânsul pe cele două fronturi: în război și în politică.

Pe ambele fronturi Mareșalul Averescu a fost înconjurat de oameni hotărâți.

Un prieten constant a avut marele bărbat de stat în veneratul moldovean de înaltă distincție sufletească dl. Const. Meissner.

L'am găsit pe dl. Meissner în liniștea casei din strada Buzdugan,—consternat de vestea morții Mareșalului.

Cu o profundă emoție ne-a vorbit de ilustrul dispărut :

— „Vestea aceasta,— care sânt convins că amărește pe toată lumea — îi zdrobitoare pentru cei care l'au cunoscut mai de aproape, și pe care -a onorat cu prietenia lui.

Intre aceștia din urmă sînt și eu".

*

Dl. Meissner își amintește de vizita de astă vară a Mareșalului Iași, înainte de a lua drumul străinătății :

— „Drumul acesta i-ar fi zdruncinat sănătatea și i-a grăbit sfârșitul. De atunci nu l'am mai văzut"...

Și dl. Meissner, — în ochii căruia, sclipesc lacrimi, — adaogă :

— „Aceia a fost ultima noastră întâlnire...

Spuneam că s'a grăbit moartea fiindcă un medic din străinătate i-a spus fiicei lui adoptive care-l întovărășea, d-rei Silvia Averescu, ca Mareșalul să se reîntoarcă în țară, fiindcă a găsit că starea lui e foarte rea...

El însă n'a vrut să se conformeze acestui sfat și s'a dus la Kissingen; ba a făcut acolo și excursii.

Toate acestea, contra sfaturilor foarte stăruitoare ale acelui medic.

Incât eu am convingerea că Mareșalul ar mai fi putut trăi, dacă nu făcea aceste drumuri.

MAREȘALUL AVERESCU

Nu-i momentul acum să spun eu ce pierde țara,—țara care a avut într'însul pe marele strateg, dar și pe unul din oamenii politici pe care eu îi cred printre cei mai de seamă în țara romînească.

Pierderea este enormă, mai ales că sînt convins că Mareșalul, dacă trăia și era sănătos, putea să mai aducă servicii de seamă acestei țări.

Eu unul, într'adevăr, sînt cumplit de amărât.

Am pierdut personal un mare, un foarte mare prieten"...

*

Apoi dl. Const. Meissner îmi vorbește de legăturile Mareșalului Averescu, cu capitala Moldovei.

— „Avea legături cu Iașul, prin faptul că era moldovean, de origină basarabană. Și de câte ori i-am vorbit de nevoile noastre ieșene, întotdeauna a dovedit mare interes pentru aceste nevoi, și îmi făgăduise tot concursul dacă împrejurările i-ar fi dat prilejul...

Dar soarta a vrut altfel"...

. . . . . .

L'am lăsat pe dl. C. Meissner să-și însăile amintirile din viața Mareșalului Averescu, la al cărui catafalc îngenunchiază astăzi neamul întreg.

SP.

Cel mai mare vapor din lume

După cum am anunțat, la Glasgow a fost lansat uriașul vapor englez „Queen Elizabeth" cu o capacitate de 85,000 tone,—cel mai mare vapor din lume. Botezul vasului a fost făcut de întâi regina Elisabeta a Marei Britanii.

In clișeu, asistând la solemnitate, Regina Elisabeta, însoțită de fiicele sale, micile prințese Lilibeth și Margareta.

Bârnova va deveni stațiune climatică

Inițiativa d-lui dr. C. Gancevici

Cu prilejul prezenței d-lui dr. Costinescu, preș dintele Profilaxiei tuberculozei, la inaugurarea noului pavilion dela Sanatorul Bârnova, d. dr. Corneliu Gancevici a expus planul amenajării unui parc pentru pacienți.

Pentru aceasta ar trebui să se cumpere circa 20 ha. din terenul vecin cu sanatoriul și care e proprietatea epitropiei Sf. Spiridon.

D. dr. Costinescu a găsit frumoasă și utilă această inițiativă, promițând că va face toate demersurile pentru realizarea ei.

Totodată se va construi și o casă de apă, care să captează izvoarele din apropiere.

*

D. dr. C. Gancevici mai are un plan măreț: să creieze la Bârnova o stațiune climatică, avantajată nu numai de poziția și aerul său curat, ci prin aceia că e în apropierea Iașului.

In acest sens va solicita concursul d-lui rezident regal Mihai Negruzzi, pentruca începând chiar din viitorul sezon, Bârnova să fie o stațiune pentru viligiaturiști stabili, și nu numai pentru Weekend.

C. D.

„Alba-Iulia", „Transilvania" și „Basarabia"

O sugestie pentru frații și surorile de peste Carpați și Prut

La 8 Septembrie, cu prilejul serbărilor marinei dela Constanța, s'a botezat elegant și rapida moto-navă *„Transilvania"*, vestindu-se în acelaș timp plecarea spre țară a sorei ei *„Basarabia"*.

In clipele acestea de înălțare sufletească, făceam legătura între începuturile Serviciului Maritim Român de acum 31 de ani și înfăptuirile la cari bunul Dumnezeu mi-a sorlit să iau parte. Cât drum dela primul vapor „Medea" din 1897 până la ultra-modernul *„Transilvania"* din 1938!

Imi închipuiam puternicile sentimente ce vibrau la 8 Septembrie în sufletele fraților și surorilor din cele două provincii ale căror nume strălucesc pe laturile celor două nave,—să sperăm cât de curând să asistăm și la botezul navei *„Bucovina"*,—la gândul că pe întinsul mărilor vor pluti *„Transilvania"* și *„Basarabia"* cu falnicul nostru tricolor fâlfâind la pupă, spre a arăta întregii lumi că Unirea, care era odată numai în sufletele și visurile tuturor românilor, azi a devenit fapt îndeplinit.

Cuprins de asemenea răscoliri sufletești, mi-a revenit în minte un fapt mișcător în legătură cu altă navă, *„Alba-Iulia"*. In orice marină cu tradiție se obișnuește ca navele să aibă la bord un *pavilion de onoare*,—un steag drapel,—țesut și brodat de doamnele și domnișoarele din orașul sau ținutul al cărui nume îl poartă nava.

La noi, țară aproape fără tradiție marinărească, doar două nave s'au bucurat de această cinste: monitorul „I. C. Brăteanu", al cărui pavilion de onoare a fost dăruit de familia Brăteanu; și vaporul „Alba Iulia" al cărui pavilion de onoare a fost înmânat comandamentului cu o deosebită solemnitate de o numeroasă delegație de cetățeni și cetățence din acest oraș istoric, în frunte cu S. Sa protopopul localnic, prefectul și primarul. Au fost de față autoritățile civile, militare și marinărești din Constanța, Comitetul central și local al Ligii Navale Române, etc.

Inălțătorul gest a mișcat profund întreaga suflare marinărească, iar pavilionul țesut și înflorit de gingașele mâini ale harnicelor și inimoaselor surori din Alba-Iulia, se păstrează în cabina comandantului, spre a fi ridicat doar la zile mari de sărbătoare sau războiu.

Poate rămâne fără urmare acest sublim gest? Suntem încredințați că nu! Cu siguranță că asemenea gând fluturâ, atât peste Carpați cât și peste Prut și poate chiar s'a păsit la înfăptuire. Fără îndoială că surorile din Transilvania și Basarabia ard de dorința ca în ceasurile de clacă la șezători să lucreze la stema țării pe galbenul tricolorului, pentru ca cu prilejul serbărilor marilor marinei de anul viitor sau poate și mai înainte, să încredințeze la rândul lor cele două pavilioane de onoare.

Iar dacă întâmplător această intenție plutește doar în aer, vremea nu e trecută: toamna abea a început; nopțile lungi de iarnă sunt pe drum. Socotim că sugestia ce neam îngăduit a o da, nu va fi luată în nume de rău: *Pilda cetății în care s'a proclamat Unirea cea mare și în care s'a încoronat primul Rege al tuturor românilor, merită a fi imitată, acum mai ales.*

MOȘ DELAMARE

Din activitatea și menirea școalei normale de băeți „Vasile Lupu"

Indicațiile d-lui prof. V. Petrovanu, directorul instituției

Cu prilejul inaugurării cursurilor la Școala normală de băeți „Vasile Lupu", d profesor V. Petrovanu, noul director al școlii, a rostit o înălțătoare cuvântare, declarând între altele:

Cu binecuvântarea cerească și cu sufletul înălțat către cârmuitorul suprem al țării, M. S. Regele Carol II și către idealurile sublime ale Patriei eterne, începem azi un nou an de muncă.

Imprejurările au făcut să pornim munca noastră cu oarecare întârziere; de aceia va trebui ca, printr'o încordare mai mare, să întregim ceia ce a fost stârbit.

Elevi; cei vechi dintre voi revenind aici, găsiți unele schimbări față de ceia ce ați lăsat când ați plecat la sfârșitul anului școlar trecut.

Una din aceste schimbări privește conducerea școlii.

Autoritatea superioară școlară a dispus ca unul din cei mai vechi profesori dela acest așezământ să ia conducerea școlii. Alegerea autorității superioare a căzut asupra mea. Mi s'a dat astfel o răspundere mare și mi s'a impus o muncă grea.

Nu puteam să mă dau în lături.

Intâi, pentrucă atunci când poruncește conducerea țării, toți suntem datori să ne supunem. Numai așa se pot îndeplini rosturile cele mari ale neamului.

Al doilea, era vorba de școala unde mi-am împlinit aproape toată cariera; era vorba de școala căreia i-am închinat 26 ani din viața mea, anii tinereții plini de avânt și ani ai maturității înțelepte.

De aceia, am uitat și de anii mei, și de sănătatea mea și de interesele mele personale și, iată, mă găsiți aici la conducerea voastră.

Socot drept o onoare însărcinarea ce mi s'a dat și declar că voiu face tot ce mintea și sufletul meu poate spre a sluji cu tot devotamentul cea mai veche și mai ilustrată școală normală din Moldova.

Socot drept o onoare însărcinarea de a conduce pregătirea viitorilor învățători într'o școală care a dat până acuma aproape trei mii de luminători ce au făcut fală învățământului și țării.

Socot drept o onoare pregătire de învățători într'o țară, care are încă nevoie de atâta lumină, și care așteaptă de la acești învățători înălțarea păturii rurale, temelie a ființei noastre ca neam și a ființei noastre ca stat liber.

Sunt încredințat că aici veți pătrunde cu toții și de frumusețea menirei voastre și de greutatea răspunderii noastre și că, precum absolvenții vechi ai acestei școli au fost mândria ei de eri tot așa voi, viitorii absolvenți, veți fi mândria ei de mâne.

La conducerea acestei școli vin să continuu și, în măsura puterilor, să desăvârșesc o muncă pe care au început-o alții, acum 83 de ani și folosesc acest prilej spre a exprima toată recunoștința noastră pentru truda pe care au depus-o aici foștii și actualii profesori ai școlii normale „V. Lupu".

Țin să mulțumesc îndeosebi predecesorului meu, d. profesor Const. Velciu; întâi, pentru râvna pe care a pus-o întru conducerea acestei școli în împrejurări grele și al doilea pentru dragostea cu care a răspuns la apelul meu prin mind să-mi fie cel mai apropiat colaborator ca subdirector al școlii.

Cu începerea noului an școlar s'a produs o însemnată schimbare și în rândurile corpului profesoral dela școala noastră.

A plecat, prin ieșire la pensie, vechiul, blândul și devotatul profesor de religie și duhovnic al vostru, Părintele Ioan Andriescu. A plecat de asemenea, prin trecerea într'o însărcinare superioară, profesorul de științi fizico-chimice,

(Continuare în pagina 2-a)

COCOSEL

înlătură: DURERILE de CAP, de DINȚI, GRIPA, RACEALA

CEREȚI PRAFURI ORIGINALE COCOSEL

SALVAT prin CHININA

Intr'o localitate din Indiile Orientale, se înoptase tocmai și micul cort, în care se aflau întruniți membrii expediției profesorului Ruman, era cufundat în întuneric. Se aflau de față exploratorii, profesorul Ruman și soția sa, doctorul Ayens și fiul său Iasha, precum și câțiva hamali indigeni, cari—pentru o plată destul de bună — acceptaseră să întreprindă această expediție prin regiunile mlăștinoase și infectate de malarie ale Indiilor Orientale.

Era după o zi obositoare de marș și după multe zile de rătăciri prin terenuri muntoase, părăgite și inospitaliere și prin jungle fără margini în cari în timpul zilei bâzâiau milioane de țânțari, iar în timpul nopții se ridica o ceață deasă care deprima pe călători mai mult decât căldurile. Expediția era pe sfârșite. Cortul era ridicat de data aceasta pe un teren uscat și accidentat, iar întreaga ceată părea că respiră mai în voe. Puteau, în sfârșit, să se gândească și la altceva decât la schimbările de temperatură, la starea timpului și la natura solului. Doctorul Ayens și fiul său Iasha însă nu se putură odihni mult, căci continuau să se certe și nu erau totdeauna de acord asupra serviciilor pe care acesta din urmă le adusese ca membru al expediției. Iasha era un atlet, iar renumele său de alergător era foarte răspândit în Indiile Orientale. Dar nu era bun de altceva decât să alerge —spunea mormăind acesta — ca și cum lumea ar putea trage vreun folos din alergătura lui". Profesorul Ruman însă, care organizase expediția era de altă părere și viitorul a demonstrat că profesorul avea dreptate.

Dealtfel starea sănătății doctorului Ayens nu era prea bună. De mai multe zile avea accese de febră rezultată din faptul că expediția durând mai mult decât era prevăzut, provizia de chinină socotită pentru a da o doză preventivă de 0,40 grame se epuizase de mai multe săptămâni.

In seara aceia situația părea și mai rea; din ceas în ceas febra se ridica, bolnavul suferea atacuri de malarie din ce în ce mai violente și toți se temeau de un desnodământ fatal. Numai chinina l'ar fi putut salva, însă provizia se epuizase și satul cel mai apropiat Nan-Ko se găsea la o distanță de cel puțin 60 km dincolo de munți. Iasha luă atunci o hotărâre și plecă alergând fără a spune un cuvânt. El lipsi 10 ore. Dar la întoarcerea sa avea chinină, nu multă, dar destulă pentru a putea da tatălui său timp de o săptămână 1—1.30 gr. pe zi din acest prețios remediu, reușind astfel a-i salva viața. După această întâmplare doctorul Ayens n'a mai spus niciodată că fiul său nu e bun la altceva decât să alerge.

No. 25

Desfacere totală de încălțăminte din cauza mutării

LA „TEGRA"

STR. CUZA VODA 69

cu prețuri până la 50°|o reducere

Două zile complecte — în — București cu 50 °|o reducere pe C. F. R.

EXCURSII ORGANIZATE DE

Wagons-Lits // Cook

Plecarea din Iași Joi seara ora 21.47

Inapoierea Sâmbătă seara ora 23 din Capitală

CONTRA DURERILOR GASTRO INTESTINALE CEREȚI

GASTRO-D

la Farmacii și Drogherii

Epitropia Generală a Casei Spitalelor și Ospiciilor Sft. Spiridon din Iași

Anunț

No. 6822 din 28 Sept. 1938

Aducem la cunoștința Domnilor Medici că la data de 5 Februarie 1939 orele 3 p. m., se va ține concurs la Spitalul Central Cancelaria Colegiului Medical, pentru ocuparea definitivă a postului de Medic Primar Radiolog, prevăzut în bugetul ex. 1938 | 939, la Spitalul „Cantacuzino-Pașcanu" din Iași, pendinte de aceste Așezăminte.

Cererile de înscriere la acest concurs, vor fi prezentate Epitropiei G-rale, însoțite de actele și lucrările prevăzute la art. 7 din Reg. de Concursuri, al acestor Așezăminte, iar închiderea registrului de înscrieri, se va face cu zece zile libere, înainte de începerea concursului.

Probele pentru acest concurs vor fi acele prevăzute la art. 14 din Reg. de Concursuri.

Candidații vor depune odată cu cererea de înscriere și taxa de 3000 lei, fixată pentru acest concurs. Concursul se va ține conform Reg. de Concursuri al acestor Așezăminte, publicat în M. O. No. 13 din 17 Ian. 1938.

✚

Chr. T. Cristea cu întreaga familie anunță cu adâncă durere încetarea din viață a scumpei lor

Anna C. Cristea

decedată în ziua de 3 Oct.

Inmormântarea va avea loc mâine Mercuri 5 Octomb. a. c., ora 2.30 la cimitirul armean din localitate, în a cărei capelă se află depus corpul neînsuflețit.

Doamna Viorica Hodan cu fiul, anunță rudele și prietenii, că în ziua de 5 Octombrie a. c. ora 9 dim., se va oficia la biserica catolică din localitate un requiem, pentru pomenirea mult regretatului nostru soț și tată

Leon Bébé Hodan

Cinema Sidoli

Astăzi de la ora 3 p. m.

Formidabilul film muzical

ROMANȚA INTUNERICULUI

cântat de

GLADYS SWARTHOUT
JOHN BOHLES
JOHN BARYMORE

In pauze la matineuri — — senzația zilei

OMUL INVIZIBIL

— prin raza misterioasă —

Al 2-lea film Premieră

Călărețul din Manatan

cu JOHN WAYNE

Jurnalul Paramount

Sportul

Rezultatul interesant
al cursei Iași—Roman Iași

Duminecă s'a alergat cursa ciclistă anuală, pe distanța Iași-Roman și retur. Plecarea s'a dat din Piața Unirii la ora 7,30 dimineața. Concurenții au pornit încrezători în steaua lor într'o voioșie camaraderească, în pluton compact, urmați la mică distanță de câteva mașini, în care au luat loc comisarii de parcurs domnii Georgescu și Sewarz câțiva ziariști, și câteva amatoare și amatori.

Cu puțin înainte de satul Lețcani, Iordăcescu face saf-teaua „penelor", care s'au ținut lanț, marcând o zi neagră pentru concurenți. La câțiva kilometri mai încolo, Gordev rupe furca.

Disperat, căci era într'o formă minunată, Gordev plânge. Atunci Iordăchescu oferă bicicleta sa lui Gordev, abandonând în favoarea celui din urmă. Iordăchescu a făcut un gest rar în analele ciclismului, fiind viu felicitat de către camarazi și asistenți.

Plutonul a mers normal în trena succesivă a lui Pușlenghea, Lipinski, König și Movilă, până la Strunga. Aci au fost opriți pentru start la premiile Lică Hausner. In acel timp s'a pornit și un vânt furtunos care a dat mult de lucru concurenților.

Prin fața crucii, semn al tragicei morți a ciclistului Lică Hausner, trec în ordine: Holmoc, Movilă, Lipinski și Pușlenghea. De aci până la Roman, vântul extraordinar de puternic în față, a extenuat băeții. Totuși la ora 11,50 ajung la mici intervale, la sosirea marcată în fața magazinului „Delco" din Roman, următorii: Holmoc, Pușlenghea, Movilă, König, Lipinschi, etc.

Primirea deosebit de frumoasă a Romașcanilor, a impresionat. O mare mulțime de persoane umplea trotuarele de la gară și până în centru. La apariția cicliștilor, ropotele de aplauze nu mai conteneau.

După un mic popas, s'a oferit masa de către comitetul organizator al primirei din Roman, compus din d-nii: Primar jude T. Paraschiv, d. Gh. Șalu, președintele Camerei de Comerț, d. Milucă Goilav, secretarul primăriei și d. I. Iosipescu. S'a procedat apoi la oferirea „Cupei Roman" și a premiilor. Cupa a revenit lui Holmoc și premiul I; premiile doi și trei, Pușlenghea și Movilă.

A vorbit d. Șalu și ziaristul Bejan în numele Primarului, răspunzând d. Georgescu. Holmoc a mulțumit în numele cicliștilor pentru minunata primire organizată cu atâta afecțiune și măestrie de către d. Gh. Șalu.

Dl. Cpt. Andrei Mihailescu un simpatic ofițer romașcan, ieșan de origină, s'a interesat în deaproape de performanța cicliștilor, felicitându-i.

Apoi, la ora 1,50 s'a dat plecarea din Roman. De data aceasta vântul în spate, însă ...ghinionul în față!

Gordev sparge un baieu în fața gării.

La 15 chilometri mai încolo Nemecek prinde din viteză un vreasc care îi rupe 6 spițe la roata din urmă. Ceva mai încolo, un accident. Dintr'o mișcare greșită a lui Movilă, Pușlenghea intră cu 60 Km. pe oră, pe panta „Doi lei", în bicicleta lui Movilă pe care-l svârle la distanță, fiind și el aruncat peste Movilă. Bicicletele au fost deteriorate, iar băeții s'au ales cu câteva răni serioase. Totuși după o sumară reparație și-au continuat drumul.

Din această neatenție au pierdut o victorie sigură.

La Tg. Frumos trec primii: Holmoc, Lipinski, König. La Podu-Iloaie: Lipinski, Holmoc König; luând premiile oferite.

La Iași sosirea a fost antipodul celei din Roman. Sergent, țipenie. Public, puțin; entuziasm de loc.

Primul intră în Iași la ora 5 20 Holmoc, urmat de König și Lipinski.

Cupa „chalenge" revine anul acesta lui Holmoc Nicolae.

Clasamentul: Holmoc, König, Lipinski, Movilă, Pușlenghea, Cîșeanu, Gordev, Nemecek, Buraciuc, Dima.

A fost o cursă record. Peste 200 Km. acoperiți în mai puțini în 7 ore! Dar a fost presărată cu prea multe ghinioane;... totuși și băeții se simțeau bine, spirituali și voioși, ca după o plimbare de câțiva chilometri.

V. LEONESCU

Inchiderea expoziției
de coperte înflorite dela O. N. T.

Inchiderea oficială a expoziției de coperte împodobite cu înflorituri după vechi izvoade, a avut loc în ziua de Miercuri 28 Septembrie a. c., în prezența reprezentanților Subsecretariatului de Stat al Propagandei și ai Străjii Țării.

Frumoasa expoziție, organizată de Subsecretariatul de Stat al Propagandei, cu colaborarea Oficiului Național de Turism, a avut de scop punerea în lumină a râvnei și talentului cu care tineretul românesc lucrează în cadrul străjeriei, pentru reînvierea și păstrarea comorilor noastre de artă națională.

Expoziția a cunoscut un nemăsurat succes, fiind vizitată de un numeros public și reținând atenția oaspeților străini, cari nu și-au precupețit admirația și laudele, atât pentru motivele naționale de inspirație, cât și pentru arta și râvna cu care au fost lucrate.

Și de data aceasta, tineretul străjer și-a afirmat posibilitățile, avântul și dragostea pentru tot ce e românesc, căci a ținut ca aceste coperte, menite a purta un răspuns al stolurilor străjerești, camarazilor din străinătate, să ducă în acelaș timp și crâmpee din măestritele noastre motive naționale, alese cu un gust deosebit.

Răspunsuri regale

Dl. Ioan Botez, Președintele Sfatului Negustoresc Iași, a primit următoarea telegramă din partea Casei Regale:

„Majestatea Sa Regele mă autoriză să vă transmit Inaltele Sale mulțumiri pentru sentimentele de omagiu exprimate prin Dv. din partea adunărei generale a Sfatului Negustoresc din Iași".

Directorul Secretariatului
Particular al M. S. Regelui
Eug. Buhman

•

Următoarea telegramă a fost trimisă d-lor Epitropi ai Templului Neuscholz-Iași:

„Majestatea Sa REGELE „Vă mulțum ște Dvs., precum și enoriașilor templului „pentru omagiile exprimate „cu prilejul anului nou mozaic".

Directorul Secretariatului
Particular al M.S. Regelui
Eug. Buhman

Contra Hemoroizilor
Anusol Goedecke

La Camera de Agricultură
Instalarea noei comisii interimare

Eri după amiază a avut loc instalarea comisiei interimare a camerei de agricultură.

La solemnitate au luat parte d-nii rezident, regal Mihai Negrutzi, d. col. Sava Caracaș prefectul județului, ing. Traian Dănescu, insp. g-ral agricol al Ținutului Prut, prof. Valeriu Bulgaru, ing. Nastase directorul serviciului agricol, întregul personal tehnic al serviciului și proprietari agricoli.

Dl. prefect, col. Sava Caracaș, a citit decizia ministerială de numire a nouii comisii interimare formată din d-nii: C. Deleanu proprietar din Prigoreni, președinte; și D. Gheuca ing. agronom—Buznea, Gh. Sturza ing. agronom—Popești, Trofin Ionța—Untesti, Const. Velicu—Copou, C. Teodoru—Cucuteni și Ghiță Baru, membri.

După d. col. Caracaș, a luat cuvântul d. rezident regal Mihai Negruzi, cărora le-a răspuns noul președinte al Camerei de Agricultură, d. C Deleanu.

REP.

La Baroul avocaților

Astăzi are loc la baroul local adunarea generală deliberativă extra-ordinară a avocaților ieșene, pentru a se discuta posibilitățile de obținere pentru avocați a unei reduceri de 50 la sută pe c. f. r. și organizarea unei poliții profesionale în vederea stârpirei clandestinismului.

INFORMAȚII

x D. general C. Ionescu, noul primar al Iașilor, a cerut tuturor șefilor de serviciu dela Municipiu, de a întocmi rapoarte despre toate lucrările executate dela 1 Ianuarie pînă în prezent, precum și cele proectate în viitor.

Aceasta, spre o cunoaștere mai amănunțită a situației, întrucât d-sa vrea să continue opera începută de M. Eșanu.

x Doamna Olimpia Lazarovici din com. Țiganași jud. Iași a introdus acțiune de divors contra soțului ei d. Gh. Lazarovici, funcționar, dom. în str. Cucu 41.

x ECOU. — Elevul Vasiliu Alexandru, absolvent al Liceului Internat „C. Negruzi" din Iași, fiul cunoscutului comerciant Neculai Vasiliu, a reușit cu succes la examenul de bacalaureat.

x La boalele de ficat și intestine se recomandă numai BORVIZUL DE BORSEC.

Din activitatea și menirea școalei normale de băeți „Vasile Lupu"

(Continuare din pagina 1-a)

dl. Vasile Tanasă. In schimb corpul profesoral s'a completat cu energii noui: dl. *Dim Cotoran* la a doua catedră de Pedagogie, dl. *Matei* la catedra de șt. fizico-chimice, dl. *Cămănița* a desen și caligrafie care devin profesori titulari ai școlii noastre, precum și cu Părintele *I. Solomei* la catedra de religie, dl. *Mihailescu* la matematici, dl. *N. Cozma și N. Șendrea* la istorie și drept, dl. *Berariu* la geografie dl. *Rezachevici* la muzică, dl. *Mitituc și Chircu* la l. latină, dl. *N. Andriescu* la franceză.

Regretăm pe cei ce au plecat și urăm „bun venit" celor ce au luat loc în rândurile noastre, convinși fiindcă vor depune aci o muncă pricepută și rodnică.

S'a mai produs încă o schimbare însemnată în efectivul școlii. Acum sunteți cu mult mai numeroși decât în trecutul an școlar. Efectivul școlii s'a dublat prin venirea elevilor dela unele școli desființate.

Va zic tuturor — și elevi vechi și elevi noui — „bine a-ți venit".

Recomand elevilor vechi să primească frățește pe elevii noui, după cum recomand tuturor elevilor mai mari să primească cu toată dragostea pe micii camarazi din clasa I. Ei, care s'au desprins pentru întâia oară de familia lor, trebue să se simtă aci ca într'o familie mai mare, găsind în voi, cei vechi și mai în vârstă, nu niște superiori înțepați și mândri, ci niște frați mai mari, plini de iubire.

Elevi, să știți că veți avea aici o caldă îngrijire părintească. Conducerea școlii, profesorii, pedagogii, toți slujitorii ei, vor pune toată priceperea și toată puterea lor de muncă pentru îngrijirea și pregătirea voastră. Cu toții așteptăm însă dela voi să ne răspundeți printr'o disciplină desăvârșită, printr'o încordată sârguință la învățătură și prin conștiincioasa și punctuala îndeplinire a tuturor îndatoririlor.

Directori și profesori avem însărcinarea să creștem pe învățători de mâne, care au menirea să lumineze și să înalțe un neam.

Ei trebue să fie, deci, o elită. Cine nu se poate ridica la înălțimea de „elită", nu va putea rămânea aici. Să se știe. Nu e o amenințare aceasta, ci o constatare, și afirmarea unui adevăr.

Astăzi mai mult ca oricând ni se impune această îndatorire. Priviți în ce frământare se zbate lumea. Priviți cum popoarele tari caută să doboare pe cele slabe.

Lupta pe fiecare zi se întețește. Situația de azi ne arată lămurit că, mâne nu vor putea trăi decât popoarele tari. De aceia datoria cea mai elementară față de țara și neamul nostru, față de jertfele pe care le-au făcut părinții, bunii și străbunii noștrii, este de a face ca *neamul nostru să fie tare.*

Inainte de toate, *tare prin cultură*! Iar cei dintâi misionari chemați să lucreze la această măreață operă de întărire a neamului, prin cultură, sunt învățătorii.

Fiți conștienți, dar, de înălțimea menirei pentru care vă pregătiți aci. Nu perdeți nici o clipă care ar fi de folos pentru desăvârșirea pregătirii voastre.

Cu acest gând să pornim munca noastră.

SĂNĂTATE!

CITIȚI „OPINIA"

TESTA

La dureri de cap, dinți

O veste bună pentru ieșeni

Soldăm tot stocul de încălțăminte cu prețuri eftine fără concurență începând de Sâmbătă 17 ct.

Luna Eftină

la magazinul de încălțăminte

QUADRAT

IAȘI — Str. Ștefan cel Mare 15

Lei 125 pantofi de casă — Lei 145 pantofi de copii

Lei 195 pantofi de saten — Lei 295 troteururi de piele

Lei 325 pantofi de antilopă — Lei 345 pantofi bărbătești

Trei filme jubiliare

MARTHA EGGERTH

cântă și dansează în cel ma bun film al ei

Mazurca Albastră

iar cea mai mare vedetă franceză

Marie Bell

apare în nemuritoarea operă a lui Henry Bataille

Ultima iubire

(POLICHE)

realizat de ABEL GANCE

— odată cu —

Filmul războiului din Spania

x Sâmbătec de frumoasă, Dorothy Lamour apare azi în filmul războiului spaniol „Ultimul tren din Madrid" la „Scala".

O viață de om pentru o pereche de pantaloni!

— Stupida crimă din str. Morilor. — Cum se dă de firul unei asasinat.—Reconstituirea

Strada Morilor—Nr. 5...

O hudiță colbăită din vecinătatea Bahluiului și o casă gospodărească, ascunsă sub frunzișul protector al unui nuc veteran.

În curtea caselor Nistor locuesc mai mulți chiriași.

În dimineața zilei de 12 Septembrie, atenția tuturor a fost atrasă de faptul că pensionarul Vasile Sofian, care locuia o cameră mai retrasă, nu dădea nici un semn de viață.

Vecinii alarmați au deschis ușa. Sofian zăcea mort în pat, învelit cu plapuma până la gât.

Poliția a constatat că e vorba de o crimă. Anume, Sofian fusese strangulat cu o curea, care a fost găsită legată la gâtul lui...

Apoi criminalul l-a desbrăcat la piele, luându-i totul.

Au trecut zile și săptămâni, în care timp poliția a cercetat pe toți acei care veniau în contact cu victima.

Nici un indiciu însă nu-l trăda pe criminal.

Băiat „șmecher"

Tot în acest timp o cumnată a fostei soții a lui Sofian făcea investigații într'o chestiune ce-o privea personal.

Era în căutarea unui anume Ioan Tonciuc, de loc din com. Babin-Hotin, fost chelner la localul „Port-Arthur" din str. Uzinei, care încercase să violeze pe o fetiță a sa în vârstă de 8 ani.

După această ispravă, Tonciuc dispăruse. Totuși continua să dea semne de viață, trimițând biletele pe la rudele doamnei și cerând bani în numele ei.

Sătulă de aceste isprăvi ale lui Tonciuc, care se dovedia băiat șmecher, doamna s'a transformat în detectiv și l'a zărit pe individ acum câteva zile în curtea caselor d-lui dr. Buzenchi din Str. Sărărie.

A fost anunțată poliția.

Ghetele denunțătoare

Dl. comisar șef Stănciulescu a pornit să se plimbe prin dreptul caselor d-lui dr. Buzenchi.

Un bătrân care tăia lemne la depozitul Biber de alături, a simțit că nu-i ceva curat și a început să se intereseze.

— Nu căutați cumva pe unul Ion Tonciuc?

— Chiar pe el.

— Ei, atunci lasă că vi-l trimit eu. Acu-i dus la vie...

Deodată, sora lui Sofian care era de față cu ruda ei, a dat un țipăt:

A recunoscut în picioarele noșului, ghetele lui Sofian.

— De unde ai ghetele?

— Păi mi le-a cumpărat fiul meu Ion.

— Așa; hai cu noi.

Astfel s'a dat de firul crimei lui Tonciuc, deși era urmărit numai pentru excrocherii.

Urmărirea pe străzi

Tocmai când pleca grupul, și-a făcut apariția și eroul, în brișcă.

Mirosind cum stă treaba, a întors calul și a rupt-o de fugă.

Poliția după el.

Deși pe jos, polițiștii l'au încercuit pe str. Eminescu, și l-au arestat.

Aici altă surpriză.

Pantalonii de pe el erau ai lui Sofian...

Haina o făcuse cadou lui taicăsău. În buzunarul ei s'au găsit și cărțile de vizită ale lui Sofian—luate pentru orice eventualitate.

În fața faptelor, criminalul a trebuit să recunoască.

La început l'a amestecat pe un anume Capelaru; dar apoi a arătat că a omorât singur.

„Așa am omorît"...

Eri s'a făcut reconstituirea crimei în prezența d-lor procuror Sârbulescu, judecător Groholschi și comisar șef Gh. Stănciulescu.

Pe str. Morilor, mii de oameni îl așteptau pe Tonciuc.

În odaia îngustă, criminalul deapănă calm firul istorisirei.

— „Era sărbătoare. L'am întâlnit pe bătrân în piața Sf. Spiridon.

Mi-a spus că a luat pensia. Știam că are 3000 lei pe lună.

Atunci m'am gândit să-l jefuesc. Am cumpărat un kg. de vin și am venit amândoi acasă. Aici l'am lăsat pe el să bea tot. S'amețise bine.

Târziu, ne-am culcat. Eu la picioarele lui.

Cum nu stăteam bine, m'am mutat lângă el.

S'a culcat pe mâna mea și a adormit.

Atunci am luat cureaua, i-am învârtit-o de două ori pe după gât, am strâns de nădejde și am închis catarama.

Bătrânul a mișcat de câteva ori și apoi a rămas țeapăn".

*

Ion Tonciuc e un băiat tânăr, de 25 ani, cu o față cuminte.

Povestește domol, chibzuit, ca la un pahar de vin.

Nici o lacrimă nu-i tulbură apele ochilor; nici o părere de rău pe chipul lui, tăiat în linii ascuțite.

— „N'am găsit nici un ban. Am luat hainele și cămeșile. L'am lăsat în pielea goală... că nu mai avea nevoe de ele. Le-am pus într'un cociug și am plecat".

Simplu: o viață de om pentru trei boarfe.

*

Afară lumea se frământă. În cui o vioară stă părăsită: e vioara lui Sofian.

Când am ieșit, câțiva locuitori s'au repezit să-l lovească pe criminal.

Și poate l'ar fi făcut bucăți, dacă nu era paza poliției.

Cei din partea locului știu ce poamă era Tonciuc; și de aceia vroiau să-i aplice pedeapsa meritată.

Continuă cercetările

I. Mirea

Serbările mozaice

Ziua Iertării

Mâine Mercuri, fiind cea mai evlavioasă sărbătoare mozaică, „Ziua marei iertări", prăvăliile comercianților evrei vor fi închise de azi Marți, ora 4 p. m., până Joi dimineață.

*

„Dealul plângerilor",—aceasta e aspectul cimitirului israelit în aceste zile. Ca în toți anii. Populația israelită în zilele ce precedează marile sărbători mozaice de toamnă, face în massă pelerinagii la cimitirul din Păcurari. Toate mormintele sunt înconjurate de soți, și copii care plâng.

Zărești femei culcate peste morminte,—și în lacrămi povestind celor dispăruți, jelania vieții lor,—și imploră ajutor. Lângă fie ce mormânt se oficiază câte o rugăciune. Unele rugăciuni sînt oficiate de femei, cunoscătoare ale limbei ebraice.

Impresionantă e închinarea tuturora la parcela eroilor de războiu. Aici se închină toți, mari și mici,—și plânsul parcă pare mai fierbinte!...

DAN

Vizita d-lui ministru Victor Iamandi

la reședința Ținutului Prut

D. Victor Iamandi ministrul justiției care se află de două zile în localitate, a făcut eri dimineață o vizită la Rezidență, unde s'a întreținut cu d. Rezident Regal M. Negruzzi și cu d. C. Rășcanu secretarul general al ținutului Prut.

Apoi d. Victor Iamandi a vizitat Palatul de justiție, întreținându-se cu magistrații ieșeni, cari i-au făcut o primire entuziastă.

Jurământul noilor primari

Astăzi dimineață are loc solemnitatea depunerei jurământului d-lor g-ral Niculcea primarul Fălticenilor, gl. Răscanu primarul orașului Vaslui și g-ral C. Ionescu primarul Iașilor.

Jurământul va fi luat de d. Rezident Regal.

*

La rezidență se lucrează pentru o ultimă organizare a serviciilor, cari au fost aproape compleciate prin detașări de funcționari de la cele 9 prefecturi de județ.

Deoarece au fost detașate și dactilografele necesare ținutului, examenul pentru ocuparea celor 3 posturi de dactilografe, nu vor mai avea loc.

gh.

Pentru școlari

săptămâna școalei

dela 3 la 10 Octombrie 1938

Librăria Ath. Gheorghiu

a fixat prețuri de desfacere la toate cărțile și rechizitele școlare.

Solemnitatea dela căminul fiilor de magistrați

Într'un cadru impresionant a avut loc Duminică solemnitatea deschiderii căminului a fiilor de magistrați și funcționari judecătorești, *„Gh. Gh. Mârzescu"*, din str. Carol.

Au participat la această solemnitate d-nii Mihai Codreanu rectorul Academiei de Muzică, N. I. Pogonat procuror general, I. Patârlăgeanu, O. Racoviță, av. D. Dimitriu, av. Grig. Teodoru, Xenofon Eracle de, av. Chirica, Gh. Băileanu, Dr. N. Vasiliu, Ilie Crivеanu, Gh. Moțoc, M. Stavrat precum și d-nele Alexandrina Gavrilescu, Gabriela Greceanu.

Slujba religioasă a fost săvârșită de către Pr. Ștefan Gheorghiu.

Primul a luat cuvântul Pr. Ștefan Gheorghiu care arată străduința conducătorilor acestui cămin model întru îndrumarea și pregătirea tinerilor fii de magistrați și funcționari judecătorești.

A luat apoi cuvântul d. X Eraclide epitrop. care după ce face un scurt istoric al înființării acestui așezământ, prezintă și un bilanț al realizărilor atât de frumoase în decursul celor trei ani de cînd funcționează acest cămin.

Aduce mulțumiri d-lui M. Codreanu director de studii și d-lui Mircea Stăvrat director administrativ care muncesc cu dragoste pentru prosperarea acestui frumos așezământ.

La urmă s'au vizitat noile instalații de bae, infirmeria, dormitoarele, sala de mese, rămânând toți foarte încântați de cele realizate.

Din cauză ca la sfârșitul anului școlar nu s'au distribuit premiile celor merituoși d-na A. Gavrilescu a înmânat acum premii elevilor Botezatu Alex., Gheorghiu Radu și Dabija Const.

C. LAZĂRESCU

Stiri judiciare

Provocare de avort.—Tribunalul local secția IV-a, a condamnat la 3 luni închisoare pe moașa Maria Scarlat din str. Lozonschi 33, pentrucă a provocat un avort tinerei Maria Ciubotarenco din str. g-ral Cernat 4.

Inculpata a declarat apel.

*

Insulte. — Curtea de Apel a respins recursul făcut de d. Gherș Pilpel din str. Tăutu 11, menținându-i condamnarea de 15 zile închisoare pentru insulte aduse d-lui Cpt. Lateș.

*

Mărturie falșă.—Curtea de Apel secția I-a, a dat un nou termen în procesul de mărturie mincinoasă privitor la comerciantul Isac Katz din Piața Halei.

*

Excrocherie.—In fața Curței de Apel secția I-a a venit procesul comerciantului Bercu Bercovici din str. Aurora, condamnat pentru excrocherie la 15 zile închisoare și 22 mii lei despăgubiri civile către d. Isidor Juster din str. Lascar Catargi 47.

Lipsind martorii, procesul a fost amânat.

x Contra durerilor musculare, articulare, sciatice de natură reumatică sau gutoasă întrebuințați Frantzbrantwein Mentoformic Dr. Ratianu aprobat de Consiliul Sanitar Superior. Alină durerile redând buna dispoziție.

Depozit Farmacia Dr. Ratianu, Iași Cuza Vodă 83.

Școlare

M. Ed. Naționale prin ordin special a anulat pedepsile aplicate revizorilor și subrevizorilor școlari ai județului Iași de orice s'a dovedit a nu fi vinovați.

*

D. I. Popescu, noul inspector general primar al Ținutului Prut, s'a reîntors azi în localitate.

Instalarea d-sale la inspectoratul școlar al Ținutului Prut va avea loc, zilele acestea.

Străjerești

Toate D-nele și D-rele Comandante străjere din Iași (Stol și Centurii) sunt rugate a lua parte la adunarea Comandantelor ce va avea loc mâine Mercuri 5 Octombrie a. c., ora 17, în localul Șc. Normale „M. Sturdza" din str. Toma Cozma.

Întrucât se vor face importante și urgente comunicări, vă rugăm a veni neaparat.

Comandamentul Cohortei de Străjere-Iași

x Replica franceză la capo'opera lui Willy Forst „Prima iubire" este nemuritoarea realizare a lui Henry Bataille „Ultima iubire" realizată de Abel Gance, cu Marie Bell. Azi la „Scala".

Informațiuni

x **Dr. Fingerhut** *reîntors din străinătate și-a reluat consultațiile Str. Nemțească 11.*

x **Doctorul Sebastian Pineles înapoiat în localitate și-a reluat ocupațiile; strada Cuza Vodă 20.**

x Dl. Profesor Dr. L. BALLIF fiind plecat la Sibiu pentru a participa la Congresul național de Neurologie, Psihiatrie și Endocrinologie, și-a întrerupt consultațiile până la 6 Octombrie 1938.

x Toate gratuitățile și reducerile sunt suspendate săptămâna aceasta la programul extraordinar de trei filme, prezentat de „Scala".

x **Dr. M. Segal** *medic de spital, mutat în str. Cuza Vodă No. 83 (Palatul Braustein), consultă și operează boli de nas, gât și urechi între 8-10 a. m. și 3-6 p. m. Telefon 1767.*

x DR. GH. COSTIN medic radiolog consultă zilnic dela orele 3—5 p. m. în str. Petru Rareș No. 9. Telefon 1372.

DE ÎNCHIRIAT imediat una cameră nemobilată în centru. De preferat pensionară. Adresa la ziar.

INCHIRIAZA 2—3 camere bucătărie, str. Paladi No. 5, tramvai Sărărie.

DE VÂNZARE o pianină marca Oehler placa de metal. Str. Florilor 22. Preț convenabil.

PIERDUT Carnet Asig. Sociale No. 347188 cu timbre până la 2 Oct. 1938 pe numele Nichifor Costache ajutor mecanic, str. Elena Doamna No. 49. Se declară nu.

ULTIMA ORA

Doliul ţării pentru Mareşalul Averescu

Programul funeraliilor naţionale

Bucureşti 4. — Mii de telegrame de condoleanţe, din toate colţurile ţării, s'au primit eri la locuinţa Mareşalului Averescu.

Cei mai mulţi îşi însoţesc cuvintele cu numele regimentului din care au făcut parte, sau cu indicarea localităţii unde au luptat sub comanda gloriosului general.

In cursul zilei de ieri s'au recules în faţa catafalcului de la Ateneu, I. P. S. S. Patriarh Miron, membrii guvernului, şeful Marelui Stat Major şi alte numeroase personalităţi civile şi militare.

*

Inhumarea Mareşalului Averescu va avea loc Joi.

Joi dimineaţă sicriul va fi dus până în Gara de Nord, unde va fi aşezat în trenul mortuar.

La ora 11, trenul îndoliat va părăsi capitala, cu direcţia Mărăşti.

Tot atunci va sosi de la Turnu-Severin, cu un vagon special, sicriul Clotildei Averescu.

Ambele sicrie vor fi duse şi înhumate în cripta eroilor de la Mărăşti.

Astfel, Clotilda Averescu este singura femeie înmormântată în cripta de la Mărăşti.

I s'a făcut această mare onoare pentru merite personale, arătate în cursul marelui război.

MAREŞAL AVERESCU

La ora 4 jumătate după amează, solemnitatea dela Mărăşti va fi terminată.

Deoarece va participa la funeralii un public numeros, direcţia C. F. R. va pune trenuri speciale.

*

In cursul zilei de astăzi şi mâine continuă pelerinajul la Ateneul Român.

Porţile Ateneului au fost redeschise azi dimineaţă, la ora 9.

Mii de oameni aduc de pretutindeni ultimul lor omagiu acelui care a fost mare comandant şi om politic, Mareşalul Al. Averescu.

*

Conform ultimei dorinţe a Mareşalului, testamentul său ca dispoziţii asupra averei, nu se va deschide decât a doua zi după înmormântare, adică Vineri 7 Octombrie.

Impresia în Străinătate

Roma 4. — Ziarele publică necroloage amănunţite despre Mareşalul Averescu, arătând însuşirile lui de militar şi om politic. Se accentuiază în special sentimentele lui de prietenie pentru Italia şi pentru d. Mussolini.

Ziarele arată că, prin moartea mareşalului Averescu, Italia pierde un mare prieten.

*

Paris 4.—Multe ziare franceze înregistrează cu regret moartea Mareşalului Averescu, şi publică biografia defunctului.

Germania propune Finlandei un pact de neagresiune

Londra 4.— „Daily Telegraph" publică ştirea că **Germania ar fi propus Finlandei un pact de neagresiune pe timp de 15 ani, dar cu condiţia ca Finlanda să devină un fel de stat vasal al Reichului.**

Anume, să denunţe colaborarea cu Rusia şi tratatul comercial cu Anglia.

Toate produsele agricole finlandeze să fie vândute Germaniei, în schimbul produselor industriale.

Nu se cunoaşte răspunsul dela Helsingfors.

E posibil să se facă alegeri generale în Anglia

Londra 4.— Redactorul diplomatic al agenţiei „Press Association" crede că s'ar putea fixa alegeri generale în cazul când membrii opoziţiei ar depune o moţiune de cenzură contra d-lui Chamberlain în legătură cu acordurile dela Muenchen.

In felul acesta, afirmă agenţia, se va da alegătorilor britanici prilejul de a decide prin plebiscit dacă aprobă acţiunea de până acum a primului ministru în favoarea păcii.

*

In şedinţa de ieri a Camerei Comunelor, criticele opoziţiei la adresa d-lui Chamberlain, au fost moderate.

Votul de încredere se va da în şedinţa viitoare.

O pensionară originară din Iaşi s'a sinucis la Bucureşti

Bucureşti 4. — La hotelul Lido-Veneţia din Bul. Elisabeta, s'a produs astănoapte o dramă a mizeriei.

Pensionara Clara Borănescu în etate de 66 ani, născută Margarahis, originară din Iaşi s'a sinucis înghiţind o cantitate de otravă.

Motivul actului disperat e mizeria.

Şedinţa consiliului Facultăţii de Medicină

Aseară a avut loc consiliul Facultăţei de Medicină sub preşedinţia d-lui prodecan, prof. dr. I. Tănăsescu.

S'au decis următoarele: Se deleagă în conducerea catedrelor vacante până la numirea noilor titulari, pe următorii d-ni: prof. dr. Nicolau la clinica Infantilă, prof. dr. I. Bălteanu la Bacteriologie, şi prof. dr. Gr. T. Popa la Anatomie Patologică.

S'a hotărât deschiderea cursurilor pe data de 2 Noembrie.

In anul I-iu de medicină vor fi primiţi 110 studenţi, iar concursul de primire va avea loc la 15 Octombrie.

Comisiunea examinatoare este alcătuită din d-nii prof. doctori: Nitzulescu, Rârşcanu şi Gr. T. Popa.

Marţea viitoare are loc un consiliu excepţional pentru alegerea noului decan al facultăţei în locul d-lui prof. dr Gracoscky, pensionat.

Ştiri poliţieneşti

Un accident în gara locală

Pe când trenul de marfă 6652 intra în gară, s'a ciocnit cu o maşină de manevră ce se afla pe linie. S'au produs averii la ambele locomotive; dar accidente de persoane nu s'au înregistrat. S'a deschis o anchetă.

*

Incercare de sinucidere. —In stare destul de gravă a fost transportată la spitalul Sf. Spiridon, femeia Maria Tudose din str. Carol No. 21. Numita a încercat să se sinucidă consumând o cantitate de sodă caustică. Se fac cercetări pentru a se stabili cauzele care au dus-o la acest act.

*

Isprava unui fals gazetar —Azi va fi înaintat Parchetului tânărul Sami Verner din Str. Dreaptă No. 6.

Numitul, dându-se drept ziarist, a exercitat numeroase persoane, cu sume de bani.

Cercetările făcute de d-nii N. Ciuceanu şi C. Em. Vasiliu de la Bir. Judiciar, au adus la descoperire că tot el este şi acel care a furat maşina de scris dela Liceul ortodox de fete.

*

Furt de bani.—Dl. Chiruţă Cristea din Flotila locală, a depus la comisie o reclamaţie. D-sa arată că în timp ce se afla la cassa de bilete a cinematografului „Trianon", i s'a furat din buzunar suma de 3600 lei.

Se fac cercetări.

*

Accident.— Pe când caporalul Ursulache I. din Divizia II Cavalerie Rădăuţi, îmbarca în gara locală 4 câni destinaţi diviziei, vagonul a fost tamponat de un tren. Caporalul s'a ales cu o leziuni la cap, iar un cal a fost rănit.

ORA 12

Dl. Hitler la Karlsbad

Berlin 4.—Fuehrerul Hitler va intra astăzi în Karlsbad, în fruntea armatelor germane.

Se pregăteşte d-lui Hitler o primire entuziastă.

Luptele din Spania

Salamanca 4. — In timp ce bombardau portul Alicante, 4 avioane republicane au fost doborâte.

*

Trei zeci de avioane naţionaliste au bombardat Madridul.

Apoi a aruncat peste oraş 178.000 pâini albe

Aceasta,—pentru sărbătorirea împlinirei a 2 ani de la instaurarea guvernului naţionalist.

*

Luptele continuă cu îndârjire în sectorul Ebru.

Uragan în Anglia

Londra 4.— Un uragan a bântuit coastele de est ale Angliei.

Din cauza ploilor, s'au produs numeroase inundaţii.

Incendiu mare în Polonia

Varşovia 4 — In localitatea Wikovice lângă Luck, a isbucnit un violent incendiu şi au fost distruse 170 de case.

Boxerul romîn Toma Aurel

înregistrează un mare succes la Londra

Londra 4.—Boxerul român **Toma Aurel, campion european la categoria cocoş a repurtat o aseară un strălucit succes** învingând prin Knock out în rondul III, pe boxeurul englez Lynch.

Lynch a fost până acum câtva timp campion mondial.

Toma Aurel a desfăşurat o tehnică deosebită, dovedindu-se un serios adversar pentru campionatul mondial.

In rondul III, o lovitură în nas l'a ameţit pe Lynch; a doua l'a culcat la podele.

Au asistat 10.000 spectatori.

Atât presa cât şi publicul sunt foarte entuziasmaţi de forma strălucită a boxeurului român.

x Durerea de bătături te enervează şi te indispune. Remediul îl găsiţi în preparatul „ANTICALUS" soluţie şi pomadă care alină durerile şi desfiinţează bătăturile. Depozit Farmacia Dr. Ratianu strada Cuza Vodă 83.

Informaţiuni

x In ziarul „Timpul" de astăzi a apărut un interesant articol semnat de d. prof. N. Costăchescu.

x Ieri s'a reîntors în localitate din voiajul de studii întreprins la Londra şi Paris, doctorul Bruno Fingerhut, cunoscutul urolog ieşan.

x Admiratorii fermecătoarei Martha Eggerth o aplaudă de azi la „Scala" în cea mai frumoasă realizare a ei „Mazurca Albastră".

Pregătiri pentru delimitarea graniţelor şi organizarea plebiscitului în regiunile germano-sudete

Paris 4.— Ministrul Franţei la Berlin a sosit la Paris.

El a fost primit eri de d-nii Daladier şi Bonnet, care i-au dat instrucţiuni asupra atitudinei pe care trebue s'o ia la comisiunea de delimitare a frontierei.

Guvernul francez va expedia la Berlin şi diferiţi experţi în probleme de economie şi transport, care să participe la delimitări.

*

Berlin 4.—Subcomisia pentru plebiscit şi trasarea graniţelor germano-cehe, a ţinut ieri prima şedinţă, S'au studiat hărţile etnografice, în vederea lucrărilor pe teren.

Dificultăţile financiare

ale Cehoslovaciei

Londra 4.—Cercurile financiare se ocupă de noua situaţie a Cehoslovaciei, care nu va mai putea face faţă obligaţiilor externe.

E vorba numai de împrumuturile Cehoslovaciei pe piaţa londoneză şi alte pieţe.

Financiarii londonezi cred că va trebui să fie redusă dobânda împrumuturilor cehoslovace, făcându-se jertfe de către consorţiile respective.

De asemenea, odată cu delimitarea noilor frontiere trebue să se stabilească ce cotă din împrumut ia Germania asupra sa.

Ingrijorarea unor industriaşi sudeţi

Londra 4. — Ziarul „Daily Telegraph" publică un reportaj al trimisului său în regiunea sudetă.

Ziaristul englez a stat de vorbă cu un mare industriaş german, care i-a declarat următoarele:

Noi am sprijinit acţiunea d-lui Henlein, crezând că urmăreşte autonomia ţinutului sudet.

Nu ne gândisem să ne alipim la Germania.

Nu ştim ce se va întâmpla acum. Oricum, industriile vor suferi mult. Noi avem legături şi cumpărători în Cehoslovacia.

Să vedem cum va fi rezolvată problema,

Ziarul londonez arată că o parte din opinia publică ţinuturile sudete n'ar fi chiar atât de entuziasmată de trecerea la Reich.

Ajutoare

Londra 4.—Partidul laburist englez a trimis la Praga suma de 2 milioane lei, ca ajutor pentru refugiaţii cehoslovaci.

Acesta e un prim ajutor. Laburiştii au colectat fonduri mai mari şi vor mai trimite bani în Cehoslovacia.

x Tenul iritat de vânt şi de soare se înfrumuseţează repede şi admirabil întrebuinţând Crema Miraculoasă preparatul Laboratorului Dr. A. Ratianu Iaşi, str. Cuza Vodă 83.

Această minunată cremă albeşte şi catifelează pielea, distrugând petele şi coşurile depe obraz. Se trimite contra ramburs oriunde se cere.

Cumpăr aur de dinţi, bijuterii. Vindeţi bine **Brătianu** 82

Ceasornicar specializ. Paris

Colegiul Medical — Iaşi

Biroul Colegiului Medical va judeca în şedinţa de Vineri 7 Octombrie 1938, ora 4 d. a., în amfiteatrul Facultăţei de Medicină, procesul D-lui Dr. Rămureanu din Trg. Frumos, implicat în sinuciderea Dr. Gaube.

Sunt citaţi următorii martori:

Dr. Scarlat Iamandi, Trg. Frumos,

N. Râpeanu, Institutor, Trg. Frumos.

Tache Mânecuţă, proprietar Trg. Frumos.

Ghemu, institutor, Trg. Frumos.

Preot Simiganovschi, Trg. Frumos.

Ioneseu Const., pensionar, Trg. Frumos.

Dr. Dimitriu, Trg. Frumos.

Sunt citaţi ca informatori: Colonel Dr. Dockman, Iaşi, Avocat Gaube, Iaşi.

Preşedinte,
ss. Dr. V. RÂŞCANU

Lucreţia şi Vasile Hordilă cu profundă durere aduc la cunoştinţa prietenilor şi cunoscuţilor, încetarea din viaţă a scumpei lor fiică

Maria Hordilă

elevă

Inmormântarea va avea loc mâine Mercuri 5 Octombrie orele 3 p. m., la cimitirul Eternitatea, unde se află depusă.

Doamna Ştefania L. Gheorghiu cu familia, mulţumeşte pe această cale Domnului Director al Băncei Naţionale, Iaşi, şi D-lor funcţionari, Consiliului Corpului Contabililor, secţia Iaşi, D-lui Director al Uzinelor Electrice, Camera de Comerţ şi Industrie, precum şi tuturor prietenilor şi cunoscuţilor cari au luat parte la marea lor durere prin pierderea scumpului lor

Leonida Gheorghiu

Dr. Adrian Ştefănescu
Medic de Spital
Consultă pentru:
Boli interne şi nervoase
METABOLISM BAZAL
Consult 4—6 p. m.
Str. Tăutu No. 2
Telefon 2269

Accident de automobil

Tecuci 4. Un grav accident de automobil s'a produs pe şoseaua Focşani-Tecuci.

Maşina în care se aflau d-nii V. Bogatu, administrator financiar la Tecuci, M. Daraban, preşed. trib. R.-Sărat şi judecătorul Ulise Meran, a derapat lovindu-se de un pom.

Toţi ocupanţii au fost transportaţi la spital în stare gravă.

Dl. Meran a fost trimis la Bucureşti, deoarece are nevoe de o operaţie complicată.

De închiriat

trei odăi, bucătărie, şi camară de lemne. Apă şi lumină electrică. A se adresa str. Bărboi No. 6.

CABINET DENTAR
Dr. D. ROMANO
s'a mutat
în Strada Gh. Lascăr
colţ cu Str. Lăpuşneanu
(Râpa Galbenă)

DOCTOR
SOLO SCHREIFEL
SPECIALIST IN
BOLI DE PIELE,
VENERICE, SIFILIS
Tratamentul precoce al sifilisului prin examenul ultra-microscopic
DIATERMIE
Raze ultra-Violete
Consultaţii şi tratamente
7—10 dim. şi 2—9 seara
Str. Anastasie Panu 70
Telefon 2101

Azi la Phoenix
dela ora 3 p. m.
Preţuri: **14, 10 şi 5 lei**

Valetul de cupă
cu ROBERT TAYLOR
JEAN HARLOW

Al doilea film,

FARMECUL BOHEMEI
cu MARTHA EGGERTH
JEAN KIEPURA

Al treilea film

CHARLIE CHAN la Olimpiadă
cu WARNER OLAND

PURGATIV IDEAL
cu efect rapid şi sigur
Purgen Dr. Bayer
în cutii originale cu 25 pastile şi cutii de probă cu 4 pastile

In pauzele filmelor la — — —
SIDOLI
veţi admira azi
OMUL INVIZIBIL
cea mai mare senzaţie

Renumitul şi iubitul
CIRC KLUDSKY
instalat în str. Uzinei (Antrepozite Râşcanu)
In fiecare zi 2 reprezentaţii: Matineu ora 4 şi seara ora 9
Menageria deschisă în toate zilele dela ora 9 dim.
Hrana animalelor zilnic la ora 11 dimineaţa.

ANUL XXXIV No. 9456

1 LEU

JOI 6 OCTOMBRIE 1938

ABONAMENTE:
Lei 350. . . . . pe un an
„ 180. . . . . „ 6 luni
„ 90. . . . . „ 3 luni
„ 35. . . . . „ 1 lună
„ 1500. . . Instituţii publice

Atelierele tipografice „Opinia"
IAŞI STR. LAPUŞNEANU 37

OPINIA

Ziar popular cotidian

TELEFOANE
Redacţia. . . No. 1298
Administraţia . . . „ 1299
Serv. de noapte red. . . „ 11.6

Redacţia şi Administraţia
IAŞI STR. LAPUŞNEANU 37

Director C. R. GHIULEA

MAREŞALUL AVERESCU

— Simbolul Siguranţei, Inţelepciunii şi al Vitejiei Româneşti

Mareşalul Averescu ne-a părăsit, la adânci bătrâneţe şi încărcat de glorie.

Cine nu l'a cunoscut? Cine a avut o popularitate mai imensă printre gloatele anonime de pe câmpurile de bătae?

Cine a introdus în armată simţul de disciplină şi de autoritate până la o culme ne-

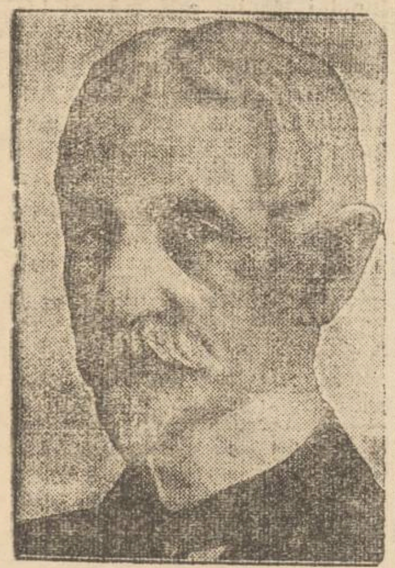

MAREŞALUL AVERESCU

atinsă în vremile de crâncenă încercare cu armatele germane şi în mijlocul defecţiunii ruseşti?

Până la capătul rszboiului, corpul de armată comandat de generalul Averescu s'a păstrat perfect închegat.

In ceasul armistiţiului, Regele Ferdinand a încredinţat generalului Averescu misiunea de a forma guvernul. Condiţiunile germane erau însă atât de dure, încât generalul Averescu a refuzat să le accepte şi şi-a depus mandatul.

*

A întâlnit multe adversităţi şi poate că a încercat să-şi ia revanşa intrând în politica militantă şi izbutind să constituie două cabinete în 1921 şi în 1926.

In anii ultimi, retrăgându se din arena politică, aureola soldatului primise o nouă strălucire. Simţea un fel de repulsiune faţă de apucăturile cu substraturi nu tocmai etice, din taberile de partid.

Majestatea Sa Regele l'a apreciat foarte mult şi i-a pus în mână bastonul de mareşal. Lui Averescu şi generalului Prezan. Acelaş baston nu mai era decât în mânile Regelui. Deci în trei mâni ferme de comandanţi.

Onoarea de Consilier Regal, acordată în Februarie de către Suveran, l'a ridicat şi mai mult în stima ţării.

Incercăm acum un doliu profund de pe urma morţii neaşteptate. Moşneagul de 80 ani era un om cumpătat; ducea un trai foarte igienic, şi părea a amâna încă mulţi ani ceasul din urmă.

Ţara pierde nu numai un mareşal de mare prestigiu, ci pe unul din stâlpii pe cari îşi fondează existenţa şi tăria.

Căci mareşalul Averescu deţinea acel rar privilegiu: dădea simţământul siguranţei depline.

Bărbat de o rară stăpânire de sine, de o rară înţelepciune şi de o rară vitejie. Virtuţi ridicate la înălţime simbolică.

·:· Bucuria păcii ·:·

Când s'a aflat la Londra că războiul a fost înlăturat, publicul a fos cuprins de mare bucurie. In ziua înapoerii d-lui Chamberlain la Londra, premierul britanic a fost întâmpinat pe străzi de o mulţime imensă care i-a făcut o caldă manifestaţie de simpatie (cum se vede în clişeu)

Intâia brazdă

O amintire din viaţa Mareşalului Averescu

Intâia brazdă.

A fost una din cele mai impresionante manifestaţiuni ale mareşalului Averescu.

Era în anul 1931. Mareşalul Averescu, în calitate de prim-ministru, anunţase că vine la Iaşi şi va asista la parcelarea unor terenuri şi împroprietărirea sătenilor în regiunea Podul-Iloaei, aducând astfel la îndeplinirea făgăduinţa dată pe front, de marele Rege Ferdinand.

La clubul central al partidului Poporului din Iaşi se adunară toţi fruntaşii şi mult public. Au sosit din Bucureşti numeroase personalităţi, printre cari d-nii Trancu-Iaşi, P. Papacostea, prof. Petrovici şi alţii.

Din Iaşi, d-nii C. Meissner, P. Dragomirescu, P. Pogonat, Omer Popovici, I. Axinte, Părintele Sava Popovici, Părintele Niculea şi mulţi alţii.

La Podul-Iloaei urma să aibă loc solemnitatea. Târguşorul era în sărbătoare — şi bine înţeles foarte mulţi săteni. Aceştia au făcut mareşalului o manifestaţie de mare entuziasm şi de toată sinceritatea. Dar culmea entuziasmului a fost, când mareşalul Averescu, apucând de coarnele plugului, a tras întâia brazdă, pe ogorul primului împroprietărit.

A fost o clipă istorică.

DAN

SITUAŢIA COMERCIANŢILOR

care au fost respinşi dela cetăţenie

Camera de Comerţ din Iaşi a cerut lămuriri la Ministerul Economiei Naţionale şi la Uniunea Camerelor de Comerţ, despre situaţia acelor comercianţi care — cu prilejul revizuirei încetăţenirilor — au fost şterşi din listele de cetăţenie.

Răspunsul a fost că acei comercianţi nu mai pot utiliza vechea firmă şi urmează a fi radiaţi din registrele comerciale şi industriale.

Ei vor trebui să ceară reînscrierea firmei, cu autorizarea prealabilă a Ministerului.

In consecinţă, d. C. Pogor preşedintele Camerei de Comerţ din Iaşi, a delegat pe d. M. Şerbănescu secretarul instituţiei, de a cerceta situaţia tuturor comercianţilor şi industriaşilor din oraşul şi jud. Iaşi.

Iar acei respinşi dela cetăţenie vor fi şterşi din registrele comerciale.

Taxa în Oboare

La negocierile ce se fac în Oboarele de cereale, unele instituţii oficiale refuză plata taxei ce se cuvine Camerei de Comerţ.

Insă, cu excepţia Cooperativelor, nimeni nu-i scutit de aceste taxe; iar cine nu plăteşte, urmează a fi urmărit conform legii.

O înştiinţare în acest sens a fost trimisă tuturor Oboarelor din oraş şi judeţ.

REP.

Străjeriţe ieşence în excursie prin Bucovina

Tezaurele de artă dela Mânăstirile Suceviţa şi Putna. Amintiri istorice din vremea lui Ştefan Vodă.

In zilele de 15—22 Sept. c., un grup de străjere eleve de liceu din Iaşi, sub conducerea D-nei Profesoare Ana Burada, Comandantă străjeri, au făcut o excursie în Bucovina, vizitând oraşele: Suceava, Cernăuţi, Rădăuţi şi Mânăstirile Suceviţa şi Putna.

Vechea capitală a Moldovei, Suceava, şi-a păstrat cartiere întregi, în stilul arhaic al veacului XV—XVI. In vecinătate Cetatea, deşi ruinată, e totuşi impozantă, iar vederea oraşului, dela Cetate, este minunată. Dela distanţă, dispar toate imperfecţiunile, ieşind în evidenţă frumoasele biserici: Mirăuţi, Sf. Ioan şi Sf. Dumitru.

In Cernăuţi, s'a admirat mai ales Sala Unirii, din palatul Reşedinţei, care se remarcă printr'o deosebită arhitectură şi prin îmbinarea frumoasă de marmoră albă şi neagră.

Cea mai profundă impresie a lăsat M-rea Suceviţa, cu tezaurul ei şi mormântul lui Ştefan cel Mare, dela M-rea Putna, precum şi tezaurul din muzeul acestei mânăstiri.

M-rea Suceviţa, ctitoria lui Ieremia Movilă, Domnul Moldovei (1595—1606), este în întregime pictată pe dinafară şi înăuntru, şi cu o catapiteazmă de o artă desăvârşită, cu sculpturi fine în lemn aurit, puţin îngrijit de vreme.

Ferestele exterioare şi interioare în stil bizantin moldovenesc, sunt atât de frumoase, încât renumiţii Arheologi Strichoroschy şi Kondacof, vorbesc de o şcoală de pictură moldovenească, care ar fi influenţat şi pe pictorii dela Muntele Athos.

Tezaurul Mânăstirii cuprinde broderii de mână, lucrate de Doamnele lui Ieremia şi Simeon Movilă, unele fiind epitafe iar altele învelitori de morminte, din care cea a lui Ieremia Movilă—un adevărat portret — este o piesă rară, care se poate pune alături de învelitoarea de mormânt a Doamnei Maria de Mangop, a doua soţie a lui Ştefan cel Mare,—broderie, care se găseşte în tezaurul dela Putna.

Broderiile aceste se mai remarcă, pe lângă fineţea lucrului şi prin belşugul de perle şi fir de aur.

Şi la *Suceviţa* şi la *Putna*, se mai găsesc nenumărate Evanghelii scrise pe pergament cu miniaturi colorate şi cruci sculptate — toate, piese de mare valoare, cari au fost admirate şi'n expoziţiile dela Bruxelles şi Paris.

Mormântul lui Ştefan cel Mare — readus la starea dela început, prin îngrijirea M. S. Regelui Carol II-lea — este impresionant în simplitatea lui de bun gust: O lespede de marmoră sculptată, sub un chivot (baldachin) tot de marmoră albă.

La mormântul Eroului Creştinătăţii, arde în permanenţă o candelă frumoasă de argint.

La Rădăuţi, s'a vizitat bătrâna biserică, în stil basilical romanic, cu mormintele primilor Domni moldoveni şi *Muzeul* regional, organizat foarte bine, cuprinzând piese frumoase de artă populară, în bogate colecţii.

Străjerele n'au fost lipsite de toate explicaţiile necesare, pe care le-a dat d-ra Cl. Gresea, distinsa profesoară de istorie care folosind prilejul, a făcut adevărate lecţii de istorie şi Istoria Artelor, lângă zidurile minunatelor mânăstiri vizitate.

Odată cu aceste preţioase contribuţiuni la îmbogăţirea cunoştinţelor, excursionistele au fost adânc impresionate de felul frumos şi cald, cu care au fost primite la Rădăuţi de către d. Prefect, Lt. Col. Nicolau L. cu Doamna, care au făcut toate înlesnirile de hrană şi transport cu autobuzele, la M-rea Suceviţa. Şi pe această cale, aducem toate mulţumirile d-nei şi d-lui Prefect de Rădăuţi. Excursiunea s'a putut face în condiţii bune, fiind favorizată de o vreme caldă şi cer senin — care a permis înaintarea până departe, în pădurile din jurul M-rii Putna, vizitându-se şi fabricile din această regiune.

La Putna, străjerele au organizat o foarte reuşită şezătoare străjerească, la care au asistat autorităţile locale şi sătenii.

Din toată lumea

Prevedere înşelată

In zilele de îngrijorare, când războiul european părea inevitabil, multă lume prevăzătoare s'a gândit să se aprovizioneze cu tot felul de mărfuri. Lucrul nu s'a întâmplat numai la noi în România, ci şi în celelalte ţări,—în special în Anglia.

Dar primejdia a trecut, şi publicul englez se vede împovărat cu mărfuri devenite nefolositoare şi supuse fluctuaţiilor pieţii. Mulţi englezi s'au adresat prăvăliilor respective rugând să le primească mărfurile înapoi. Unele prăvălii au primit altele nu.

Sîntem curioşi de situaţia publicului românesc şi ieşan. Va încerca şi el să returneze mărfurile la prăvălii? Şi oare va reuşi?

Reformă universitară

Un distins profesor ieşan, întors recent dela Bucureşti ne declară că la ministerul educaţiei naţionale se lucrează intens la proectul de lege pentru raţionalizarea învăţământului universitar.

Proectul e întocmit de o comisiune restrânsă.

Se afirmă că noua legiuire va aduce multe surprize.

Peste câteva zile proectul va fi dat publicităţii.

Caloriferul şi îngrăşarea oamenilor

Un cunoscut medic danez, doctorul Ulrich, socoteşte că a descoperit motivul pentru care numărul femeilor şi oamenilor graşi creşte în Danemarca din ce în ce mai mult,

De două generaţii încoace: explică doctorul Ulrich, întrebuinţarea caloriferului a fost extinsă şi aceasta este cea dintâi cauză a îngrăşării. In adevăr, încălzitul artificial determină o mişcare a căldurii naturale a corpului, funcţiile schimbului organic se fac din ce în ce mai încet şi resturile se îngrămădesc în ţesuturi, mărind straturile de grăsime. Pentru a rămâne subţiri şi svelţi, trebue desfiinţat caloriferul, afirmă doctorul Ulrich

Exces de profesiune

Recent a murit la Berlin un bătrân consilier de Curte. Cu prilejul inventariului făcut în biroul său, s'au găsit actele unui proces de milioane complect elaborat. Din dosar nu lipsea absolut nici un act, cuprinzând chiar şi corespondenţa dintre părţi.

Din cercetările întreprinse, s'a aflat că judecătorul decedat, ca să-şi potolească setea de lucru, a inventat un proces imaginar, pe care l'a lucrat până'n cele mai mici amănunte, muncind la el în fiecare noapte.

Asemănare

Un caz nostim s'a întâmplat la Paris, în zilele de agitaţie din timpul conflictului germano-ceh.

Intr'o mare cafenea din Champs Elysées, a apărut un domn înalt, bătrân şi care semăna leit cu d. Neville Chamberlain. Publicul era convins că-i premierul englez şi a început să-l ovaţioneze.

Domnul în chestie, foarte jenat, a asigurat că nu-i Chamberlain şi nici măcar nu-i englez. Şi astfel publicul s'a liniştit, oarecum decepţionat.

Dar asemănarea era, într'adevăr extraordinar.

Fiindcă şi-a perdut părul...

Un caz deosebit s'a petrecut în judeţul nostru.

In timpul campaniei contra exantematecului medicii au tuns pe acele femei găsite în stare de necurăţenie.

Una din victimele deparazitării, de supărare că i s'a tăiat părul, şi-a perdut minţile.

Nu înţelegea biata femeie cum va putea sta cu capul tuns chilug.

Acum se află în îngrijirea medicilor; şi poate că odată cu creşterea părului, va reveni la normal...

Alt preot vrednic, dus către Domnul

Arhimandritul Pangratie Sidorovici din Suceava

de arhim. SCRIBAN
profesor universitar

Am scris pentru cetitorii Moldovei, despre preotul ales trecut la cele veşnice, care a fost Protoiereul Mihail Ciachir din Chişnău. Nu se cuvine însă să tăcem despre altul, mort în aceiaşi vreme, cu puţine zile înaintea acestuia.

Este vorba de Arhimandritul *Pangratie Sidorovici*, dela Mânăstirea Sfântului Ioan cel Nou dela Suceava. Auzisem de el încă înaintea războiului când i se zicea numai *Singhelul Pangratie Sidorovici*. Mi se povestea despre priceperea lui de a folosi felurite leacuri la vindecarea bolnavilor.

Când am intrat în chilia lui mai târziu, în partea dreaptă a bisericii mânăstirii, încă de la intrare am văzut fel de fel de gavanoase pline cu unsori, că zămuri şi cu buruieni, cum şi felurite ierburi uscate dealungul pereţilor. Erau leacurile părintelui.

Se slujea de acestea, şi bolnavii aveau încredere în el. Veneau să le facă rugăciuni, iar răposatul făcea şi una şi alta. Se ruga pentru ei, iar apoi, le dădea şi leacuri.

Aşa a lucrat o viaţă întreagă. Era cunoscut până departe, şi lumea venea la el din toate satele dimprejur.

Aşa a slujit el mulţimea zeci de ani şi toţi erau bucuroşi că se pot duce la el.

Se înţelege că toată această năvală de oameni, ca să li se facă rugăciuni, nu se mărginea numai să primească, ci şi dădeau. Ei răsplăteau pe părintele pentru osteneala lui. Ar fi putut face avere, cu atâta cât i se aducea în curgerea anului.

Dar pentru cine avea să adune? De aceia tot ce strângea revărsa apoi tot asupra norodului. Toţi îl ştiau ca om milostiv şi vorbeau cu drag de el.

Cele mai multe erau milosteniile tăcute, cele de care să nu ştie stânga ce face dreapta. Dar era una din ele pe care o făcea deschis, fiindcă nu se putea ascunde. Asta era ştiută era aşteptată, iar după ce era săvârşită, zile dearândul lumea vorbea despre fapta lui. N'avea cum ascunde împărţirea lemnelor.

Nu putea face asta nici cu ţârâita. De aceia aduna odată pe toţi care trebuiau miluiţi, aşa că atunci se mişca oraşu

(Continuare în pagina 2-a)

RECENZII

Figuri din Barol ieşan

de Const. Leon, avocat

Memoriile, portretizările, sunt în vagă, pretutindeni. Suntem sătui de simpla creiaţie a gândului. Oricât, acel gând, ar fi declaşator de drumuri încă nebătetorite. Oricât acel gând ar aparţine unui mare talent. Ni este dor de noi înşine, de „secretul" eului nostru; al semnului nostru.

*

Iată, aceste foarte sugestive „*Figuri din Baroul ieşan*" datorite d-lui av. Const. Leon un cunoscut colaborator al „Opiniei".

Mare parte din aceste „figuri" au şi fost publicate în „Opinia".

Ca pe ecran, trec prin faţa noastră aceste figuri; mai vesele sau mai puţin: mai severe sau mai amabile, aşa cum l-ea fost lăsat viaţa. Sunt multe aceste figuri. Şi toate reuşite, din câteva trăsături de condei.

*

Iată-i — aşa cum au fost sortiţi cărţii — pe d-nii Ioan Axinte, Neculai Bădulescu, Emil Costinescu, Emil Ceicowski, Gh. Chiriţescu, D. Dimitriu, Const. Dumbravă Mihail Eşanu, Petru Gherghel, Jamiu Gârcinanu, Eugen Herovanu, Alfons Herovanu, Victor Iamandi, Neculai Ionescu, Th Clement Inescu-Incident, Cezar Ioan, Const. Ioan driceanu, Dimitrie Lupu, Constantin Lupu, Dimitrie Luca, Theodor Misihănescu, Emilian Marcu, Petre Pogonat N. Petrea, Omer Popovici, Laurenţiu Pilat, Osvald Racovitză, Ion Rang, Lascar Rosetti Const. Simionescu, Grig. Trancu Iaşi, Dimitrie Tudoran, Const. Toma, Lascar Tărăbuţă, Ionel Teodoreanu. Maria Ţintilă, Ioan Tavoviceanu, etc. dintre avocaţii avocaţii şi justiţieri în viaţă, cu talentele şi expresia lor de fiecare zi.

Dintre cei trecuţi „dincolo de bine şi de rău" d. Const. Leon, portretizează pe următorii; Gh. Dim Păuşeşti Vasile Frăţilă, Const. Faur, Leopold Max, Scarlat Leon, Const. Munciu, Octav Velciu.

In general; portretele sunt bin retuşate, iar autorul a făcut, după umila —ne părea o adevărată faptă de cultură, dând în vileag aceste „Figuri din Baroul Ieşan"

Prin stilul vioiu, cartea se citeşte uşor ca un roman.

Volumul este în format mare, cu chipuri în text şi coprinde 231 de pagini. Il recomandăm —călduros şi cu toată convingerea—intelectualilor ieşeni.

pas.

Desfacere totală de încălțăminte

din cauza mutării

LA **„TEGRA"**

STR. CUZA VODĂ 69

cu prețuri până la 50% reducere

TYP

Cel mai sigur purgativ

Două zile complecte

— în —

București

cu 50% reducere pe C. F. R.

EXCURSII ORGANIZATE DE

Wagons-Lits // Cook

Plecarea din Iași **Joi seara ora 21.47**

Inapoierea Sâmbătă seara ora 23 din Capitală

Cinema Sidoli

Astăzi de la ora 3 p. m.

Formidabilul film muzical

ROMANTA INTUNERICULUI

cântat de

GLADYS SWARTHOUT
JOHN EOHLES
JOHN BARYMORE

Inpauze la matineuri — — senzația zilei

OMUL INVIZIBIL

— prin raza misterioasă —

Al 2-lea film Premieră

Călărețul din Manatan

cu JOHN WAYNE

Jurnalul Paramount

Autobuzele Iași-Huși

(HUȘI-IAȘI)

cu începere dela 5 Oct. s'au modificat plecările:

Plecarea din Iași dim. ora 5
„ „ d. a. „ 2
„ din Huși dim. „ 5
„ „ d. a. „ 2

AUTOBUZUL

Azi la Phoenix

dela ora 3 p. m.

Prețuri: **14, 10 și 5 lei**

Valetul de cupă

cu ROBERT TAYLOR
JEAN HARLOW

Al doilea film,

FARMECUL BOHEMEI

cu MARTHA EGGERTH
JEAN KIEPURA

Al treilea film

CHARLIE CHAN la Olimpiadă

cu WARNER OLAND

De închiriat

trei odăi, bucătărie, și cameră de lemne. Apă și lumină electrică. A se adresa str. Bărboi No. 6.

Doctor

Șvaigher Carol

A. C. Cuza 21 (fost Arcu)

Telefon 1045

consultă pentru boli interne, boli de femei, venerice, sifilis. Intervenții de mică chirurgie. Injecții sclerozante pentru varici. Tratamente electrice.

DOCENT DOCTOR

Gh. Plăcințeanu

chirurg primar

Chirurgie și Ginecologie

Cons. 3—5 d. a.

ALEIA ALEXANDRI No. 5

Telefon 1540

DOAMNA DOCTOR

PARHON C. ȘTEFĂNESCU

Medic primar al Spit. Socola

Consultă pentru:

Boale nervoase și ale glandelor cu secrețiuni interne

METABOLISM BAZAL

Cons. 2—4 p. m.

Str. Tăutu 2 Tel. 2269

Dr. Gancevici

consultă

BOLI DE PIEPT

Str. Lăpușneanu 19

Luni, Mercuri și Vineri

între orele 1—4 p. m.

DOCTOR

A. Dascăl

BOLI INTERNE

VENERICE și SIFILIS

Tratamentul blenoragiei la bărbați și femei

Diathermie urologică și generală

Consultații și tratamente: 7½—10 a. m. și 2—9 a. m.

Duminică 9—12 a. m.

Iași, Str. Cuza Vodă 42

(vis-a-vis de Camera de Comerț)

CABINET DENTAR

Dr. D. ROMANO

s'a mutat

în Strada Gh. Lascăr

colț cu Str. Lăpușneanu

(Râpa Galbenă)

DOCTOR

C. STRAT

Asistent Universitar,

Medic al Casei Asig. Sociale

Consultă zilnic 2—5 p. m.

Boli Interne

Roentgen Diagnostic (raze X)

Str. LASCAR CATARGI 51

colț cu str. V. Conta

Dr. R. DAMSKER

Medic de Spital

BOLI INTERNE

plămâni, inimă, rinichi

Str. Ghica Vodă No. 32

CUNOSCUTUL ATELIER DE PALARII **„PICA"**

S'A MUTAT *tot în str. Cuza Vodă la No. 17*

(vis-a-vis de Turnul Golia, casele Calmanovici)

Cu această ocazie atelierul este complect reorganizat cu un personal specializat. Rog vechea clientelă de a observa bine adresa, *pentru a nu fi indusi în eroare.*

Colegiul Medical — Iași

Biroul Colegiului Medical va judeca în ședința de Vineri 7 Octombrie 1938, ora 4 d. a., în amfiteatrul Facultății de Medicină, procesul D-lui Dr. Rămureanu din Trg. Frumos, implicat în sinuciderea Dr. Gaube.

Sunt citați următorii martori:

Dr. Scarlat Iamandi, Trg. Frumos,

N. Râpeanu, Institutor, Trg. Frumos.

Tache Mânecuță, proprietar Trg. Frumos.

Ghemu, institutor, Trg. Frumos.

Preot Simiganovschi, Trg. Frumos.

Ionescu Const., pensionar, Trg. Frumos.

Dr. Dimitriu, Trg. Frumos.

Sunt citați ca informatori: Colonel Dr. Dockman, Iași. Avocat Gaube, Iași.

Președinte,
ss. Dr. V. RĂȘCANU

PIERDUT Cartea Chitanță No. 001543 eliberată de Casa Asigurărilor Sociale Iași, pe numele Malina Grimniuc, str. Socola 137.

Se declară nulă.

LIMBA ENGLEZA.—Inscrierile pentru cursurile libere, începători și înaintați, date la Seminarul Pedagogic Universitar se fac Sâmbătă dela 4 la 6 d. a.

UMBRELE bune cu prețuri de 40% mai eftine ca în altă parte cât și reparațiuni de tot felul obțineți LA LEON care s'a mutat în str. I. C. Brătianu 113 lângă farmacia Racovițză.

CAMERĂ MOBILATA de închiriat, confort, lumină electrică, cuvetă, teracotă, intrare separată, acces baie, în str. Bărboi 6.

De închiriat

1. Prăvălie str. Lăpușneanu No. 32 (azi ocupată de J. Șmilovici. 2. Idem având ocupată de M. A. Goldștein str. Lăpușneanu No. 32. 3. Apartamentul de 3 camere și bucătărie ocupat de Jud. Muncă Iași, Piața Unirei etaj. 4. Localul ocupat de Frații Sternberg, Piața Unirei 7, servind de berărie și restaurant. 5. Apartamentul de 4 camere fost ocupat de Biroul Populației din Iași str. Alexandri No. 3 parter. 6. Idem 4 camere ocupat de Insp. Muncei Iași str. Alexandri No. 5 parter.

Mai multe apartamente ptr. locuințe în Iași str. Brătianu No. 125 | 127, Str. A. C. Cuza No. 17 și str. Zugravilor 19.

Informațiuni dă avocat Serafimi, str. Sf. Sava No. 15.

Tribunalul Jud. Iași S. III-a
PUBLICAȚIE DE VÂNZARE
No. 1932
din 3 Oct. 1938

Tribunalul Iași Secția III-a, în urma raportului No. 516 | 1938 a D-lui Jude Sindic al Trib. Iași, prin Jurnalul No. 3500 | 1938 a autorizat Corpul Portăreilor de pe lângă Tribunalul Iași să facă formele de vânzare prin licitație publică a averei mobile a falimentului Societății anonime în lichidare „Apretura-Iași", compusă din materiale, mașini și mobilier, evaluate la suma de lei 196.665.—.

Se încunoștiințează că vânzarea și adjudecarea acestei averi mobile va avea loc în ziua de 27 Octombrie 1938 ora 15 p. m. la fața locului din Iași str. Sf. Lazăr No. 63, începând licitația publică dela suma de 196 565 lei evaluată de expert cu facultatea D-lui Jude Sindic de a o începe și dela o sumă mai mică sub rezerva omologării Tribunalului Dosar No. 1 b. | 1938.

Președinte, indiscifrabil
Portărel, Gh. Sava

Teatrul de câini

Faimosul ansamblu al regisorului Marinoffs

Aula Universității

Duminică 9 Oct. ora 11 dl. Profesor Universitar I. M. MARINESCU va conferența: „Din realismul poeziei latine". Această conferință inaugurală face parte din ciclul săptămânal al Extensiei culturale a Meșeceului.

Facem cunoscut că abonamentele de anul trecut sunt valabile și anul acesta la primele 15 conferințe.

Chestiuni de expropriere

în Piața Unirii și str. Ștefan cel Mare

Se cunoaște proectul întocmit de fostul primar, M. Eșianu, de a se deschide o arteră de circulație, prin curtea primăriei, și care să lege str. Vasile Alexandri cu Piața Unirii.

In executarea acestui proect, s'au ivit însă unele dificultăți din partea d-lor: Ig. Streit, Motăș și Jurist, proprietarii imobilelor de lângă Piața Unirii, cari au ridicat pretențiuni.

In special d. Jurist—căruia i s'a cerut pentru expropriere 90 m. p., pe care se află și diferite construcții—a declarat că nu acceptă expropriera decât dacă i se dă în schimb o suprafață de teren de 104 m. p., în formă triunghilară, în hotar cu proprietatea sa și cu fațada la strada nouă ce se va deschide.

Cererea d-lui Jurist a fost aprobată de primărie.

Urmează să se facă formele de expropriere, și apoi se va proceda la facerea străzii proectate.

După cum am mai relatat, porțiunea de stradă dintre Fundacul Balș și str. Mărzescu n'a fost încă pavată. Cauza? Este expropierea ce urmează a se face imobilelor proprietatea d-lor: Olșanschi 86 m. p., Margulies—137 m. p., construcții și 122—m. p., teren.

De menționat este faptul, că acestea sunt lucrări vechi de expropiere însă din 1907.

Valoarea acestor expropieri se ridică la mai multe milioane și cum primăria nu poate încă plăti asemenea sumă, lucrările de aliniere și pavare a porțiunei din strada Ștefan cel Mare, dintre str. Mărzescu și str. Lozonschi, va suferi o amânare.

D. general C. Ionescu, noul primar al Iașilor, s'a interesat în ceapoape de această chestiune edilitară de prin ordin, și a dispus ca toate formele de expropiere privitoare la susarătatele imobile, să fie terminate cât mai curând posibil.

REP.

Solemnitatea redeschiderii conferințelor

la Camera de Muncă

Duminică dimineața a avut loc în sala festivă a Camerei de Muncă Circ. Iași, solemnitatea deschiderei conferințelor duminicale muncitorești, suspendate cu ocazia vacanței. A luat parte pe lângă conducătorii Camerei, o numeroasă asistență alcătuită din muncitori, meseriași, și funcționari particulari.

Domnul *Av. Emil Ceicovschi*, Consilier al Camerei de Muncă, a rostit cuvântul introductiv. D-sa relevă că este a 40-a conferință din ciclul organizat pentru muncitorime acum doi ani de zile.

Dl. Ceicovschi omagiază pe dl. Prof. Mihai Ralea, Ministerul Muncii, pentru toată solicitudinea arătată Iașului și pentru organizarea acțiunei „Muncă și Voie bună", pe întreaga țară.

Dl. Ceicovschi, relevă apoi munca depusă de colegii d-sale din fruntea Camerei de Muncă, pentru educarea muncitorimei ieșene. Incepând din luna Noembrie, se vor organiza pe lângă Camera de Muncă, cursuri elementare pentru toate categoriile de meseriași. Astfel, se vor preda limba franceză și contabilitate, pentru funcționarii particulari; matematici elementare și deseme pentru meseriași tehnici (mecanici, stoleri, etc.); Istoria și Geografia Patriei precum și Literatura Generală, pentru toate categoriile de muncitori, meseriași și funcționari.

Dl. Ceicovschi, arată că, pentru reușita acestor cursuri și-a asigurat tot concursul unora apreciați oameni de știință și de litere, din falanga elitei culturale a Iașului.

A luat cuvântul apoi, Dl. Ing. *Cezar Partenie Antonie*, conferențiar la Școala Politechnică-Iași. D-sa a ținut o frumoasă conferință cu caracter cultural, tratând: „Organizarea științifică a muncii", un subiect interesant care a ținut încordată atenția întregei asistenți.

După conferința d-lui Partenie, corul a cântat o doină, încheind apoi solemnitatea cu Imnul Regal.

I. LUCA

Străjerești

Se reamintește d-or comandanți că, conform hotărârei luate la sfatul ce a avut loc, Miercuri 5 Octombrie la ora 6 vor trebui să fie la sediul legiunei.

x La boalele de ficat și intestine se recomandă numai BORVIZUL DE BORSEC

Pregătirea alegerilor

la Comunitatea israelită

Duminică s'a ținut ședință plenară a Comunității Israelite.

In vederea alegerilor, care vor avea loc peste două luni, când expiră mandatul actualei Epitropii, s'a hotărât modificarea statutelor.

Anume, s'a decis ca listele care nu vor fi întrunit 25 la sută din voturi, să nu trimită reprezentanți în consiliul Comunității.

Voturile acestor liste se vor aduna listei majoritare.

Această hotărâre a provocat agitație în rândurile populației israelite. REP.

Lucrătorii brutari s'au adresat

autorităților superioare

Am relatat stadiul în care se găsește conflictul dintre lucrătorii brutari și patroni.

Lucrătorii cerând opt ore de lucru de zi, patronii s'au opus. S'au început tratative prin inspectoratul muncii.

Acestea eșuând dosarul respectiv a fost predat judecătoriei Muncii spre a decide.

Intre timp, lucrătorii au telegrafiat primului-ministru, ministrului de interne și ministerului Muncii, cerând respectul legilor de protegiirea muncii.

*

La ultima ședință de breaslă, lucrătorii brutari au dat cetire telegramei—răspuns din partea Casei Regale, prin care M. S. Regele mulțumește pentru omagiile exprimate de către lucrătorii brutari din Iași.

REP.

Solemnitatea deschiderei

noului an școlar la Liceul Internat--Iași

In prezența întregului corp didactic, a d-lor Comandanți străjeri, a părinților și elevilor Liceului Internat, la care se adăugau și elevii claselor de lichidare ale gimnaziului „Ștefan cel Mare" desființat, —s'a făcut Sâmbătă 1 Octombrie la orele 8 dim. deschiderea noului an școlar.

Solemnitatea s'a început printr'o slujbă religioasă, oficiată de Pr. prof. Hodoroabă, pentru sfințirea noului drapel național al stolului de străjeri al liceului.

A urmat apoi ceremonialul înălțării pavilionului național sub conducerea d-lui Comandant *Prof. Gh. Obreja Iași.* Cu o religiozitate emoționantă, întreaga asistență și îndeosebi părinții și noui elevi ai liceului, mulți din ei veniți dela sate, au urmărit cu atenție întregul ceremonial.

Apoi dl. prof. *Ion Lupu*, directorul liceului, a arătat în cuvinte mișcătoare, îmbunătățirile aduse liceului dela venirea d-sale ca director în fruntea acestei școli, și datorită muncii neobosită a vrednicului subdirector, prof. *N. Negru.*

D-sa a evocat apoi, figura istorică a Mărei Regine Maria a recomandat elevilor ce, drept omagiu adus acelora care simbolizează jertfele pentru Unirea tuturor Românilor, să păstreze în sufletul lor, icoana sfântă a Marei Regine. D-sa a sfătuit pe elevi să muncească cu disciplină și dragoste, citând cuvintele Regale a Marelui Străjer al Neamului „M. S. Regele Carol II":

„Ordine și muncă pentru înălțarea Neamului. A urmat apoi conferința consiliului profesoral.

La școala normală de conducătoare

Sâmbătă 1 Octombrie ora 8 a. m, a avut loc deschiderea noului an școlar și străjeresc, la Școala de Conducătoare din Iași.

Cu un fast deosebit, s'a desfășurat solemnitatea ridicării Pavilionului Național în prezența directoarei școli, a corpului didactic și a numeroși părinți ai elevelor.

Slujba religidasă a fost oficiată de către cucernicul preot C. Vasiliu.

Comemorarea pioasă a defunctei Regini a României întregite „Regina Maria" a fost făcut de către d-na E. Iosif profesoară de istorie; iar cuvîntarea de deschiderea anului străjeresc a fost ținut de D-ra Elena Negri, directoarea ccolii,

D-sa în cuvinte însuflețite, a scos în relief marea operă educativă și culturală înfăptuită de Marele Străjer M. S. Regele Carol al II-lea, îndemnând străjerele la muncă oțelită.

Manualele de religie

ale

Pr. N. Hodoroabă

Apreciatul profesor și publicist, părintele N. Hodoroabă a tipărit o nouă ediție a manualelor sale de religie.

Remarcăm mai ales *„Elemente de istorie bisericească"* pentru cl. II și *Manualul de cl. I.*

Ambele lucrări sunt scrise în stil limpede, cu prezentarea clară a lucrurilor, pe înțelesul școlarilor, cu toate manualele pr. Hodoroabă.

Sf. Sa unește experiența didactică cu talentul literar.

Manualele d-sale au fost introduse cu deosebit succes în școalele noastre secundare.

Totuși, în prag de nou an școlar, ne facem o datorie în a semnala ultimele ediții ale cărților Sf. Sale.

Lucrate în conditinni tehnice ireproșabile, aceste cărți au prețuri în adevăr de sacrificiu.

Jurământ

Eri dimineață în prezența d-lui Rezident Regal, au depus jurământul d-nii primari: general Niculcea-Fălticeni, general Rășcanu-Vaslui și av. Cociorvă-Bălți.

Jurământul a fost luat de către Preotul Ionescu.

Alt preot vrednic, dus către Domnul

(Continuare din pagina 1-a)

de fapta Părintelui Pangratie.

Cumpăra din vreme mulți stânjeni de lemne. In preajma iernii le împărțea. Atunci veneau la el toți nevoiașii, care se îndestulau din dania lui an după an.

Fapta se făcea cu simț și cu omenie, așa ca toată lumea să plece mulțămită și cu binecuvântări pe buze. Nu se întâmpla țigănia care se întâmplă de multe ori cu pomenile oficiale.

Capeți bonul dela Primărie, iar când te duci la depozitul de lemne, ți se fac atâtea năduferi, cum nu odată am citit plângeri prin ziare. Bietului om i se făcea scârbă de primirea unei așa pomeni.

Il miluia Primăria, dar săracul era ciupit în toate chipurile de cei dela depozit. Ii ieșea sufletul până ce scotea câteva mii de kilograme de lemne.

La Păr. Pangratie nu era așa. Toată lumea nu contenea de a slăvi pe Dumnezeu și a încărca de toate laudele pe slujitorii lui.

Intr'un oraș tăcut și mărunt ca al Sucevei, lumea nu are despre ce vorbi. Un fapt ca acesta îi dădea pricină de vorbă mult timp după aceia.

Acum câțiva ani, la începutul iernii, luasem o trăsură din Gara Burdujeni ca să mă duc la Suceava. Birjarul Păltinaș, pe care-l cunoșteam din mai multe călătorii pe acolo, tot drumul mi-a povestit despre împărțirea de lemne dela Păr. Pangratie. Se făcuse cu o zi mai înainte.

Iaca un chip ales de slujitor al altarului, care a plecat dintre noi tocmai în vremea marilor milostenii. Fără îndoială că lipsa lui se va simți. Vor jăli după el atâția care căutau rugăciunile lui și care se împărtășeau din leacurile lui.

Insăși mânăstirea se va simți că-i va lipsi bărbatul căutat. El era cu adevărat sufletul mânăstirii și era legat cu mii deițe de sufletul mulțimii.

Eu însumi l-am auzit pe Mitropolitul Nectarie, acum câțiva ani, întrebând ce se va face mânăstirea dacă moare Arhimandritul Pangratie? Și iată, vremea aceia a venit.

Am fost și anul acesta la acea mânăstire, la ziua hramului ei, 24 Iunie. Păr. Pangratie era bolnav și n'a mai putut sluji, ca în alți ani.

N'am aflat însă cine i-ar putea sluji de urmaș. Este o ba de un urmaș în lucrarea duhovnicească. Asta însă e mai greu decât lucrarea pe alte ogoare. De aceia trebuie să așteptăm până ce vom auzi că Dumnezeu a dăruit mânăstirea cu alt chip ales, la care lumea să alerge cum alerga la Păr. Pangratie.

Oameni de soiul acesta sunt mari daruri în feluritele ținuturi. Așa a fost în Ieșul Moldovei răposatul *Păr. Găucă* dela biserica Sf. Vasile din Tătărași. De aceia trebuiesc pomeniți cu drag și să strigăm în larguri numele lor curat.

Arhim. SCRIBAN

DE INCHIRIAT imediat una cameră nemobilată în centru. De preferat pensionară. Adresa la ziar.

Au sosit noile aparate de RADIO

TELEFUNKEN

Marca mondială de calitate MODEL 1938 — 1939
pentru curent alternativ, continuu și LA BATERII.

REPREZENTANȚA EXCLUSIVĂ **Inginer GHEORGHE IRITZ**
Str. A. C. Cuza 3 (Piața Unirei) Telefon 1564

Joi seara pleacă o excursie specială de 2 zile spre București, cu *50% reducere pe C. F. R.* Informațiuni și înscrieri la Wagons-Lits//Cook, Piața Unirii Nr. 1.

Domnule sergent, spune-mi te rog,
ce este *Lumina nouă?*

Crima din str. Morilor

„Orașul mi-a stricat feciorul..."

Alte amănunte asupra asasinării pensionarului Sofian

La comisia I, de sub conducerea vrednicului polițist, dl. comisar-șef Gh. Stănciulescu, se fac ultimele cercetări înainte ca Ion Tonciuc, asasinul penaionarului Sofian, să ia calea parchetului.

— „Tonciuc e cunoștință veche a poliției, îmi explică dl. Stănciulescu. A mai suferit o condamnare și are la activ destule isprăvi.

Nu era departe să asasineze pe fostul lui patron de la „Port-Arthur". Pregătise și toporul pentru treaba aste. Noroc că a fost descoperit la timp".

ASASINUL ION TONCIUC

Criminalul ascultă liniștit, de parcă i s'ar înșira cine știe ce isprăvi.

— „E un tip impulsiv, continuă dl. Stănciulescu, dar nu din acei care comit fapta într'o stare de nervi și apoi regretă. El a pregătit crima, știe ce-a făcut și de aceia acum stă așa de liniștit.

Nu e încă criminal rafinat, care să lucreze cu sânge rece. Pe dânsul l-a interesat mobilul; modul cum a procedat pe al doilea plan.

A lucrat naiv, ca un copil. Și-a lăsat cartea de vizită la locul crimei: cureaua cu care l'a strangulat pe Sofian. Mai mult, s'a înbrăcat cu hainele lui. Noi îl aveam de mult sub observație. In ultimul timp îi perdusem urma. L-am găsit însă la d. dr. Buzenschi. Am făcut legătură între el și crima din str. Morilor, imediat ce am aflat de legăturile lui cu familia victimei.

Planuri de viitor

Și fiindcă veni vorba, îți pot spune că Tonciuc aranjase și ceva planuri de viitor.

După asasinarea lui Sofian, începuse să se intereseze de pensia d-lui dr. Buzenschi.

La cercetări ne-a spus că știa ziua când d. doctor ia pensia, după... lista de la administrație. Stăpânul lui era la litera B.

Cine știe ce proecte mai frământă clientul nostru de acum!

In ceia ce privește asasinarea agentului A Anicăi, a dovedit că în acel timp era plecat din Iași.

Oricum, îl cunoștea pe agent și poate că ne va da unele amănunte de preț.

Spovedania unui tată

In timp ce dl. Stănciulescu îl descoase pe Ion Tonciuc, stau de vorbă cu tatăl lui, Grigore Tonciuc — un țăran basarabean cu ochi speriați, perduți în mirștea obrazului neros din tinerețe.

— „Ion a plecat de-acasă de 12 ani. A venit la oraș și ne-a uitat pe noi, de la sapă.

Eu am venit aici acum câteva săptămâni, să-l iau acasă, că n'are cine munci pământul. Mai am un fecior, care face armata și o fată de măritat, care mă așteaptă.

Ion era băiat cuminte acasă. Târgul l'a stricat; s'a deprins cu beția, cu femeile...

Când l'am găsit aici m'a dus la stăpânul lui și n'a spus că-s tată-său, ci... un om țicnit din Hotin, care vrea să muncească.

Am rămas lângă el, doardoar n'oi putea duce acasă.

Acu, iaca ce mi-o făcut", și bătrânul isbucnește în plâns reținut.

I. MIREA

Școlarule!

De ce umbli din librărie în librărie

Când găsești totul la GHEORGHIU?

INFORMATIUNI

x **Examenele particulare.** Inscrierea elevilor pentru examenele particulare se face între 1 Octombrie—1 Noembrie.

La Iași, pentru cursul liceal de băeți, se dau examene precum urmează:

Cl. I, II și III, Lic. Internat.
Cl. IV, VI și VII, Lic. Național.
Cl. V și VIII, Seminar. Pedag. Universitar.

x Dl. ing. V. Serghie, conferențiar universitar și director al serviciilor tehnice municipale, fiind pensionat de la Universitate, și-a dat demisia și din postul dela Primărie.

In locul d-sale a fost numit dl. ing. Vintilă Geogescu, subdirectorul acestui serviciu.

x Primăria a hotărât ca fundacul Gh. Lascar din regiunea străzii G-l Berthelot, să treacă în domeniul comunei pentru utilitate publică.

x In cadrul acțiunei „Muncă și Voie Bună" — Camera de Muncă Iași pregtește o excursie la București—ce va avea loc între 15—18 Octombrie. Transportul pe c. f. r. este redus cu 75 la sută.

Cei doritori de a participa la această excursie se vor adresa la Camera de Muncă.

x **Teatrul de câini.**— Excentricul și originalul ansamblu, condus și îndrumat de regisorul Marinolfs, sosește Luni 10 crt. în localitate. Va debuta la „Sidoli", încadrând spectacolele de cinema.

La București, schetschul comic „Scandal la Grand-Hotel", interpretat de câinii și pisicile regisorului Marinolfs, într'un decor sugestiv, a obținut mare succes la „Savoy".

x Pentru locul al doilea de ajutor de primar, se dă ca sigură numirea d-lui avocat Ionel Gall.

x Curtea locală administrativă a respins ca nefondată, cererea industriașului M. I. Raffi pentru anularea regulamentului de înființarea taxelor pe gunoaie.

x *Corul bisericii Sf. Spiridon,* are locuri vacante în toate partizile.

Persoanele, doamne, domnișoare și domni, cari doresc să ocupe aceste locuri, sunt rugate a se adresa d-lui Anatol Chisadji, în zilele de Luni, Miercuri și Vineri orele 7—9 seara în sala corului metropolitan din curtea Mitropoliei.

x **Omul invizibil,** în urma succesului obținut, continuă a fi prezent la „Sidoli" până Duminică 9 crt.

Demonstrațiile cu raza misterioasă, urmărită de mii de ieșeni, interesează în cel mai înalt grad.

De astăzi, programul de experiențe este schimbat.

Ieșenii nu trebuie să piardă ocazia de a vedea această atracție...

Mulțumire publică

Mulțumită măsurilor luate de d. Administrator financiar *Em. Mardari,* și de modul conștiincios și civilizat cu care d-nii Casieri *Pădurariu, Botez* și *Dimitriu* dela Percepțiile I, II și III știu să-și facă datoria, plata pensiilor și pe luna Septembrie, s'a făcut cu toată atențiunea pentru toți d-nii pensionari publici, pentru care Blocul pensionarilor exprimă mulțumiri întregului personal al administrației financiare care au executat vizele carnetelor și achitarea pensiilor.

Președinte
Victor Munteanu

x **Siropul Iodotanic Dr. Ratianu** aprobat de Consiliul Sanitar Superior, se recomandă cu mare succes copiilor lymfatici, anemici, scroluloși și rachitici pentru purificarea și regenerarea sângelui, înlocuind Untura de Pește. Nu produce jodism. Depozit Farmacia Dr. Ratianu, str. Cuza-Vodă 83.

x **Doctorul Sebastian Pinetes** înapoiat în localitate și-a reluat ocupațiile; strada Cuza Vodă 20.

Intâmplare nostimă

...cu o coadă de câne!

în strada Rece

O întâmplare nostimă a fost obiectul de atracție timp de câteva nopți, pentru cetățenii din str. Rece.

Acum trei luni de zile d. profesor Tomoviceanu din str. Rece 2, a plecat în străinătate, lăsând în paza servitoarei casa, un câine și două vulpi.

Până acum câteva zile la locuința d-lui profesor Tomoviceanu totul era normal. In fiecare zi servitoarea era văzută când dădea de hrană celor trei animale.

In ultimele zile, cetățenii nu au mai văzut servitoare și nici animalele.

Faptul părea curios, cu atât mai mult că în casă ardea lumina, iar o draperie era mereu ridicată și lăsată, la intervale neregulate.

In fața locuinței s'au adunat peste 100 de curioși, și totodată a fost înștiințată poliția.

La fața locului au sosit imediat d-nii Emil Mircescu șeful circ. III și comisar Vasile Mihoci.

Casa era încuiată și polițiștii au asistat și ei nedumeriți la mișcările perdelei.

Dar „misteru." s'a lămurit îndată.

Servitoarea s'a prezentat d-lui comisar șef Emil Mircescu, declarând că a stat bolnavă în spital timp de 4 zile.

Pentru a da impresia că locuința este ocupată, a lăsat lumina aprinsă, și pentru a întări acest lucru, a legat perdeaua... de coada câinelui!

Acesta de câte ori se mișca prin odaie, ridica sau lăsa perdeaua, dând mereu impresia că cineva se află înlăuntru.

Și totul s'a terminat cu bine!

REP.

Colegiul medical al Spiridoniei

Pentru ieri dimineață a fost convocat colegiul medical al Spitalului Sf. Spiridon.

Ședința s'a ținut în Camera de Consiliu a Spiridoniei, sub președința d-lor: prof. Gr. T. Popa și prof. dr. I. Bălteanu, epitropii așezământului, secretar fiind d. drd. Sorin Mușat.

Au luat parte medicii casei centrale, precum și șefii spitalelor din provincie și anume: dr. Gr. Gr. Iamandi șeful Triajului, dr, Grig. Osipov-Sinești șeful secției Stomatologice, dr. Lucinescu șeful clinicei de urgență, dr. Strat, dr. Dimitriu medicul șef al Spitalului din Tg.-Frumos, dr. Bargan din Focșani, dr. Ralescu-Botoșani.

S'au luat în discuție nevoile clinicelor spitalului central, precum și celor din provincie.

Medicii casei au prezentat câte un memoriu detaliat, în care sunt cuprinse toate doleanțele.

Conducătorii Spiridoniei au promis că în limita posibilităților, vor acorda ajutoarele necesare.

S'au mai discutat unele chestiuni administrative, după care ședința a luat sfârșit.

REP.

Stiri judiciare

Afacere de viol.—Cetitorii își reamintesc de procesul de la Curtea cu jurați de acum 3 ani, proces în care au fost implicați S. Lt. Alex. Tacu, Alex. Niculescu controlor ctr, Ștefan Drăghici funcționar polițienesc și D-tru Mărcușanu profesor și director de bancă, toți din Chișinău.

Aceștia au fost judecați de juriații ieșeni, pentrucă cu violență și amenințării cu moartea, au atras în locuința lui D-tru Mărcușanu pe tânerele Pocitariță și Ana Popa din Chișinău, de care și-au bătut joc.

Juriații ieșeni au achitat pe S. Lt. Tacu, iar pe ceilalți inculpați i-au condamnat la câte 1 an închisoare și însemnate despăgubiri civile.

Unul dintre condamnați D-tru Mărcușanu, a făcut recurs, și a fost trimis din nou spre judecare în fața instanțelor judecătorești din Vaslu; iar ceilalți doi Alex. Niculescu și Ștefan Drăghici, și-au ispășit pedapsa.

După 2 ani de judecare, D-tru Mărcușanu profesor și directorul Băncei Salariaților publici din Chișinău, a fost condamnat de instanțele din Vaslui, din nou la 1 an închisoare.

*

Atentat la pudoare — Curtea de Apel S. I sub președința d-lui consilier Diaconescu, a judecat procesul lui Gh. Buzdugan din orașul Roman pentru faptul de atentat la pudoare, pentru care fapt fusese condamnat la 1 an de zile închisoare corecțională.

In urma pledoariei d-lui av. Ion G. Barbu Curtea a achitat de orce penalitate pe susnumitul inculpat.

*

Loviturl cauzatoare de moarte.— Tribunalul secția I a condamnat pe Gh. V. Mertic din Com. Voinești județul Iași la un an închisoare pentrucă a aplicat mai multe loviturl locuitorului Neculai Cazachiu, din care cauză acesta a încetat din viață.

*

Exe ocherie. — Curtea de apel secția I a dat termen pentru judecarea procesului comerciantului David Held din str. Strâmbă 11, condamnat pentru exerocherie la 2000 lei amendă și 15 mii lei despăgubiri civile către Banca Marcovici.

*

Reclamație de furt — D. Cristea Ceaușu din str. Bahlui 13, a reclamat parchetului pentru furt pe vecinul său Petre Darie.

*

Acțiune respinsă.—Judecătoria Ocol I Mixt a respins acțiunea făcută de comerciantul Adrian Smirnov, contra d-lui profesor Alex. Lawrence din com. Copou.

*

Contravenție. — Tribunalul secția 1-a a amânat pentru ziua de 13 Decembrie judecarea procesului de contravenție la comerțul cu stupeficiante, intentat comerciantului Isac Moscu, proprietarul drogheriei „La Marinarii" din str. Anastasie Panu.

Stiri școlare

Excelența Sa d. Rezident Regal general M. Negruzzi, a primit ieri în audiență de prezentare pe d. I. Popescu Inspector general primar al învățământului din Ținutul Prut. Excelența Sa s'a întreținut mai mult timp cu noul Inspector general al Ținutului nostru. Dl. inspector Popescu a expus situația învățământului primar.

*

Toți inspectorii generali primari nou numiți, au fost convocați azi la Minister pentru a depune jurământul. Dela Iași a plecat dl. Ion Popescu noul inspector general.

*

Inspectoratul școlar al Ținutului Prut a intervenit la M. Ed. Nat. ca să i se comunice posturile rămase în urma noilor numiri de normaliști. In aceste posturi se vor numi normaliști în ordinea seriei și a mediei ca suplinitori.

*

Numirile de maestre și maiștri în învățământul primar ca suplinitori, se vor face imediat ce se vor termina numirile de maeștri titulari.

*

Invățătorii și învățătoarele care îndeplinesc vârsta de eșire la pensie în cursul anului școlar 938 | 39, rămân să funcționeze până la finele anului. Catedra lor însă se vor publica vacante, înainte de transferări

Informațiuni

x **Dr. B. Fingerhut** *revine din străinătate și-a reluat consultațiile Str. Nemțească 11*

x **D. I. Schneider** *președintele Societății* **„Caritas Humanitas"** *transmite cele mai bune urări ambilor vicepreședinți, membrilor comitetului și tuturor fraților societății, cu ocazia sfintelor sărbători israelite*

x **D-na Doctor E. Preda-Derevici** *medic asistent al Spit. Socola, întorcându-se în localitate reia consultațiile zilnice între orele 2-6 d. m. pentru boale nervoase și ale glandelor cu secrețiuni interne. Analize hormonale.* **Str. Vasile Conta No. 32.**

x *Dr. Prof. Dr. Iudoranu* și-a reluat consultațiile de boale de ficat, stomac și intestine. Str. L. Catargi 47 între orele 3 și 5.

x DR. H. SOLOMOVICI întors în localitate a reluat consultațiunile pentru *nas, gât, urechi și gură.* Strada Ștefan cel Mare 4. Telefon 1320.

x **Doctorul A. Hoftman s'a mutat în str. Armeană. No. 9 și consultă zilnic boli nervoase și boli de nutriție dela 10-12 și 3-7; tratamente de slăbire și îngrășare. Telefon 1577.**

De închiriat

4 camere și bucătărie, strada Lăpușnsanu 33, deasupra magazinului Gavrileșeanu, etaj.; instalație modernă, preț convenabil, 34.000 lei anual.

Apartamentul vizibil toată ziua, fiind liber de pe acum. A se adresa la *Avocat N. Nebunelli* str. Lascar Catargiu 35.

Nu vă pierdeți timpul!

căutând în ziare și reviste articole cari pomenesc numele dvs. sau tratând problemele cari vă interesează, căci o instituție special creată și bine organizată pentru aceasta poate face acest lucru mai bine și mai ieftin ca dvs. „SERVICIUL GAZETELOR" Agenție internațională de presă și publicitate. Director. Emil Samoilă. București, str. St. Constantin 24, telefon 3-16-15 urmărește tot ce se publică în cele circa 1400 publicații din România, iar prin intermediul celor 102 agenții similare din străinătate, tot ce se scrie în presa din toată lumea și procură tăieturi de presă asupra oricărei personalități sau subiect.

Cereți telefonic sau în scris prospecte lămuritoare sau o probă gratuită de o săptămână indicând subiectul care vă interesează.

10 câini și 2 pisici
— joacă schetchul comic —
SCANDAL LA GRAND-HOTEL

In pauzele filmelor la — —
SIDOLI
veți admira azi
OMUL INVIZIBIL
cea mai mare senzație

ULTIMA ORA

Pelerinajul la catafalcul Mareşalului Averescu

Manifestari de omagiu. -- Ordinul de zi către armată

Bucureşti 5.—In cursul zilei de astăzi continuă pelerinajul la catafalcul Mareşalului Averescu, în rotonda Ateneului Român.

S'au depus zeci de coroane din partea preşidenţiei şi a tuturor ministerelor, a veteranilor din 1877, voluntari din 1916, foştii colaboratori, etc.

S'au primit telegrame de condoleanţe din toate ţările, dintre cari din partea d-lui Daladier, primul ministru francez şi a mareşalului Badoglio.

In registrul deschis la locuinţa defunctului, din Şoseaua Kiseleff, au semnat toţi fruntaşi ai vieţii noastre politice şi militare.

La catafalc stau de pază 4 ofiţeri superiori din Regimentul 1 Roşiori de gardă.

Mareşalul e îmbrăcat tot în uniforma acestui regiment, cu bastonul de mareşal pe piept.

Mii de oameni vin din toată ţara să-i facă ultima dată pe învingătorul dela Mărăşti.

*

Mâine Joi, ziua funeraliilor, toate autorităţile şi şcolile vor fi închise.

Trenul mortuar va pleca din Gara de Nord la ora 10.30 şi va sosi la Mărăşti, la ora 13.59.

In toate gările de pe parcurs, armata va da onorul.

Din partea guvernului, vor pleca la Mărăşti d-nii general Argeşanu, general Paul Teodorescu, gen. dr. Marinescu, Ionescu Siseşti şi gen. Gladz.

De asemenea vor participa la solemnitate foştii miniştri şi cavalerii ordinului „Mihai Viteazu".

In ultimul sicriului vor merge şi o delegaţie de săteni, de la moşia din Turnu-Severin, a Mareşalului.

*

Dl. general Argeşanu, ministrul apărării naţionale, a dat următorul ordin de zi către armată:

„Ostaşi,

Eri a luat drumul veşniciei Mareşalul Al. Averescu, unul din cei mai destoinici generali ai marilor noştri Regi Carol I şi Ferdinand I, pe care i-a servit cu adânc devotament şi credinţă.

Numele lui rămâne legat de marele război, unde în marea bătălie de la Mărăşti a învins şi pus pe fugă, cea mai puternică armată din acea vreme.

Ca omagiu adus acestui bărbat ostaş, la depunerea lui în mormânt, ce va avea loc la Mărăşti, Joi 6 Octombrie ora 5 p. m., întreaga armată va întrerupe orice activitate, ţinând un minut de reculegere".

(ss) General Argeşanu

*

In Consiliul de Miniştri întrunit aseară sub preşidenţia Patriarhului Miron, s'a făcut elogiul marelui defunct Mareşalul Averescu.

In semn de doliu, miniştrii au păstrat câteva clipe de tăcere.

*

Berlin 5. — Presa germană înregistrează moartea Mareşalului Averescu, scoţind în evidenţă personalitatea defunctului.

„Berliner Tageblatt" arată că Mareşalul Averescu a salvat onoarea armelor române în lupta dela Mărăşti.

Alte ziare, subliniază calităţile excepţionale ale mareşalului şi popularitatea mare de care s'a bucurat.

Se reiau rapoturi normale

între Franţa şi Italia

Paris 5-- Se anunţă că până în 48 ore guvernul francez va cere agrementul pentru numirea unui ambasador la Roma.

E vorba ca în acest post să fie trecut dl. François Poncet, actualul ambasador al Franţei la Berlin.

Continuarea dezbaterilor

în Camera engleză

Londra 5.—In şedinţa de eri a Camerei Comunelor, un deputat laburist a declarat că staţiunile germane de radio urmăresc cu intenţie învrăjbirea între cehi şi slovaci.

Deputatul cere guvernului să facă demers la Berlin.

Dl. Chamberlain a răspuns că ambasadorul Angliei la Berlin a şi făcut acest demers.

Deputatul Morisson a criticat foarte aspru atitudinea d-lui Chamberlain în chestia conflictului germano-ceh.

Dl. Morisson a declarat că primul ministru al Marei Britanii s'a prezentat ca un simplu solicitator în faţa d-lui Hitler.

Dacă s'ar fi făcut o politică de demnitate, s'ar fi obţinut rezultate mai bune şi mai conforme cu prestigiul Angliei.

A răspuns ministrul transporturilor, arătând că dl. Morisson nu cunoaşte faptele şi înlănţuirea evenimentelor diplomatice, ci apleacă urechea numai la omul de pe stradă; şi de aceia vorbeşte în necunoştinţă de cauză.

Dl. Atlee, şeful partidului laburist, depune un amendament la moţiunea de încredere, care a fost prezentată în şedinţa precedentă.

Prin acest amendament, se precizează că rezultatul discuţiilor diplomatice este umilirea Angliei şi mutilarea Cehoslovaciei.

Prin amendament se cere convocarea unei conferinţe mondiale, pentru asigurarea adevărată a păcii şi restabilirea principiului de siguranţă colectivă.

Bombardamentul va fi discutat în şedinţa de astăzi.

Camera franceză

Paris 5. — După expozeul făcut de dl. Daladier în Cameră, şi după discuţiile urmate, Camera franceză a votat încredere în guvern cu 535 voturi contra 75 şi 3 abţineri.

Aplicarea acordului dela München

Şedinţa comisiei internaţionale. — Trupele germane continuă ocuparea regiunilor sudete

Praga 5. — Comisiunea internaţională a ţinut eri o şedinţă, hotărând pe baza acordului de la Muenchen, că toate ţinuturile cu o populaţie germană peste 75 la sută vor fi cedate imediat Reichului.

Se va face plebiscit în ţinuturile cu populaţie germană de 25—75 la sută.

Până acum nu se ştie încă ce se va face cu insulele linguistice germane, aşezate în mijlocul populaţiei ceh. Astfel este localitatea Islava din Moravia şi alte regiuni din nord-vestul Moraviei.

Trupele germane au început ocuparea sectorului IV, conform acordului dela München.

Tratativele Ceho-Maghiare

Budapesta 5.—Mâine la ora 4 p. m. încep la Komarom discuţiile între Ungaria şi Cehoslovacia, cu privire la cedarea teritoriilor maghiare.

Din partea Ungariei, participă la discuţii d. Kania, ministru de externe.

In prealabil, Ungaria a cerut eliberarea ungurilor pantru delicte politice; eliberarea ungurilor din armata cehoslovacă; armata ungară să ocupe simbolic două localităţi din regiunea Cehoslovacă locuită de maghiari.

Autonomia Slovaciei

Praga 5.—Din cercurile oficiale se anunţă că tratativele între guvern şi fruntaşii partidului slovac sunt foarte înaintate.

Astăzi se va discuta la Zilino detaliile acordului ce se va încheia.

Prin acest acord se va fixa autonomia Slovaciei.

Noul guvern cehoslovac

prezidat tot de generalul Sirovy

Praga 5.— In cursul nopţii, generalul Sirovy a format noul cabinet, în următoarea compunere: Preşidenţia şi războiul, general Sirovy.

Internele: Czerny.

Externele: Kovalovsky, fost până acum ministru al Cehoslovaciei la Roma.

Finanţele: Kalfus.

Comerţul şi industria: Karfas.

Comunicaţii: general Gaides.

Sănătatea şi Asigurările Sociale, Wenkel, primarul general al oraşului Praga.

Agricultura. Feieraband, director general al Monopolului Statului.

Propaganda, Wawerka.

Lucrările publice, general Hasavek.

Instrucţia publică, Bukovski.

Justiţia şi unificare, Feinov, preşedintele Curţii de Casaţie.

Ministru pentru Rusia subcarpatică, Parkany.

Ministru pentru Slovacia a fost numit secretarul partidului slovac.

Noul cabinet a depus azi noapte jurământul.

La formarea noului guvern au fuzionat mai multe departamente: preşidenţia cu războiul, poşta cu căile ferate, justiţia cu unificarea, sănătatea cu asigurările sociale.

Petru întâia oară s'a înfiinţat câte un minister special pentru slovaci şi ruteni.

Congresul general al arabilor

Roma 5—Agenţia „Ştefani" anunţă că astăzi se deschide congresul pro-palestinian al arabilor, la Cairo.

Congresul va dura 4 zile.

Se va da amnistie în Austria

Viena 5, Se vorbeşte în cercurile informate că guvernul Reichului va da în Austria amnistie pentru toţi deţinuţii politici, cu excepţia fostului cancelar Schuschnigg.

Decepţie sentimentală

Bucureşti 5.— O încercare de sinucidere s'a produs aseară pe vestita aleie a trandafirilor din Cişmigiu.

In acest colţ al îndrăgostiţilor, tânăra Lisaveta Lugoşianu din str. Popa Nicolae 28, a băut o cantitate de apătare.

In stare destul de serioasă, a fost transportată la spitalul Brâncovenesc.

Motivul e o decepţie sentimentală.

Trei săteni

omoriţi de un copac

Bacău 5.—Acum câtva timp au dispărut din Slănic 3 locuitori.

Familiile lor credeau că au plecat undeva şi aşteptau să se întoarcă.

Eri, locuitorul St. Fălcoianu mergând prin pădurea Pralea, i-a găsit pe cei 3 săteni morţi într'o colibă.

Ei fuseseră ucişi de un copac mare, care s'a prăbuşit din cauza trăsnetului, peste colibă.

Numele morţilor este St. Turţur, V. Neagu şi Zaharia Nedelcu.

Citiţi „OPINIA"

Autocamion sfărâmat de tren

Doi negustori omoriţi

Focşani 5— Ieri dimineaţă, pe când automotorul Mărăşeşti-Panciu traversa un drum în rambleu, în dreptul staţiei Vrancea a surprins pe linie autocamionul nr. 109 Rădăuţi, care venea dela Galaţi spre Rădăuţi încărcat cu diferite mărfuri. Din cauza ciocnirei puternice, automotorul a deraiat de pe linie, iar cele 20 persoane care se aflau înăuntru s'au ales cu răni superficiale.

Autocamionul însă a fost complect distrus, iar doi dintre cei patru ocupanţii: Josef Rudic, şi Jacob Manase din Rădăuţi, au fost omoraţi pe loc; şoferul Adam Radel şi ajutorul Vasile Marinescu au fost grav răniţi.

La locul nenorocirii a plecat imediat din gara Focşani un tren de ajutor.

Ştiri poliţieneşti

Dispărută de acasă.—D-l Ioan Dogaru din str. Ciurchi No. 73, a sesizat organele poliţieneşti despre dispariţia dela domiciliu a fiului său Ilie Dogaru în vârstă de 20 ani.

Cercetările făcute până acum, au rămas fără rezultat.

*

Situaţie delicată.—Au fost conduşi la poliţie tinerii Ioan Vidra din Com. Roşieşti-Fălciu şi Eugenia Ignat din str. Nicolina No. 91. Aceştia au fost surprinşi în dosul Atelierilor C. F. R. Nicolina, într'o situaţie delicată.

*

Furt. — Dl. Hazgan Const. ducându-se în tovărăşia unei tinere la hotel Moldova din Bulevardul Ferdinand No. 13, se plânge că a fost jefuit de suma de 1400 lei.

*

Incercare de jaf. — Astă noapte, indivizi rămaşi necunoscuţi, prin distrugerea unui zid au pătruns în locuinţa d-lui Iosub Mendel din str. Zugravi No. 57.

Fiind surprinşi de gardianul din post, indivizii au dispărut.

*

Alt jaf.—Pe când gardianul public Bârzu Vasile făcea revizia străzii Regt. 13, a surprins 3 indivizi dintre care a recunoscut pe cunoscutul spărgător Stanicenco Afanase, care încercau să jefuiască pe comerciantul Mitică Teodorescu din Storojeneţ.

*

Consumă şi refuză plata. —Se află în cercetare la poliţie tânărul Virgil Gheorghiu din Cartierul C. F. R. Aurora. Numitul după ce a făcut o consumaţie la berăria „Bragadiru", a refuzat să plătească, producând şi scandal.

*

Accident de automobil.— Maşina No. 1056 pe când mergea pe str. Carol, în dreptul străzii Berthelot, a dat peste elevul Socu Viorel dela Liceul Internat.

Victima s'a ales cu leziuni, fiind imediat transportat la infirmeria liceului unde i s'au dat îngrijiri.

*

Alt accident.—Maşina-cisternă cu No. 1505 condusă de şoferul Ştefănescu Mihai, pe când mergea pe str. Socola a dat peste căruţa cu un cal a locuitorului Dumitru Andreescu din com. Ciurea Iaşi, sfărmând-o complect.

Serviciul circulaţiei a încheiat acte de trimitere în judecată.

Incidente în regiunea sudetă

Praga 5.—Cu prilejul ocupării celei de a III-a zone de către trupele germane, s'au produs incidente, provocate de sudeţi.

Astfel au fost dărâmate mai multe edificii în localităţile Casperce şi Hory.

O femeie a fost insultată în stradă, ceia ce a dat naştere la scandal.

Autorităţile au luat măsuri.

Accidentul unui autobuz în Germania

Berlin 5.—La o trecere de nivel din regiunea Karlsruhe s'a produs un groaznic accident de circulaţie.

Un autobuz s'a prăbuşit într'o prăpastie.

Sunt 11 morţi şi mai mulţi răniţi.

Luptele din Spania

Salamanca 5. — Aviaţia naţionalistă a doborât într'o luptă aeriană pe frontul Erbru 2 avioane republicane.

In cursul zilei de ieri s'a dat o luptă corp la corp.

Naţionaliştii au luat 100 de prizonieri.

O condamnare aspră

Bucureşti 5.—La tribunalul militar s'a judecat eri procesul căpitanului Şiancu şi dr. Banea, acuzaţi de uneltire împotriva ordinei sociale.

Primul a fost condamnat la 4 ani, iar doilea la 7 ani închisoare.

Eri au mai fost condamnaţi la 3 ani interdicţie, 10.000 lei amendă şi 200 lei cheltueli de judecată.

Indrăzneaţă spargere

la Episcopia din Galaţi

Galaţi 5.—Un îndrăzneţ atac banditesc s'a produs la Episcopia Dunării de jos.

Hoţii au pătruns în birourile Episcopiei, unde au spart cassa de bani şi au furat 70.000 lei.

Apoi au dispărut fără urme.

SCALA A treia zi de triumf

— VEDETELE DVS. PREFERATE —

Dorothy Lamour
Martha Eggerth
-Marie Bell-

în cele mai frumoase trei filme

Mazurka Albastră

cu Paul Horbiger, Teo Lingen, Hans Moser

ULTIMA IUBIRE

şi filmul războiului din Spania

-Ultimul tren din Madrid-

LA P. T. T.

Cu prilejul ultimei mişcări, următorului personal P. T. T. din Ţinutul Prut, i se atribue funcţiile arătate:

Funcţia de diriginte Of. reşedinţă Bacău: Botez Gheorghe.

Funcţia de dirginte reşedinţă Vaslui: Emanoil Costache.

Funcţia de diriginte reşedinţă Soroca: Vartolomeu Alex.

Funcţia de diriginte oficiul Iaşi V: Eşanu Aurica.

Funcţia de diriginte oficiul Fălceşti: Popovici Remus.

Funcţia de diriginte oficiul Răşcani: Havriş Mihail.

Funcţia de diriginte oficiul Malini: Lungu Ion.

Funcţia de diriginte oficiul Mărculeşti: Pârvan Eugen.

Funcţia de diriginte oficiul Damieneşti: Gărjan Ion.

Funcţia de diriginte oficiul Tescani: Teodoru Cobazin.

Funcţia de diriginte oficiul Răcăciuni: Deacu Eliza.

Funcţia de diriginte oficiul Pârlita: Josanu Teodor.

O sinucidere la Roman

Roman 5.—Tânărul Herman Dranciu contabil autorizat, în ultimul timp îndeplinind serviciul de funcţionar administrativ al întreprinderilor Fraţii Rohrlich, s'a împuşcat trăgându-şi un foc de carabină în regiunea inimii.

In stare gravă, a fost dus la spitalul „Precista Mare", unde d. dr. Nicu Fălcoianu i-a dat primele ajutoare.

Cauzele care l-a determinat la acest gest, sunt de ordin sentimental.

CITIŢI „OPINIA"

x Dr. H. Apter întorcându-se în localitate şi-a reluat consultaţiile.

DOCTOR
SOLO SCHREIFEL
SPECIALIST IN
BOLI DE PIELE,
VENERICE, SIFILIS
Tratamentul precoce al sifilisului prin examenul ultra-microscopic
DIATERMIE
Raze ultra-Violete
Consultaţii şi tratamente
7—10 dim. şi 2—9 seara
Str. Anastasie Panu 70
Telefon 2101

Cumpăr aur de dinţi, bijuterii. Vindeţi bine
Brătianu 82
Ceasornicar specializ. Paris

10 câini şi 2 pisici
— joacă schetchul comic —
SCANDAL
LA GRAND-HOTEL

Pentru procurări individuale în străinătate, consultaţi
Turismul Mondial
care vă sfătueşte gratuit în privinţa itinerariilor, hotelurilor, program de vizitări, dându-vă lămuriri în tot ce priveşte pregătirile de plecare şi demersurile în ţări străine
Bilete internaţionale de tren, vapor şi avion, la preţuri oficiale.—Scrisori de recomandaţie în oraşele unde nu aveţi pe nimeni. — Intocmirea de program de vizitări şi îndrumări practice şi folositoare. — Nu plecaţi în străinătate fără a consulta
TURISMUL MONDIAL
Bucureşti Cal Victoriei 60
Iaşi: Biroul Ing. Lemel, Lăpuşneanu 20, Tel. 1120

ANUL XXXIV No. 9457

1 LEU

VINERI 7 OCTOMBRIE 1938

ABONAMENTE:
Lei 350. . . . . pe un an
„ 180. . . . . „ 6 luni
„ 90. . . . . „ 3 luni
„ 35. . . . . „ 1 lună
„ 1500. . . Instituții publice

Atelierele tipografice „Opinia"
IAȘI STR. LAPUȘNEANU 37

OPINIA

Ziar popular cotidian

TELEFOANE
Redacția . . . No. 1298
Administrația . . . „ 1299
Serv. de noapte red. . . „ 1106

Redacția și Administrația
IAȘI STR. LAPUȘNEANU 37

Director C. R. GHIULEA

Minoritățile din România

Amenințările de războ care au dominat atmosfera europeană până deunăzi, au găsit România în plină activitate de refacere. Țara dorea să-și continue în liniște această muncă națională pentru binele obștesc. De aceia tratativele celor patru puteri care au adus pacea, au fost privite cu mult interes de opinia publică românească. Poporul românesc se bucură că războiul a putut fi înlăturat, și că acum Țara își poate continua opera de reconstrucție,

Activitatea economică și constructivă a fost reluată cu un avânt nou. Țara este un vast șantier, în toate domeniile: comercial, industrial, agricol...

Spiritul de siguranță și de încredere a revenit. Românii au conștiința că statul românesc este închegat pe o bază de prepiuri sacre, cuprinzând înlinderea justă a elemen'ului etnic. Două milioane de români au rămas în afară de hotare. dar România nu râvnește noui teritorii, ci cere respectarea drepturilor isvorâte din legile statelor respective. pentru acești frați ai noștrii.

Minoritățile dela noi formează insule în masa compactă de 15 milioane de români.

Aceste minorități au declarat totdeauna că sunt și vor fi leale statului românesc. Ele s'au bucurat de libertăți depline ș desvoltarea lor culturală și economică se face normal.

Comisariatul Minorităților garantează toate libertățile ce decurg pentru minoritățile dela noi, din tratatele de pace și din legi. România este convinsă că avea și de aci înainte concursul minorităților, la marea operă de reconstrucție a Țării.

De aceea, privește cu încredere în viitor și lucrează cu râvnă la prosperitatea întregii Țări.

Spiritul pacifist

TINERETUL MONDIAL

a încheiat un pact pentru pace

In orășelul Pongh din Statul New-York, s'au adunat reprezentanții tineretului din 54 de state, discutând probleme de un interes capital pentru civilizație.

La ședințe, ochiul președintelui Roosvelt, prin fidela lui soție, proteguia cu atenție și căldură, opera tineretului.

La sfârșitul lucrărilor, s'a încheiat un pact al păcii.

Iată textul acestui pact: tineretul din cele 54 de țări, convinși că războiul este o forță brutală, nefastă desvoltării civilizației, a jurat solemn să lupte pentru binele omeniri. Convinși că războiul poate fi evitat, dacă legile internaționale sunt respectate, acest tineret înțelege să-și continue lupta, pentru pace, cu toate națiunile fără nici o distincție de religie sau rasă.

In acest spirit au decis să întocmească acest pact:

Art. I.—Jurăm să desvoltăm un spirit de fraternitate și de colaborare între tineretul tuturor națiunilor, să unim tineretul țării noastre și să lucrăm la unirea tineretului din toate țările, fără deosebire de tendințe, de rase sau de opinii, în cadrul Mișcării Congresului Mondial al Tineretului.

Art. II. — Condamnăm solemn orice război de agresiune contra independenței politice și integrității teritoriale sau administrative a unui stat.

Art. III.—Nu dorim să participăm la un războiu de agresiune contra altui stat.

Art. IV.—Suntem de acord să uzăm de toată influența noastră asupra guvernelor respective de fiecare dată când va fi necesar, în scopul ca:

1) Ele să recurgă la o acțiune comună pentru a împiedica agresiuni și violarea tratatelor.

3). Să se refuze materialul de război sau ajutorul financiar, agresorilor.

Art. V.—Declarăm solemn că bombardarea orașelor deschise și a populației civile constitue o violare a legilor omeniei și a regulelor de viață ale națiunilor. Hotărâm să mobilizăm opinia publică mondială pentru a condamna o asemenea acțiune și pentru a da ajutor victimelor.

Art. VI. — Ne dăm seama că pacea nu poate exista fără justiția între națiuni și în sânul națiunilor. De aceea hotărâm să lucrăm în mod pașnic la suprimarea nedreptăților cărora popoarele le sunt victime și la stabilirea justiției politice și sociale în țările noastre.

Afirmăm că acest pact poate fi imediat realizat chiar în sânul Societății Națiunilor și că diferendele între popoare pot și vor fi rezolvate prin mijloace pacifice.

Foarte frumos. Dar ce va rămâne oare, din această generozitate tinerească?!

In amintirea Mareșalului Averescu

— Câteva evocări —

Trecerea în lumea eternă a Mareșalului Averescu, când credința generală a fost că revenind în țară din cura de la Kissingen starea sănătății sale va fi mult consolidată, a impresionat țara dela un capăt la altul.

Iașul ia parte vie la ceremonia funeraliilor naționale, cu atât mai mult cu cât marele ostaș a trăit în cetatea noastră voevodală în timpul marelui războiu, ca șef al guvernului și — spre a aminti numai un singur episod eroic și istoric — ieșenii n'au uitat, fiindcă asemenea acte nu se pot uita!

Intr'o fază excepțional de critică, primul ministru și marele ostaș al țării, a evacuat din oraș și localitățile învecinate, din cuprinsul Moldovei armatele ruse în fierberea revoluției.

Opera militară a bravului ostaș - comandant, secondată apoi în prima fază post-belică, de o însemnată activitate politică, în cadrul reorganizării statului ieșit victorios din marele războiu, aparține istoriei.

Deci nu insistăm mai mult, fiindcă în această scurtă cronică, în care nu facem istorie, vrem să reținem câteva evocări și amintiri.

*

Țara este recunoscătoare marelui ostaș, a cărui autoritate și erudiție militară a fost și este apreciată și în țările străine.

In acest sens meritul revine inimosului patriot Nicu Filipescu, care consacrându-se cu atâta devotament organizării și înzestrării armatei, ca ministru de războiu, l-a chemat pe generalul Averescu șef al Marelui Stat Major, în vremea cea mai critică a partidului conservator. minat în descompunerea sa pe trei fronturi: conservatori de matcă, carpiști și tachiști.

Gestul lui Nicu Filipescu a fost primit cu entuziasm de aceste trei nuanțe, căci a găsit aprobarea călduroasă a lui Al. Marghiloman și a lui Take Ionescu, așa că marea personalitate a lui Al. Averescu a putut, la acel moment, apropia tustrei conducători ai disidentelor conservatoare.

Amintind acest însemnat episod, uitat desigur, în învălmășagul vremurilor noastre, înseamnă că ne oprim iarăși în admirație față de marele ostaș care a parcurs o strălucită carieră militară, care a comandat armata II-a înscriind pagini eroice, care a fost ministru de războiu și care a fost chemat în vremuri cumplite să oprească primejdioase mișcări anarhice.

*

Am vrea însă să notăm ceva și despre omul politic superior, care a fost mareșalul Al. Averescu, tocmai în aceste zile când politicul a fost, slavă Domnului, eliminat din viața statului.

Desigur, dacă prin Inalta Ințelepciune a Suveranului, nu s'ar fi schimbat climatul nostru și dacă am trăi și astăzi în atmosfera asfixiantă a politicei de odinioară, Mareșalul Al. Averescu nici n'ar fi considerat ca un bărbat politic în acel înțeles.

Ba, vreun confrate cu talent pamfletar, ar fi găsit cuvinte inedite pentru jignirea memoriei, la catafalcul defunctului.

Pentru că Al. Averescu n'a fost în acel înțeles perimat, ceia ce se înțelegea atunci că era un om politic. Nu; hotărât nu!

El n'a fost *astfel* de om politic. El n'a cunoscut acel mașinism infernal al politicianismului mort. (Sau dacă l'a cunoscut, l'a detestat).

El nu și-a creat un partid politic din vanitate sau din orgoliu, pentru satisfacții personale; el n'a vânat partizani și n'a acordat promisiuni, după cum a repudiat demagogia, tot atât de primejdioasă ca și anarhia.

Atunci cum a câștigat atâta popularitate?

Așa s'a născut partidul poporului, întemeiat la Iași — fiindcă înșăși adversarii săi politici văzând această mare popularitate, când toată lumea la orașe și la sate, aclama cu sinceră frenezie pe „tata Averescu", l'au demascat aa pe un mit...

Intrase în realitate și în vigoare experiența votului universal și această mare popularitate devenise o mare primejdie pentru politicianismul de profesie. Ea trebuia desființată prin orice mijloace.

— Și cine au desființat-o?
— Politicianii.
— Cu ce mijloace?
— Cu arma cea mai tăioasă: cu demagogia!

*

Ceia ce s'a ridicat într'o sferă mult mai senină, deasupra demagogiei din viața politică. a fost desigur cuvântul înțelept, rostit întotdeauna de Mareșalul Averescu, și rostit într'o sinceritate și onestitate simbolice.

Acestea convingeau mai ales.

In parlamentul de la Iași (1917—18), cu aceste rare însușiri și cu caracterul său ferm,—căci a fost un caracter,—dacă nu exemplu rarisim, un clasic; Al. Averescu captiva; și aici invoc mărturia d-lui N. Georgescu, primul redactor al ziarului „Neamul Românesc" cu care la acea vreme, la Iași, discutau această chestiune exprimându-ne reciproc admirația și perfectul bun simț cu care Mareșalul își exprima ideile, în claritate și în sinceritate convingătoare.

*

In haosul care a întunecat definitiv orizontul politicei române, acel care-l mai însenina din când în când, a fost Mareșalul.

Demagogia era în plin triumf. Al. Averescu era definitiv răpus de adversarii săi. Și când i-a fost cu neputință Mareșalului să facă lumină în Parlamentul țării, el a început să scrie pentru oameni luminați.

Acea serie de *articole-îndreptar*, pe care le-a publicat în oficiosul său „Indreptarea" și pe care le-a semnat cu trei steluțe, au fost viu comentate. Când ele erau întemeiate pe rațiunea adâncă și pe logică, mulți le atribuiau d-lui prof. P. P. Negulescu.

Când în diferite probleme în interesul țării, se ventilau chestiuni economice sau sociale, ele erau atribuite regretatului profesor și Sociolog Șt. Zeletin.

Poate că unele isvoare din ambianța acestor trei distinse personalități și insăși această apropiere (la care de pildă am mai putea cita între mulți alții, pe Matei Cantacuzin) Octavian Goga, C. Meissner și prof. I. Petrovici, cu care a colaborat la guvern) ne ilustrează în ce mediu politico-cultural s'a complăcut Mareșalul să facă politică, pentru că el a conceput politica drept știință și cultură.

Așa dar, toată lumea cultă admira scrisul său, cuvântul Mareșalului care, în alegeri (căci n'a avut daune electorului) mergea din eșec în eșec...

Intr'o astfel de situație, veneratul nostru concetățean, dl. C. Meissner mi-a exprimat într'un rând o nedumerire și o legitimă mâhnire, nemărturisită:

— Cum se explică faptul

(Continuare în pagina 2-a)

Din toată lumea

Berea de Pilsen

In regiunea de nord-vest a Boemiei, teritorul ocupat de germani se oprește la periferia orașului Pilsen.

Orașul întreg și cu marile instalații de armament Skoda, rămân Cehoslovaciei.

In schimb, vestitele fabrici de bere trec le Germania.

Astfel că deacum înainte, gustoasa bere de Pilsen nu va mai fi cehoslovacă, ci germană.

§

Artistul Aurel Munteanu în turneu prin străinătate

Cu prilejul spectacolelor în localitate ale Teatrului Cărăbuș; dl. C. Tanase a invitat la o masă prietenească pe simpaticul artist dl. Aurel Munteanu.

Dl. Tanase a încunoștiințat pe artistul ieșan că în cursul verii viitoare va întreprinde un lung turneu în străinătate și dorește să facă parte din ansamblul d-sale și d. Aurel Munteanu. O propunere asemănătoare îi făcuse dl. Tanase și vara trecută, înainte de a pleca în turneul din Turcia, dar dl. Aurel Munteanu n'a putut merge fiindcă cererea d-sale a fost respinsă de direcția generală a Teatrelor.

Acuma simpaticul artist ieșan a acceptat propunerea d-lui Tanase, dar tot sub rezerva aprobării direcției Teatrelor, aprobare pe care marele comic și-a luat obligația de a o căpăta.

§

Regele inventatorilor

Este, după cât se pare, Ray Gross, din Brooklyn (New-York) care are la activul său peste 5000 de invențiuni. Totuși el n'a investit nici un ban pentru exploatarea produselor capriciosului său creer.

De curând a terminat construirea unui alimentator automat pentru pești roșii, constând dintr'o mică lanțetă specială legată de un ceasornic electric care la fiecare 24 de ore treee peste deschizătura vasului, lăsând să cadă o anumită cantitate de ouă de furnică pentru peștișorii flămânzi.

Un alt obiect închide automat ferestrele atunci când plouă; și funcționează cu ajutorul unor bucățele de zahăr ce se topesc la primele picături de ploaie.

Inventatorul Gross a mai construit o „saltea deșteptătoare" care, cu vibrațiile sale răstoarnă la pământ pe cel adormit.

O altă invenție cu care se mândrește Gross este covorul care, umflat cu aer, se poate transforma în saltea.

Insfârșit, o invenție destinată oamenilor politici este un cauciuc tipografic, special pentru automobile, care imprimă pe stradă fraze și cuvinte.

§

La granița bulgaro-jugoslavă

Se speră că acordul intervenit între Bulgaria și Ințelegerea Balcanică, va avea ca prim rezultat desființarea rețelei de sârmă ghimpată care timp de douăzeci de ani a despărțit regiuni, câmpii și chiar familii situate dealungul frontierei dintre Jugoslavia și Bulgaria.

Frontiera taie în două părți un sat din care o jumătate se află pe teritoriu jugoslav, iar cealaltă jumătate pe teritoriu bulgar. Locuitorii din cele două jumătăți nu pot vorbi unii cu alții și nici ziarele nu circulă dintr'o parte în alta a frontierii.

§

Gemenele Dionne provoacă un proces

La New-York se judecă un proces din pricina celor cinci surori Dionne.

Celebrul impresar Ivan Spear, din Chicago, a dat în judecată pe doctorul Allan Roy Dafoe și încă trei alte persoane, cărora le pretinde un milion de dolari drept despăgubire.

La trei zile după nașterea celor cinci, tatăl lor semnase un contract cu Ivan Spear, prin care îi rezerva, în mod exclusiv, dreptul de a le expune la Expoziția din Chicago (1934); însă doctorul Dafoe s'a opus acestei comercializări.

După depoziția unui martor, reese că Spear ar fi înmânat lui Dionne-tatăl, la câteva ore după nașterea fetițelor, o sută de dolari, iar acesta ar fi zis:

— N'am văzut în viața mea atâția bani; și după aceea ar fi semnat contractul.

Iar impresarul înțelege să tragă foloase.

Cetiți în Pag. 4-a Ultima Oră

Entuziasmul pentru pace

După acordul dela München, când d. Daladier s'a întors la Paris, publicul l-a ovaționat pe străzi, acoperindu-l cu flori (cum se vede în clișeu). Ceiace dovedește marea dorință de pace a populației franceze.

La redeschiderea școlilor

Școala și Străjeria

Ce trebue să știe Părinții

Tot viitorul unei țări, se reazimă pe copiii de astăzi; deci sufletului lor, creșterii lor, trebue să îndreptăm toate gândurile și sforțările noastre.

M. S. REGELE CAROL II

Când școala noastră secundară modernă, a parafrazat dictonul lui *Seneca cel tânăr* din Ep. 106 în *„Non scolae, sed vitae discimus"* a înțeles de bună seamă că ea este chemată ca să pregătească și să formeze nu numai oameni înzestrați cu toate bunurile atâtor obiecte de studii ci cu ajutorul acestora să formeze caractere oțelite pentru lupta vieții.

O națiune se afirmă desigur prin *cultura* sa proprie, specifică, pe care a realizat-o, dar ea se impune prin *gradul de civilizație* la care a ajuns și mai presus de toate, rămâne înscris în istoria omenirii, prin *progresul* pe care l-a realizat, în concernul popoarelor civilizate. Cultură—civilizație—progres, sunt noțiuni pe care filozofia modernă le analizează—pragmatic, drept criterii pentru valorificarea națiunilor creatoare. O astfel de națiune este în funcție de generațiile sale. Cu cât o generație este mai pregătită pentru o astfel de vieață, cu atât viitorul națiunii este mai asigurat.

Națiunea română, a învins în cursul atâtor secole toate vitregiile, fiindcă a avut întotdeauna generații oțelite în lupta vieții la înălțimea vremurilor trăite.

Aceste suflete însă care au înfățișat în toate împrejurările, virtuțile strălucite ale Neamului nostru, trebue cultivate pentru a fi gata pregătite la vremuri de nevoi. Vai de Națiunea aceea care are în cursul Istoriei sale, o generație mai prejos de chemarea vremei sale! Istoria Universală ne prezintă astfel de națiuni chiar din timpurile noastre, când criza unei generațiuni pune în pericol națiunea întreagă.

Națiunea română, datorită atâtor împrejurări de ordin geografic—politic— diplomatic și economic, trebue azi, mai mult ca oricând să se sprijine numai pe forțele sale, pe fii săi, pe generațiile sale. Pentru acest comandament al vremii, Școala secundară românească ca Instituție de prim-ordin, pentru pregătirea complect sufletească a fiiilor acestei țări, își îndreaptă toate forțele sale, toate mijloacele sale și întrebuințează toate elementele sale pentru a putea asigura viitorul Neamului. Forțele sale sunt profesorii-educatori calificați și abilitați pentru aceasta; mijloacele sale sunt disciplinele de studii la îndemâna profesorilor-educatori cari le servesc nu drept scop, ci mijloace de realizare; iar elementele sale sunt: *disciplina, ordinea* și *munca* realizate prin minunata metodă—educativă — *străjeria*. Când Marele nostru Străjer *M. S. Regele Carol II* a înființat Straja țării s'a gândit la pavăza sufletelor oțelite formată de tineretul român.

Școala astfel organizată astăzi în cadrul străjeriei, înțelege să-și facă toată datoria, ca să-și îndeplinească adevărată sa misiune. Insă, școala ca Instituție de pregătire și desvoltare, înzestrare și oțelire a acestui tineret nu poate singură realiza programul său și nici împlini singură, chemarea sa, Instituția care este și trebue să fie în permanentă colaborare strânsă și continuă cu școala, este *Familia*.

Numai acești doi factori hotărâtori, Familia și Școala, mână'n mână, pot realiza imperativul Neamului nostru: *formarea de caractere care să asigure țării un viitor strălucit.*

Iată dece, acum la început de nou an școlar, înțeleg ca,

(Continuare în pagina 2-a)

Desfacere totală de încălțăminte

din cauza mutării

LA **„TEGRA"**

STR. CUZA VODĂ 69

cu prețuri până la 50% reducere

Cinema Sidoli

Astăzi de la ora 3 p. m.

Formidabilul film muzical

ROMANȚA ÎNTUNERICULUI

cântat de

GLADYS SWARTHOUT
JOHN EOHLES
JOHN BARYMORE

Inpauze la matineuri —
— senzația zilei

OMUL INVIZIBIL

— prin raza misterioasă —

Al 2-lea film Premieră

Călărețul din Manatan

cu JOHN WAYNE

Jurnalul Paramount

Dr. Adrian Ștefănescu

Medic de Spital
Consultă pentru:
Boli interne și nervoase
METABOLISM BAZAL
Consult 4—6 p. m.
Str. Tăutu No. 2
Telefon 2269

CABINET DENTAR

Dr. D. ROMANO

s'a mutat

în Strada Gh. Lascăr

colț cu Str. Lăpușneanu
(Râpa Galbenă)

DE ÎNCHIRIAT imediat una cameră nemobilată în centru. De preferat pensionară. Adresa la ziar.

Azi la Phoenix

dela ora 3 p. m.

Prețuri: **14, 10 și 5 lei**

Valetul de cupă

cu ROBERT TAYLOR
JEAN HARLOW

Al doilea film,

ARMECUL BOHEMEI

cu MARTHA EGGERTH
JEAN KIEPURA

Al treilea film

CHARLIE CHAN la Olimpiadă

cu WARNER OLAND

De închiriat

trei odăi, bucătărie, și cameră de lemne. Apă și lumină electrică. A se adresa str. Bărboi No. 6.

Dr. R. DAMSKER

Medic de Spital
BOLI INTERNE
plămâni, inimă, rinichi
Str. Ghica Vodă No. 32

Colegiul Medical — Iași

Biroul Colegiului Medical va judeca în ședința de Vineri 7 Octombrie 1938, ora 4 d. a., în amfiteatrul Facultății de Medicină, procesul D-lui Dr. Rămureanu din Trg. Frumos, implicat în sinuciderea Dr. Gaube.

Sunt citați următorii martori:

Dr. Scarlat Iamandi, Trg. Frumos,

N. Râpeanu, Institutor, Trg. Frumos.

Tache Mânecuță, proprietar Trg. Frumos.

Ghemu, institutor, Trg. Frumos.

Preot Simiganovschi, Trg. Frumos.

Ionescu Const., pensionar, Trg. Frumos,

Dr. Dimitriu, Trg. Frumos.

Sunt citați ca informatori: Colonel Dr. Dockman, Iași, Avocat Gaube, Iași.

Președinte,
ss. Dr. V. RĂȘCANU

LOCTOR

Elena Preda

Medic asistent al Spitalului Socola

BOALE NERVOASE ȘI ALE GLANDELOR CU SECREȚIUNI INTERNE
ANALIZE HORMONALE

Cons. 2—5 p. m.
Str. Vasile Conta 32

DE ÎNCHIRIAT în Palatul Braunstein str. Cuza Vodă 83 etaj 2 următoarele apartamente: 1. Două saloane mari complect renovate cu parchet ost ocupate de Clubul Partidului Național Țărănesc.

2. Una locuință de două camere, bucătărie și baie.

In str. Săulescu No. 1:

Două locuințe a două odăi și bucătărie.

A se adresa la administrația caselor A. Braunstein Iași str. Ștefan cel Mare 27, curtea d-lui Isidore Margulier.

CAMERA MOBILATA cu intrare separată, de închiriat. Str. Iancu Bacalu No. 7.

LIMBA ENGLEZA.—Inscrierile pentru cursurile libere, începători și înaintați, date la Seminarul Pedagogic Universitar se fac Sâmbătă dela 4 la 6 d. a.

DE VÂNZARE o pianină marca Oehler placa de metal. Str. Florilor 22. Preț convenabil.

CAMERĂ MOBILATA de închiriat, confort, lumină electrică, cuvetă, teracotă, intrare separată, acces baie, în str. Bărboi 6.

Teatrul de câini

Faimosul ansamblu al regisorului Marinoffs

De vânzare

casă gospodărească, solidă, 4 odăi, bucătărie, cămări, pivniță, apă, lumină electrică etc.

Poziție centrală lângă tramvai și Hală. Preț foarte avantajos. A se adresa la ziar.

Un permanent bun
O coafură modernă
O tunsoare frumoasă
— la —
COAFOR „ELITA"
LAPUȘNEANU 8
Instalație modernă
personal select.

In pauzele filmelor la — —
SIDOLI
veți admira azi
OMUL INVIZIBIL
cea mai mare senzație

10 câini și 2 pisici
— joacă schetchul comic —
SCANDAL LA GRAND-HOTEL

TESTA
La dureri de cap, dinți

CONTRA DURERILOR GASTRO-INTESTINALE CEREȚI **GASTRO-D** la Farmacii și Drogherii

Inserție*

Cazul d-lui Învățător Vrășmașu la Comitetul Școlar Rediu-Mitropoliei—Iași

Comitetul Școlar Rediu-Mitropoliei, din care face parte și subsemnatul, are ca secretar, pe Dl. Învățător Zamfiresceu; cu câteva luni în urmă s'a prezentat la comitet Dl. Inv. Vrășmașu cu ordin dela Comitetul Școlar Județean prin care se spune că D-sa este numit secretar la comitet.

Subsemnatul, care am calitatea de președinte al Comit. Școlar local, am căutat a mă pune de acord cu legea și regulamentul Comitetelor Școlare rurale. Legea și regulamentul comit. școlar spune că: Atunci, când vre-un membru al comitetului demisionează sau pleacă din comună, dintre membrii Corpului Didactic, Comitetul Școlar local cooptează în comitet un alt membru dintre învățători. Acum însă nu s'a primit nici o demisie din comitet a d-lui învățător Zamfiresciu, din care cauză nu s'a făcut, forma de cooptare în comitet a d-lui inv. Vrășmașu.

Deci conf. legei și regulamentului Comit. Școlar nu poate fi secretar la Comitetul Școlar Dl. Inv. Vrășmașu. Tot legea și regulamentul Comit. Școlar oprește de a mai face parte din comitetul școlar învățătorii cari au suferit pedepse mai mari, ca cenzura etc. Ori d. Vrășmașu a suferit pedeapsa cenzurei de 30 zile și apoi judecat de Comisia de disciplină a Corpului Didactic fiind pedepsit pentru nereguli la Comit. Școlar.

Așa dar comitetul școlar de la Rediu-Mitropoliei, nu poate lucra, comitetul nefiind în conformitate cu legea și regulamentul și orice act făcut în actuala formație este nul.

Am adus cazul la cunoștința D-lui Președinte al Comitetului Școlar Județean.

VASILE C. BOUREANU
Președinte al Comitetului școlar din com. Rediu-Mitropoliei jud. Iași.

*) Ziarul nu răspunde de cele cuprinse în această rubrică.

Au pair

Doamă germană, cultivată, vorbind românește și limbile străine, caută sediu sau odaie bună cu baie în fazil e bună. Oferte sub Wittwe" str. Banu 14, Comunitatea Evanghelică.

Dela Camera de Muncă

Consfătuirea antreprenorilor de construcții

Dl. N. Dimitriu președintele Camerei de Muncă, a convocat pentru Duminică 9 Octombrie la sediul Camerei, pe toți antreprenorii și constructorii din circumscripția Camerei de Muncă, adică din jud. Iași, Botoșani, Fălciu, Vaslui și Bălți.

Va avea loc o consfătuire pentru organizarea situației antreprenorilor și constructorilor față de noua lege ce va apărea în curând, pentru reglementarea exercitării acestor profesiuni.

*

In prezența d-lor inspectori Gh. Ciurea, președinte N. Dimitriu și M. Păduraru secretarul general al Camerei de Muncă, a avut loc solemnitatea instalării la Botoșani a comisiei interimare a oficiului Camerei de Muncă, formată din d-nii Axinte președinte și N. Botez consilier.

*

Astăzi are loc la Vaslui instalarea comisiei interimare a oficiului Camerei de Muncă din acel oraș.

*

In cadrul ciclului de conferințe organizat de Camera de Muncă, Duminică dimineață d. prof. N. Popa va vorbi despre „Sinceritatea în romanul Social".

Furt ciudat în Str. Sărărie

A dispărut suma de 170.000 lei și bijuterii de valoare

Un îndrăzneț furt se află în cercetarea autorităților polițienești.

Comerciantul Moisă Rabinschi din str. Sărărie 26, a angajat doi geamgii pentru a-i pune niște geamuri la locuința sa.

In tot timpul lucrului, comerciantul a stat lângă geamgii; iar la o oră după plecarea acestora a constatat că dintr'o casetă ce se afla pe o masă a dispărut suma de 170 mii lei și bijuterii în valoare de 50 mii lei.

Imediat comerciantul a înștiințat comisia III, cercetările fiind conduse de d. Emil Mirăcescu șeful comisariatului.

Din investigațiile făcute de d. comisar șef Emil Mirceseu, cei doi geamgii au fost identificați; ei însă neagă furtul.

Cercetările continuă.

Astă seara
50% REDUCERE
pe C. F. R.
Iași-București
Informațiuni și înscrieri la Wagons-Lits//Cook, Piața Unirii Nr. 1.

In amintirea Mareșalului Averescu

(Continuare din pagina 1-a)

ci toată lumea admiră ideile expuse de Mareșal, dar în alegeri...?"

Intrebarea n'a fost terminată. Am înțeles însă restul și am tăcut... Ce aș fi putut răspunde?

*

Mai acum câțiva ani, Mareșalul fiind o zi la Iași, găzduit de dl. C. Meissner, prin bună voința veneratului octogenetățean, am solicitat o convorbire. Am scris un foarte scurt chestionar, pentrucă urmăream din partea bătrânului Mareșal o simplă lămurire;

— „Cum vă explicați marea prăpastie dintre generațiile noastre? Nu mergem, ca și cum am fi legați la ochi, spre abis?

După cum mi-a comunicat mai târziu dl. C. Meissner; Mareșalul a răspuns:

— Interesantă problemă și în mare actualitate. Dar plec chiar acum și regret că n'am timpul necesar să răspund.

*

Mareșalul Averescu a închis ochii mâhnit.

Nu știu de ce am acest sentiment, provenit dintr'o mărturisire pe care a făcut-o anul trecut.

Fiind vizitat de dl. prof. A. Cuza, acesta s'a plâns Mareșalului:

„N'ai ideie d-le Mareșal cât de mult am suferit eu din cauza străinilor".

La aceasta, Mareșalul Averescu a răspuns:

— „Dumneata d-le profesor ai măcar această satisfacție, că ai suferit din cauza străinilor. Dar eu am suferit din cauza Românilor!"...

. . . . . .

Acum, post-mortem, opera Mareșalului și memoria sa, trezesc marea-i popularitate de odinioară, căci „hidra cu 7 capete" politicianismul demagogic, a apus.

Pentru epigramatica mărturisire a celor îndurate în timpul vieții și fiindcă a fost un caracter de bronz și un ilustru fiu al țării, s'ar cuveni, dacă legile creștinești o permit, ca în locul său de veci, Mareșalul să fie așezat ca și Clemenceau, drept, în picioare, —fiindcă a fost un om drept și întreg.

C. SĂTEANU

x Pe ziua de 1 Octombrie cit. d. Cristodorescu, șeful serviciului de informații dela Camera de Comerț, a fost scos la pensie pentru limită de vrâstă.

Informațiuni

x Aflăm cu plăcere logodna distinsei d-re Simoneta Bădărcu, fiica d-lui ing Mircea Bădăreu,—cu d. ing Geanău inspector c. f. r.

Solemnitatea căsătoriei va avea loc spre sfîrșitul lunii Noembre.

x Colegul nostru de redacție d. Virgil Gheorghiu, arată că nu este una și aceiași persoană cu Virgil Gheorghiu din, cartierul c. f. r.-Aurora.

Aceasta, spre știința celor cari cu voie sau fără voie, ar dori să facă vre-o confuzie.

x Au fost numite cu titlu de „încredințare de post", normalistele Zamfira Ionașcu la școala primară din Piciorul Lupului (jud. Iași) și Barcan Eliza Smântânică la Plugari II Iași.

x A fost numit în mod provizoriu la dispensarul T.B.C. al Policlinicei C.F.R. Iași, d. dr. Octav Costăchel în funcția de medic grupa I.

x Dl. Gh. Iancu, comerciant și consilier al Camerei de Comerț, a fost numit în comisiunea de control la respectarea orarului la magazine.

x D. primar M. Eșianu a dat o decizie prin care se expropiază definitiv o porțiune de teren din fața cinematografului „Sidoli", pentru suma de 80 mii lei.

Această sumă va fi compensată în contul dărilor pe care sala „Sidoli" are a le plăti către primărie.

CITIȚI „OPINIA„

Odihniți-vă picioarele!

Durerile de picioare sunt alinate în 10 minute în această baie reconfortantă.

Pentru a vă odihni picioarele, după o zi grea de muncă, pentru a vindeca inflamația și umflăturile, pentru a muia bătăturile, și calozitățile puneți un pumn de Saltrates Rodel într'o baie caldă pentru picioare. Oxigenul degajat de Saltrates Rodell în contact cu apa caldă, pătrunde în pielea inflamată și restabilește circulația sângelui. Mulțumită acțiunei înviorătoare și naturală a oxigenului, pielea este reîmprospătată, picioarele se desumflă și își recapătă vigoarea în așa măsură încât puteți umbla cu ușurință în pantofi mai mici. Bătăturile cele mai tari se moaie într'atât încât pot fi îndepărtate ușor cu rădăcină cu tot. Chiar astă seară luați o baie de picioare saltratată. Saltrates Rodell se găsește de vânzare la farmacii și droguerii. Preț neînsemnat. Rezultat garantat.

IMPORTANT. — 10.000 pachete reduse pentru propagandă sunt vândute cu prețul de Lei 10. Cumpărați unul de încercare. Pentru economie cumpărați un pachet normal sau pachetul dublu pentru uz familiar.

Ședința secției ad-hoc a adunării eparhiale

Eri a avut loc la Mitropolie ședința consiliului secție administrative a arhiepiscopiei Iașilor.

A prezidat părintele prof. univ. Cicerone Iordăchescu cel mai vechi membru al consiliului.

La desbaterile consiliului au participat preoții Ioan Țincoca, Onicearu, diacon Ilie Gheorghiță și pr. consilier referent Const. Vuiescu.

Părintele Const. Vuiescu a dat citire referatului secției, pentru numiri și transferări de preoți, în parohiile vacante.

Pentru două parohii: Valea Glodului jud. Baia și Hâlceni jud. Iași, au fost 22 candidați licențiați în teologie.

Consiliul a propus numirea lic. în teologie Const. Geanopol la Valea Glodului; iar la parohia Hâlceni-Iași a fost transferat preotul Duca dela Valea Lupului.

Licențiatul Miron Neculae a fost propus pentru una din parohiile rămase vacante prin transferarea unor preoți.

Urmează că hotărârile consiliului să fie supuse aprobării I. P. S. Mitropolit Nicodim.

x Am relatat că Blocul Pensionarilor din Iași dorește a clădi un cămin pentru pensionari.

In acest scop, Blocul a concurat la o licitație la primărie pentru achiziționarea unui teren în str. Ștefan cel Mare 10.

Eri dimineață, d. primar M. Eșianu a dat o decizie prin care se adjudecă în mod definitiv acel teren în favoarea Blocului Pensionarilor, la prețul de 526 lei m. p.

Credem însă că prețul e prea mare, având în vedere scopul urmărit de acei care au muncit o viață întreagă în interes obștesc.

Școala și Străjeria

(Continuare din pagina 1-a)

în calitatea mea de profesor-educator și comandant străjer, să încerc să desprind aceste adevăruri, nezdruncinate pentru copiii noștri.

1) Nu se poate realiza nimic fără respectarea comandamentului suprem al vremii: *Munca.*

2) Nu se poate concepe și admite în școala noastră secundară de astăzi muncă fără, acel imperativ categoric românesc: *Credința.*

3) Nu se poate înfăptui o muncă constructivă bazată pe credință, dacă nu se impune drept fundament: *disciplina.*

4) Nu este o muncă constructivă, pătrunsă de credința cea mai adâncă și desăvârșită cu disciplina cea mai severă, *durabilă*, dacă nu este înflăcărată și hrănită de dragostea românească.

5) Nu este frumoasă și nobilă această muncă și credință, întărită prin presiune—dragoste românească, dacă nu sunt închinate Țării noastre scumpe, și Regelui nostru iubit.

Dacă aceasta este școala și astfel înțelege străjeria să pregătească pe fiii acestei țări, apoi atunci—părinții, deci familia, trebue să înțeleagă că munca adevărată cinstită și românească, în spiritul vremii se bazează pe *punctualitate* și *pe o frecvență absolut regulată*. Nu-i este nimănui îngăduit să lipsească sau să întârzie nici un minut dela școală, astfel cum cere programul școlii, fără motive întemeiate. In anul școlar expirat, într'o singură clasă superioară dela Liceul Internat, au rămas repetenți 6 elevi, din cauza absențelor nejustificate.

Credința pe care se reazimă munca noastră străjerească în școală este factorul moral-sufletesc că tot ce va munci, va reuși. Pentru aceasta părinții să înțeleagă că nu se poate înfăptui nimic dacă această credință mântuitoare, nu-i călăuzește și pe ei că tot ce se cere la școală, se cere în numele acestei credințe!

Am stat de vorbă cu părinți, oameni superiori prin cultură și poziție socială care, fiindcă nu știau ce urmărește Străjeria nu aveau încredere în această instituție, confundând străjeria ca școală-educativă, cu unele aspecte sau manifestări numai ale străjeriei ca: marșurile sau uniforma străjerească; și când s'ar ști de către toți ce mijloc sublim de educație le constituie și acestea: uniforma și marșul! Numai astfel se explică de ce unii părinți preferă să poarte pe fiii lor în fel de fel de costume și haine particulare - civile, de felurite culori în locul uniformei—care este o haină distinctă și prin care se face educația copilului.

Acolo însă unde școala are absolut nevoie de concursul larg, înțelegător și complet al părinților, este la disciplina copiilor... Dar această disciplină trebue *să fie voită, nu silită*. Disciplina cere: respectarea în întregime a programului; elevii-străjeri să fie tunși, în uniformă, cu număr de ordine și gata la datorie. Cunosc însă mulți părinți care nu ne ajută în respectarea acestei discipline. De pildă: disciplina străjerească cere ca elevul străjer să fie corect în purtarea și conduita lui; nu are voie să umble mereu pe străzi, după anumite ore. Ori am auzit părinți care mi s'au plâns că fiul lor pleacă la ora 2 și vine seara, fără să știe unde se duce; și fără să știe ce trebue să facă!! Desigur că le-am recomandat ce trebue să facă: Sau părinți care își duc copiii, în ore târzii la cinematograf, deși școala îi oprește.

Cunosc părinți care-și duc copiii, elevi în clasele infe-

(Continuare în pagina 3-a)

Informaţiuni

x **Dr. H. Apter întorcându-se în localitate şi-a reluat consultaţiile.**

x **Dr. B. Fingerhut** *reîntors din străinătate şi-a reluat consultaţiile Str. Nemţească 11.*

x **DR. GH. COSTIN** medic radiolog consultă zilnic dela orele 3—5 p. m. in str. Petru Rareş No. 9. Telefon 1372.

x **Dr. M. Segal** *medic de spital,* **mutat** *in str. Cuza Vodă No. 83(Palatul Braustein), consultă şi operează boli de* **nas, gât şi urechi** *între 8-10 a. m. şi 3-6 p. m. Telefon 1767.*

x Dl. Dr. PANAITE ZOSIN şi-a reluat consultaţiunile *(nervoase, interne şi hidroterapie)* in str. Armeană 15, *dela 2 la 4 d. a.*

x **Doctorul Sebastian Pineles înapoiat în localitate şi-a reluat ocupaţiile; strada Cuza Vodă 20.**

x Unele cârciumi şi restaurante servesc clienţilor diferite ape drept „Borviz de Borsec".

Rugăm onoratul public să nu se lase indus în eroare şi să pretindă—atunci când cere Borviz — ca dopul să fie neperforat, pe el să fie scris „Borsec" iar staniolul intact.

Pentru orice neregulă stăruim să avizaţi spre a ne adresa Justiţiei. Vasile Gh. Mândru, Reprezentantul societăţei „Borsec".

PREPAR SERIOS şi convenabil la toate materiile cursului inferior — şi germana curs superior. A se adresa în Str. Păcurari 66.

PIERDUT livretul militar contig. 1922 Reg. 8 vânători Comp. 8 Mitr. şi buletinul biroului populaţiei din Hotin. Le declar nule.

Ivan Vârguleac
Hotin, str. Rumro 37

Cumpăr aur de dinţi, bijuterii. Vindeţi bine
Brătianu 82
Ceasornicar specializ. Paris

Sâmbata 8 Octombrie 1938

SERATA MACABY--HACKOAH

în saloanele proprii din str. Mârzescu 26

Două jazzuri

O ieşancă a ridicat o biserică la Sanatoriul Bârnova

dar n'are cu ce s'o termine

Un apel adresat bunilor creştini

O frumoasă faptă creştinească s'a realizat la Bârnova, unde d-na Maria Savin din Iaşi, a zidit o biserică la sanatorul de tuberculoşi.

Chiar la intrarea sanatorului a ridicat biserica, cheltuind până acum 500 000 lei, fără a avea concursul cuiva.

Acum urmează să se execute pictura interioară şi a catapetesmei, care ar necesita cheltueli de încă vreo 250.000 lei.

D-na Maria Savin şi-a epuizat economiile.

De aceia ne roagă să apelăm la bunii creştini să contribue—după mijloacele lor—la terminarea bisericei care va fi lăcaşul de reculegere al suferinzilor dela Bârnova.

Toţi acei care vor înţelege fapta d-nei Maria Savin, pot să-şi trimeată obolul—oricât de modest—pe adresa: str. Universităţii 20.

Credem că nu va fi bun creştin care să nu răspundă la apelul d-nei Savin.

*

Cu concursul autorităţilor şi al particularilor, sperăm că biserica dela Bârnova va putea fi sfinţită anul viitor de hramul Tr. Mădoirei, care va rămâne şi hramul.

COSMA DAMIAN

Crima din str. Morilor

Asasinul Tonciuc îşi povesteşte isprava

Ceasul cel rău. — Şi un pic de gelozie.

In două reportaje anterioare am arătat cercetările făcute la comisia I, de către d. comisar şef Gh. Stănciulescu, în afacerea asasinării pensionarului V. Sofian.

Astăzi dăm cuvântul lui Ion Tonciuc, eroul de câteva zile al cronicei judiciare.

Criminalul se menţine într'o atitudine de calm imperturbabil; nu se mişcă nici o cută pe faţa lui uscată, nici o clipire a ochilor şireţi.

După ce se termină interogatorul oficial şi este dat deoparte, intru în vorbă cu el.

Alături, taică-său se uită speriat, perdut în lărgimea halei lui Sofian.

Principala grijă a asasinlui e să-l scoată pe bătrân din cauză, deşi poliţia credea că el nu era tocmai străin de isprava feciorului.

„L'am gâtuit; atât ‑i tot"

— Tata nu ştie nimic. El habar n'avea ce fac eu. Nici nu dormeam la un loc. Eu umblam noaptea prin oraş şi veneam dimineaţa la treabă. Tata de unde să ştie?

— Bine, dar haina?

— I-am dat-o că îi era frig. I-am spus că le am de la fostul meu stăpân şi le-am ţinut ascunse.

Pe Sofian îl cunoşteam de mult; de când eram la „Port-Arthur", că el stătea aproape... Ne împrietenisem; mă duceam la el acasă. Acolo veneau mai mulţi. Era om de petrecere. Îi plăcea vinul.

— Şi cum te-a lăsat inima să-l omori?

Tonciuc tace.

Apoi spune încet, ca pentru dânsul:

— Ceasul cel rău... L-am gâtuit; atâta tot... Eram ametit...

— Deşi nu băusei nimic, intervine dl. comisar Stănciulescu. Aşa cât îl vezi de smerit, pe când mergeam cu maşina la reconstituire, a sărit să dea agentului cu ...ă uşele 'n cap.

Tonciuc a plecat capul.

Şi o latură cu iubire...

Cineva, care cunoaşte traiul pensionarului Sofian, îl întreabă:

— Dar tu nu-l prea aveai bine pe Sofian din cauza servitoarei cu care trăia el şi la care te duceai şi tu...

Mi-a şi trecut prin cap posibilitatea unei crime din gelozie.

Doi bărbaţi,— o femeie la mijloc; totdeauna iese bocluc.

Tonciuc însă spulberă ipoteza:

— Păi cu ţiganca ceia, cine n'o trăit?

Ca o ironie a întâmplării, reconstituirea crimei s'a făcut chiar pe servitoarea amantă a lui Tonciuc.

*

Criminalul în vrâstă de 25 ani, a fost dat întunericului de beciu.

Lumina o va mai vedea doar în baza curţii criminale, când din nou se va desfăşura filmul odioasei lui fapte.

I. MIREA

Aveţi puţină răbdare

Părinţi, elevi-eleve, studenţi-studente, funcţionari-funcţionare, sportivi, militari, pensionari, meseriaşi, etc.

LA 26 OCTOMBRIE SE DESCHIDE

LA IAŞI

Depositul de desfacere a produselor fabricelor

D. MOCIORNIŢA

DIN BUCUREŞTI

Incălţăminte pentru toată lumea. — Articole de voiaj şi sport — Articole pentru străjeri şi premilitari — SOLIDE şi EFTINE.

Premiera ce se pregăteşte la Teatrul Naţional

va oferi frumoase surprize publicului ieşan

La Teatrul Naţional se repetă de zor piesa lui Leonid Andriev, *„Profesorul Storiţin"*, a cărei premieră va fi Marţi 11 crt.

Noua premieră va oferi trei frumoase surprize publicului ieşan; înscenarea regizorului bucureştean, d. Victor Bumbeşti, reapariţia d-lui Tudor Călin în rolul prim; şi revenirea d-nei Jenny Argeşeanu din Capitală pentru a interpreta la primele trei spectacole, rolul ducesei Ludmila.

Toate acestea, împreună cu factura piesei, vor face din premiera de Marţi, un succes sigur.

Un ansamblu format din d-nele Gina Sandry, Florina Dimitrescu, Fl. Damian, d-nii Gică Popovici, Bruno Braieschy, Anton Dimitrescu, Ilie Doroşcanu, Şt. Dănciunescu şi Const. Stănescu, va evolua în cadrul celor 4 acte ale piesei *„Profesorul Storiţin"*.

*

După această premieră, vor urma regulat în fiecare Marţi: *„Balthazar"* comedie de L. Marchand cu d. Miluţă Gheorghiu şi d-ra Margareta Baciu, *„Revizorul"* de Gogol cu d. Const. Ramadan şi *„Regele Lear"* tragedia lui Shakespeare cu d. Aurel Ghiţescu în rolul titular.

DAM.

Şcoala şi Străjeria

(Continuarea din pagina 2-a)

rioare, la *Tănase* !! Sau părinţi foarte ...., care intervin până la Minister şi ameninţând pe director, căl obligă pe fiul său să se tundă; când igienic şi corect este ca să fie tuns şi ştiind că şi d-lui ca elev a purtat tuns. Am găsit ... superior jucând în cărţi şi făcând chefuri fiindcă aşa făceau şi părinţii lor, iar ei, copiii, fiind liberi, nesupravegheaţi de părinţi, făceau şi ei ce vedeau în familia lor.

Am auzit cum un părinte cu o frumoasă poziţie socială şi culturală se plângea că fiul său nu doarme la Internat în pijama ca acasă, uitând că nici d-sa n'a dormit în pijama în copilăria sa. Răul cel mare socot că vine din partea părinţilor care judecă aceştea sub aspectul unei vieţi comode şi îndestu'ate pe care d-lor au câştigat-o din greu, în sudoarea frunţii şi cu multe privaţiuni; azi ... au ajuns unde sunt, ce datoreşte tocmai acestei lupte grele care le-a dat posibilitatea să aprecieze greutăţile vieţii. Astfel dintr'un sentiment ... tea carenţe.

Deci, ceia ce se cere, credem noi este ca să fim înţeleşi, ajutaţi şi secundaţi de către părinţi; sincer, şi efectiv; căci străjăria este o credinţă care cultivă integral; *mintea, sufletul şi voinţa* copilului; şi la baza acestei credinţe stă *disciplină.*

Această credinţă—disciplinată urmăreşte o desvoltare optimă şi materială şi spirituală; deci o cale deschisă spre progres, spre drumul civilizaţiei a României şi a omenirei întregi. Străjeria crează o unitate sufletească, o solidaritate naţională puternică care să fie o bază solidară o garanţie a viitorului Neamului nostru.

Străjeria prin cultivarea sufletului crează o religie comună a muncei, înţelegerii şi a sacrificiului pentru Ţară Neam şi Rege. Această nouă religie, cultivă idealul nostru naţional şi aceasta se realizează numai printr'o solidaritate Naţională. Partea de contribuţie a străjeriei pentru realizarea idealului nostru naţional cere: o *graniţă, un suflet, o conştiinţă românească şi o mândrie naţională,* afirmate printr'o cultură specific românească.

Aceasta se realizează în străjerie prin educaţia tineretului nostru prin colectivitate pentru obligaţiile ce le are pentru Ţară, Neam, şi Rege, şi la care facem apel să fim ajutaţi de părinţi.

Străjeria este o credinţă şi un avânt, căci ea lucrează prin puterea exemplului cu fapte şi cu comandă.

Străjerie o instituţie cu caracter specific românesc.

Străjeria este sarcina tineretului nostru de a păstra patrimoniul naţional moştenit dela strămoşi;

Străjeria s'a născut din nevois de regenerare a Neamului nostru.

Un străjer e o sentinelă acestui patrimoniu; de aceea străjeria cuprinde tot tineretul Neamului şi din afară de şcoală, din ateliere, fabrici, etc., căci ea este o mare Şcoală a Naţiunii. Numai şcoală străjerită deci şi cu familia împreună pot realiza dorinţa Marelui Străjer al neamului:

„Tot viitorul ţării noastre se reazămă pe copiii de astăzi: deci sufletului lor, creşterii lor, trebue să închinăm toate gândurile şi sforţările noastre.

Profesor Gh. Obreja-Iaşi
Comandant Străjer
Liceul Internat

x Pentru comenzi de BORVIZ DE BORSEC, adresaţi-vă reprezentantului societăţii, — Dl. Vasile Mândru, la cinematograful „Sidoli".

SPORTIVE

Campionatul Moldovei de tennis pe 1938

In zilele de Sâmbătă şi Duminică 2 Octombrie, s'a disputat pe terenul Strandului ieşan, campionatul de tennis al Moldovei,— pe anul 1938.

Cunoscutul polisportiv ieşan d. *Nonel Racoviţă* a fost declarat campion al Moldovei pe acest an, recoltând un succes din cele mai frumoase.

Se clasează apoi în ordine d. *G. Sturdza* care s'a remarcat printr'un joc de precizie şi vigurositate.

Deasemenea s'au remarcat printr'un joc frumos d-nii: Bogdan, Grad, Vassu.

Campionatul de tennis moldovenesc al anului acesta, s'a soldat cu un succes remarcabil, atât prin forma jucătorilor cât şi a spectaculozităţii.

Păcat însă că n'au fost destui spectatori, cari să admire aceste frumoase demonstraţii.

REP.

Citiţi „OPINIA"

Inmormântarea aviatorului D. Tutuniuc

Eri a avut loc înmormântarea adjutantului şef D. Tutuniuc, victimă a accidentului de aviaţie dela aerodromul civil.

Prohodul a fost oficiat la biserica Sf. Spiridon, în prezenţa comandanţilor, a camarazilor şi a unui public numeros.

Au vorbit părintele Gheorghiţă şi dl. comandor Ermil Gheorghiu, arătând meritele regretatului aviator şi jertfa sa pentru aripele româneşti.

S'a format un cortegiu impunător, până la cimitirul Eternitatea.

Impresionante au fost evoluţiile escadrilelor de avioane de la Tecuci şi Iaşi, care au adus ultimul lor salut camaradului Tutuniuc.

In timp ce sicriul era aşezat în groapă, avioanele au coborât cât mai jos posibil şi au aruncat o splendidă jerbă de flori.

Intâmplarea a vrut ca florile să cadă drept în groapă, pe sicriul aviatorului.

A fost un act mişcător care a impresionat asistenţa.

Parcela aviatorilor din Eternitate şi-a adăugat o nouă cruce: aceia a adjutantului Dumitru Tutuniuc.

ULTIMA ORA

DEMISIA D-LUI BENEŞ
preşedintele Cehoslovaciei
Până în două săptămîni se va proceda la alegerea noului şef al statului

Praga 6. — Ştirea demisiei d-lui Eduard Beneş din demnitatea de preşedinte al republicei cehoslovace, a fost adusă la cunoştinţa ţării de către preşedintele consiliului de miniştri, generalul Sirovy.

Oficial, demisia s'a produs

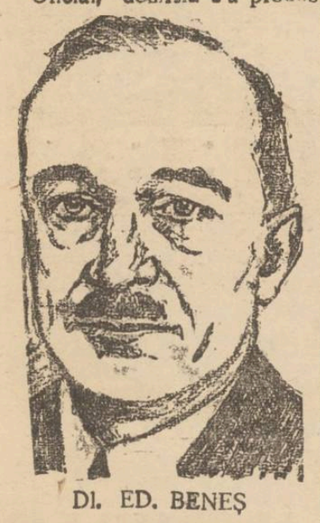

Dl. ED. BENEŞ

eri după amează la ora 6.

Generalul Sirovy a vorbit aseară la radio, făcând apel la populaţie să păstreze ordinea, astfel că reorganizarea statului cehoslovac să se facă fără incidente.

Poporul să aibă încredere în guvern şi să-şi păstreze calmul de care a dat dovadă în toate împrejurările.

Apoi gen. Sirovy a citit o scrisoare a d-lui Beneş, în care arată că a hotărât să se retragă din postul său *pentru a nu împiedica evoluţia statului cehoslovac şi a trage consecinţa evenimentelor.*

Dl. Beneş arată că va continua ca să servească ţara ca cetăţean şi patriot.

*

Praga 6 —Din cercurile intime d-lui Beneş, se anunţă că ceia ce a contribuit la producerea demisiei, a fost şi starea sănătăţii sale.

D. Beneş se resimte de pe urma evenimentelor prin care a trecut şi vrea să se retragă din viaţa politică.

Fostul preşedinte va trăi retras la ţară aşa cum a visat întotdeauna.

*

Praga 6. — Prerogativele preşidenţiale au trecut asupra consiliului de miniştri, care la rândul său le poate trece asupra primului ministru.

In termen de 14 zile vor fi convocate Camera şi Senatul, care vor alege pe noul preşedinte cu o majoritate de trei cincimi.

Recapitulând evenimentele, dl. Beneş a arătat că Cehoslovacia a fost sacrificată pentru menţinerea păcii.

Sacrificiile cerute sunt nedrepte; şi Cehoslovacia nu va uita aceasta.

A încheiat dând sfaturi poporului să conlucreze în linişte la consolidarea noului stat.

*

Ştirea demisiei d-lui Beneş a provocat o impresie profundă în rândurile populaţiei.

Cercurile politice se aşteptau la acest eveniment.

Poporul însă, care îşi iubeşte preşedintele, a rămas nedumerit.

Aseară, mulţimea a manifestat în faţa palatului preşidenţial, pentru dl. Beneş.

Impresia la Paris

Paris 6.—Ştirea demisiei preşedintelui Beneş n'a sosit la timp astă noapte, astfel că ziarele de astăzi n'au putut-o comenta pe larg.

In cercurile politice, ştirea n'a provocat surprindere.

Demisia e privită ca normală, o consecinţă a ultimelor evenimente.

Ocupându-se de acest fapt, ziarele arată că dl. Beneş a fost şi rămâne cel mai mare prieten al Franţei.

Totuşi demisia sa a fost inevitabilă, spre a se da posibilităţile statului cehoslovac să înceapă o nouă evoluţie.

Cine va fi ales preşedinte?

Cercurile diplomatice indică drept succesor la preşidenţie pe un slovac, dl. Ştefan Ossuski, actualul ministru al Cehoslovaciei la Paris.

Noul guvern va accelera negocierile cu partidul slovac, pentru o consolidare definitivă.

După aceasta, va urma alegerea d-lui Ossuski la preşidenţie.

Populaţia din Praga
îşi manifestă dragostea pentru d. Beneş

Praga 6.—Fostul preşedinte Benes a vorbit aseară la radio, arătând poporului de ce părăseşte înaltul post.

Şcolari
De preţurile efttne dela Librăria Gheorghiu trebuie să profite toată lumea

Informaţiuni

x Ancheta trimisă de guvern spre a cerceta situaţia Epitropiei Sf. Spiridon cu trei ani în urmă, decurge în condiţiuni normale.

D. controlor regal de stat, g-ral Baciu, cercetează actualmente dosarul anchetei făcute astă iarnă de d. inspector Stan.

După cum ni se anunţă, n'ar fi exclus să nu se ivească oarecari surprize...

x Dl. dr. N. Cădere, inspector general sanitar la Galaţi, a fost transferat la Bucureşti, în centrala ministerului sănătăţii.

x Astăzi fiind înmormântarea Mareşalului Averescu, şcolile şi instituţiile publice sunt închise.

Totuşi Palatul de Justiţie va judeca procese.

x Terminându-se cercetările în legătură cu crima din str. Morilor a cărei victimă a căzut bătrânul pensionar V. Sofian, criminalu I. Tonciuc a fost înaintat Parchetului.

x Azi dimineaţă, la ora 11, s'a oficiat la biserica Sf. Spiridon un parastas pentru Mareşalul Al. Averescu.

Serviciul divin a fost oficiat de un sobor preoţesc, în frunte cu P. S. Vicar Valerie.

Au asistat toţi funcţionarii Epitropiei, în cap cu d-nii epitrop Gr. T. Popa şi director A. M. Frimu.

CECILE WECHSLER
Inginer A. LEVENTER
Logodiţi
Iaşi Bucureşti
Felicitările au loc Duminică 9 Octombrie d. a. în str. Gh. Asaki No. 16 în casele d-lui Carol Wechsler.
Prezenta ţine locul oricărei alte înştiinţări.

Lupu Nuţă Gravor
Iaşi, Str. Lăpuşneanu 33
gravează tacâmuri pentru elevi şi eleve

Cehoslovacia a acceptat condiţiile Ungariei

Budapesta 6.—Guvernul cehoslovac răspunzând notei maghiare din 3 Octombrie, a acceptat condiţiunile propuse de Ungaria pentru garantarea executării acordului dela München.

Azi dimineaţă armata ungară va ocupa simbolic două localităţi dela frontiera ceho-maghiară.

Tratativele directe încep astăzi 6 Octombrie, la Komarom.

Complicaţii în chestia perceperei taxei ad-valorem

Nouile taxe ad-valorem introduse de către Primărie pe toate mărfurile intrate sau ieşite din raza oraşului nostru, se aplică cu toată strictetea.

După cum am relatat însă, noul regim a produs nemulţumiri printre comercianţii şi industriaşii ieşeni, cari şi aşa au de plătit o sumedenie de impozite.

Intr'o serie de memorii pe care le-au înaintat Primăriei, Camerei de Comerţ, şi altor autorităţi, comercianţii şi industriaşii ieşeni au cerut a se renunţa la aceste taxe.

Stând de vorbă cu unii comercianţi, ni s'au plâns că mulţi clienţi ce obişnuesc a se aproviziona depe piaţa Iaşului, au început a cumpara mărfuri din alte localităţi, făcând astfel ca oraşul nostru să piardă din însemnătatea sa comercială.

Cererea fabricei „Textila"-Copou

Dar aceste taxe ad-valorem se aplică şi industriilor din afara razei oraşului.

Astfel, eri dimineaţă, Direcţia fabricei „Textila"-Copou a înaintat Primăriei o adresă prin care-i face cunoscut că, organele c.f.r. locale percep taxele ad-valorem la toate mărfurile ce sosesc pentru fabrica din comuna rurală Copou, precum şi pe acelea care le expediază.

Conducerea fabricei arată că atât mărfurile intrate sau ieşite trec numai în tranzit prin oraş, şi în conformitate cu legea administrativă, ele nu pot fi supuse la această taxă.

In consecinţă, fabrica cere a se da dispoziţii organelor c. f. r. locale să înceteze perceperea oricărei taxe pentru mărfurile care sosesc sau se expediază de către fabrica „Textila".

D. primar girant M. Eşianu a cerut referatul serviciului Planului, care a arătat că fabrica „Textila" într'adevăr face parte din raza administrativă a comunei Copou.

Acum, rămâne de văzut cum va soluţiona primăria această chestiune.

V. G.

ORA 12

Rivalitatea economică anglo-germană
Prinţul regent al Jugoslaviei va vizita Londra

Londra 6.—Ziarul „Evening Standard" anunţă că prinţul regent Paul al Jugoslaviei va face în curând o vizită la Londra.

Se arată că această vizită ar fi în legătură cu călătoria în Balcani a ministrului economiei Reichului.

Germania a propus Jugoslaviei încheierea unei convenţii comerciale, prin care Jugoslavia să cedeze jumătate din producţia sa minerală, iar Germania să contribue la campania construcţiei de şosele.

Prin acest acord, Germania şi-ar asigura şi un debuşeu pentru automobilele sale.

Presa economică londoneză se ocupă de tratatvele germano-jugoslave, arătând străduinţa Reichului de a obţine debuşee în răsărit.

Vizita prinţului Paul la Londra ar fi în legătură cu unele tratative pe piaţa engleză.

Schimb de scrisori

Londra 6.—Generalul Sirovy a trimis o scrisoare de mulţumire d-lui Dulf Cooper, pentru laudele aduse cu prilejul formării noului cabinet cehoslovac.

Dl. Cooper a răspuns, relevând eroismul Cehoslovaciei în desfăşurarea evenimentelor europene.

Demobilizarea în Anglia

Londra 6—Guvernul a hotărât ca Simbătă 8 Octombrie să fie demobilizate toate trupele teritoriale engleze.

Teroarea în Palestina

Ierusalim 6.— In biroul guvernamental din Ierusalim a pătruns o bandă de terorişti care au devastat totul.

In nordul provinciei Galilea, la poalele muntelui Tabor, s'a produs o luptă între răsculaţi şi armată. Au fost ucişi 13 rebeli.

CORPUL MAREŞALULUI AVERESCU
va fi depus astăzi în cripta dela Mărăşti

Bucureşti 6—Toată ziua de eri a continuat pelerinajul la catafalcul Mareşalului Averescu.

S'au mai depus coroane din partea legaţiei italiene şi a d-lui Mussolini, a legaţiei germane, marinei jugoslave, etc.

Din ţară s'au adus zeci de coroane din partea voluntarilor, a împroprietăriţilor, şi a foştilor luptători din războiul mondial.

*

Astăzi au loc funeraliile.

La Ateneul Român, după slujba religioasă vor vorbi d-nii general Văitoianu, în numele consilierilor regali, general Argeşanu, pentru guvern şi ordinul „Mihai Viteazu" şi prof. P. P. Negulescu, din partea foştilor colaboratori.

„Straja Ţării" va participa la funeralii prin 3000 de străjeri, înşiruiţi pe tot parcursul, de la Ateneul Român până la Gara de Nord.

Trenul mortuar va pleca din capitală la ora 10,30.

Inhumarea în cripta de onoare de la Mărăşti se va face la ora 5 p.m.

Pe cale oficială se desminte ştirea că va fi transportată la Mărăşti şi sicriul Clotildei Averescu.

In cripta eroilor nu pot fi înhumaţi decât numai acei cari au luat parte în luptele de la Mărăşti.

Dl. prof. P. Papacostea va vorbi Luni la posturile noastre de radio, despre personalitatea ilustrului dispărut.

*

Ziarele de astăzi arată că atunci când Mareşalul era bolnav la Nuerenberg, M. S. Regele informat despre aceasta, a dispus să se pună la dispoziţia Mareşalului un vagon special.

Profund impresionant de gestul regal, Mareşalul Averescu a trimis M. S. Regelui următoarea telegramă:

„Cu adânc respect depun la picioarele tronului Majestăţii Voastre respectul meu pentru gestul regal privitor la vagon.

Aceiaşi solicitudine ca în 1932. Simt o nepărmuită satisfacţie că am stat constant în convingerile mele monarhice şi am văzut în Carol II asigurarea viitorului ţării mele.

Sunt al M Voastre credincios consilier".

Aceasta este ultima scrisoare adresată Palatului de către bătrânul Mareşal.

x **A fi frumoasă şi atrăgătoare** este problema ce rezolvă **Crema Miraculoasă.** Această minunată cremă distruge petele şi coşurile de pe obraz, albeşte şi catifelează pielea dându-i un parfum delicios. Depozit Farmacia Dr. Ratianu Str. Cuza Vodă 83.

Au înflorit merii

Hârlău 6.—O parte din merii aflaţi în grădina oficiului p. t. t. din localitate, au înflorit din nou.

Bătrânii spun că aceasta este semn de toamnă lungă şi frumoasă.

x *Un curios fenomen* s'a observat în cursul dimineţii.

Ploaia de astăzi este însoţită de o puzderie de musculiţe, care au invadat oraşul.

Faptul a fost remarcat de toţi cetăţenii.

x La Primărie, toţi şefii de servicii lucrează la punerea la punct a lucrărilor şi deciziilor luate de d. primar M. Eşianu.

Dl. Rezident regal M. Negruzzi
Inspectează Botoşanii

D. rezident regal M. Negruzzi a plecat eri peniru a inspecta oraşul şi judeţul Botoşani.

Excelenţa, Sa, în aceste inspecţii este însoţit de d-nii Isacovici director de cabinetşi. Dinu Cerchez şef de cabinet

D. Rezident Regal se va ocupa îndeaproape de nevoile judeţului Botoşani.

Instalarea noului primar al Iaşilor

In ceiace priveşte instalarea ca primar a d-lui general C. Ionescu şi a d-lui C. Militeanu ca ajutor de primar, solemnitatea va avea loc în ziua de 10 Octombrie.

Până atunci va sosi şi decretul de numirea d-lui avocat Ionel Gali în al doilea loc de ajutor de primar.

Operaţii neregulate
la Oboarele de cereale

Conducătorii Camerei de Comerţ au fost informaţi că organele de supraveghere ale oboarelor de cereale binevoesc uneori să elibereze timbrele Camerei pentru grâul vândut, fără ca produsele să intre în oboare şi fără a fi trecute în registre tranzacţiile nominale.

Iar de fapt, tranzacţiile se fac direct la magaziile cerealiştilor, sau prin oraşele localuri, fără un control riguros asupra greutăţi, hectolitrice şi a corpurilor străine.

Procedeul acesta aduce un mare prejudiciu producătorilor.

Intr'o inspecţie recentă la oboarele de cereale, d. C. Pogor, preşedintele Camerei de Comerţ, a constatat cele de mai sus.

S'au încheiat mai multe procese verbale de contravenţie şi tot odată s'a atras atenţia organelor de control de a se conforma dispoziţiilor legale.

In caz contrar, toţi vor fi înlocuiţi.

REP.

Ştiri poliţieneşti

Intre depozitari de ziare. D-nii P. Haresou şi Gh. Meiu proprietarii depozitului de ziare „Universul", din Piaţa Unire, au depus la poliţie o reclamaţie contra tovarăşilor lor d-nii Micloş şi Victor Weiss de la librăria „Hârtia Noastră" din str. Lăpuşneanu.

Aceştia sunt învinuiţi că astă noapte prin chei potrivite, s'ar fi introdus în depozit de unde ar fi încărcat importante stocuri de marfă.

Se fac cercetări.

Furturi.—Astănoapte indivizi rămaşi necunoscuţi, prin spargerea ţuşei dela locuinţa d-lui Zelda Iţic din Fundacu Condur No. 13, au pătruns înăuntru şi dintr'un sertar au luat suma de 21.500 lei şi un ceas de aur cu lanţ.

*

— In lipsa de acasă a d-lui Ianeu I. din str. I. C. Brăteanu No. 59, răufăcători au pătruns în casă de unde dintr'o şifonieră au furat suma de 15 mii lei.

SCALA A patra zi de triumf
— VEDETELE DVS. PREFERATE —
Dorothy Lamour
Martha Eggerth
- Marie Bell -
în cele mai frumoase trei filme
Mazurka Albastră
cu Paul Horbiger, Teo Lingen, Hans Moser
ULTIMA IUBIRE
şi filmul războiului din Spania
- Ultimul tren din Madrid -

Blocul Pensionarilor Publici din Iaşi face cunoscut încetarea din viaţă a pensionarului
Matei Gheorghe
Membru al Blocului şi înscris la Casa de ajutor pentru înmormântare.
Ceremonia înmormântării va avea loc mâine Joi 6 Octomb. a. c. ora 2 p. m. la Cimitirul Eternitatea.
Cortegiul va porni dela locuinţa defunctului stradela Sărărie No. 44 spre cimitir.
D-nele şi D-nii pensionari sunt rugaţi a lua parte.

Astă seara
50% REDUCERE
pe C. F. R.
Iaşi-Bucureşti
Informaţiuni şi înscrieri la Wagons-Lits//Cook, Piaţa Unirii Nr. 1.

In pauzele filmelor la
SIDOLI
veţi admira azi
OMUL INVIZIBIL
cea mai mare senzaţie

ANUL XXXIV No. 9458

ABONAMENTE.
Lei 350. . . . . pe un an
„ 180. . . . . „ 6 luni
„ 90. . . . . „ 3 luni
„ 35. . . . . „ 1 lună
„ 1500. . . Instituții publice

Atelierele tipografice „Opinia"
IAȘI STR. LAPUȘNEANU 37

1 LEU

OPINIA

Ziar popular cotidian

SAMBATA 8 OCTOMBRIE 1938

TELEFOANE
Redacția. . . . No. 1293
Administrația . . „ 1299
Serv. de noapte red. . „ 116

Redacția și Administrația
IAȘI STR. LAPUȘNEANU 37

Director C. R. GHIULEA

BIBLIOTECA UNIVERSITATII -IAȘI-

Apărarea pasivă, la ordinea zilei

Ministerul Aerului și Marinei însărcinat cu conducerea tuturor măsurilor privitoare la protecția teritoriului și a populației, în contra atacurilor aerochimice, a luat o serie de măsuri de o importanță capitală.

În primul rând s'a hotărât ca în toate centrele de aglomerație să fie instalate cât mai multe dispozitive de alarmă. Pe lângă perdeaua de avioane de pândă și de alarmă pe județe, instalarea a cât mai multe sirene vine să complecteze opera de înștiințare rapidă a întregei populațiuni, de apropierea avioanelor inamice.

Stingerea luminilor prin dispozitive speciale instalate la uzini și crearea a cât mai multe adăposturi, constituie de asemeni un important capitol din măsurile luate de conducătorii apărării noastre pasive.

Dar problema unei cât mai bune apărări în contra eventualelor atacuri aeriene, nu poate fi rezolvată în întregime, dacă nu se iau și măsuri de evacuare a unei bune părți din populația orașelor.

Astfel ministerul a dispus să rămână în orașe numai 20 la sută din totalul populației; vor fi evacuați în primul rând copii. Aceștia vor fi duși în locuri ferite de eventualitatea unui atac aerochimic.

Restul populației va fi găzduit în satele din jurul orașelor mari; la moșii.

O foarte bună organizare sanitară, prin înființarea pe lângă toate spitalele civile de secțiuni speciale pentru ajutorarea gazaților, precum și de înființarea echipelor imobile, este o altă importantă latură a problemei.

În ce privește stingerea incendiilor provocate de bombele incendiare, s'a hotărât o cât mai rapidă și bună organizare a tuturor posturilor de pompieri.

Aparate speciale și instalații adecuate vor mări puterea de stingere rapidă a tuturor posturilor de pompieri.

Măsurile luate de ministerul aerului și marinei pentru că o cât mai bună apărare contra atacurilor aerochimice, sa existe realmente, fac parte din ansamblul de hotărâri luate de consiliul peatru apărarea națională, întrunit sub președenția Majestății Sale Regelui,

Când în toată lumea se fac intense și asiduie pregătiri pentru o cât mai bună apărare în caz de război, noi nu puteam să nu ne încadrăm în ritmul acesta de elementară prevedere.

Hotărârile luate sunt menite să obișnuiască întreaga opinie publică cu măsurile de apărare și să aducă liniștea și calmul necesar dominării unei situațiuni grele.

.·. Ocuparea regiunilor sudete .·.

Trupele germane continuă ocuparea regiunilor sudete, conform acordului dela München. Iată, în cliseu cele 4 zone de ocupație, fără plebiscit. Ocuparea zonei IV se termină astăzi. Apoi se vor face pregătirile pentru plebiscit în celelalte teritorii cehoslovace cu populație germană.

Străinătatea și moartea Mareșalului Averescu

Cu moartea mareșalului Averescu s'a stins o glorie a Neamului. Eroul morții lui a produs în străinătate o preocupare a ziarelor din toate statele, publicând articole prin care au scos în evidență personalitatea excepțională a marelui dispărut.

Ziarele germane aduc omagii învingătorului dela Mărăști, recunoscând contribuția covârșitoare pe care Mareșalul a avut-o în momente de grea cumpănă pentru țară.

Italia s'a asociat la doliul României, d. Ugo Sola exprimând condoleanțe la legația noastră dela Quirinal.

Mareșalul Badoglio a trimis de asemeni o telegramă de condoleanțe armatei și națiunei române. În numele armatei italiene, a anunțat participarea la acest mare doliu, atașatul militar Lt. col. Dela Costa Gugliano: iar d. generai Pariani, subsecretar de stat la ministerul de război, s'a asociat în numele acestui departament.

Se știe că mareșalul era un prieten al Italiei, și aprecia cu convingere calitățile poporului italian.

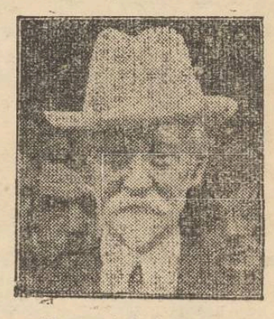

Mareșalul Averescu

D. Daladier președintele Consiliului francez, a trimis condoleanțe, în termeni foarte impresionanți.

Și în general, străinătatea a luat parte la doliul ce ne-a lovit prin moartea marelui soldat.

S'a mai găsit un act de naștere al lui Ion Creangă

de data aceasta, din anul 1839

Descoperirea a făcut-o tot d. Ungureanu, în arhiva Mitropoliei Moldovei

Se cunosc discuțiile pasionate pe chestia datei nașterii marelui nostru povestitor Ion Creangă.

Dl. Gh. Ungureanu, subdirectorul Arhivelor statului din Iași cercetând la Piatra-Neamț și la Humulești, a descoperit un act de naștere din care rezultă că Ion Creangă s'ar fi născut în anul 1842.

A intervenit în discuție și cunoscutul critic, d. Gh. Călinescu, care a menținut anul 1837 ca dată a nașterii lui Creangă.

Însă d. Ungureanu a purces la alte cercetări, de astă dată în arhiva prăfuită de ani a Mitropoliei Moldovei.

După mai multe zile de minuțioase cercetări, subdirectorul Arhivelor statului a putut găsi vechi hrisoave, unele destul de interesante.

În special, d. Ungureanu a dat peste un dosar referitor la starea civilă a satului Humulești (locul nașterii marelui povestitor Ion Creangă) pe anul 1839.

Controlând cu amănunțime

acest dosar, d. Ungureanu a găsit în original actul de naștere a lui Ion Creangă, pe anul 1839.

Așa fiind, toate părerile lansate până acum în jurul nașterii lui Ion Creangă, urmează să cadă, rămânând în picioare nouă descoperire a d-lui Ungureanu.

Însă nici de data aceasta nu putem fi prea siguri. De pildă, părintele N. Cozma, casierul general al Mitropoliei, de loc din Humulești, declară că ar mai fi existat un Ion Creangă care a murit de tânăr. Acest lucru îl știe de la niște rude autentice ale marelui povestitor.

Rămâne deci deschisă întrebarea: când s'a născut Creangă? În 1842 cum spune actul dela Piatra-Neamț; în 1839 cum spune actul dela Mitropolie; sau în 1837 cum se credea până acum?

Rămâne să ascultăm noile argumente ale d-lui Ungureanu și să se verifice autenticitatea noului act găsit.

rep.

DUNĂREA NOASTRĂ

Conferința d-lui prof. N. Dașcovici, la radio

Dl. N. Dașcovici, profesor de Drept Internațional Public la facultatea juridică din Iași și Secretar General la Ministerul Ed. Naționale, a vorbit Mercuri seara, la radio, despre „Dunărea noastră".

Tin să spun, dela început, că problema tranzitului pe apă este o veche pasiune a d-lui prof. N. Dașcovici. Sunt cunoscute tuturor acelor ce se interesează de consolidarea noastră economică, studiile închinate acestei probleme: „Dunărea noastră", „Politica comercială a Dunării.", „Marea noastră", etc.. În afară de aceste lucrări, ar mai trebui citate și articolele din „Însemnări ieșene" și „Argus", deosebit de interesante: „Mediterana și interesele noastre naționale", etc..

În cursul de Drept Internațional Public pentru studenții din an III licență, d. N. Dașcovici a insistat, cu deosebită grijă, asupra misiunii providențiale a poporului român de-a fi stăpân al gurilor Dunării, care este plămânul prin care respiră economia noastră națională.

În conferința rostită Mercuri seara la radio, d. Dașcovici a demonstrat că poporului nostru îi trebue o puternică împrietenire cu Dunărea și cu Marea. Apele ca elemente naturale, nu contribuit și contribue enorm la prosperitatea statelor. O mare parte din războaiele omenirii s'au purtat pe ape. Fluviile au fost de când lumea drumurile mărfurilor și ale ideilor. E ada a crescut odată cu mitul Venerei din spuma talazurilor. Imperiul egiptean s'a ridicat pe un fluviu și pe-o gură de Mare; imperiul roman și imperiul bizantin s'au desvoltat pe Mare. Spania medievală și Veneția, la fel. În epoca modernă, Anglia, a știut cum spune undeva d. Nichifor Crainic, cu-o ipocrizie unică în istorie, să-și ridice pirateria otavică la prestigiul unei civilizații cu drept de-a răpi totul tuturora. Tot pe Mare, ducele Mussolini, a întemeiat în văzul nostru noul imperiu italian, pe urmele glorioase ale celui de odinioară.

Marea Mediterană a facilitat desvoltarea Romei și-a Bizanțului, adică a celor două metropole: metropola lumii antice și metropola lumii medievale.

Pentru noi, Românii, Dunărea este singurul drum de apă. Importanța ei este într'adevăr covârșitoare, fiindcă suntem o țară agricolă, care exportă materii prime, al căror volum este invers proporțional cu prețul.

Grâul, lemnul și petrolul românesc ar scădea în valoare, dacă n'am fi stăpâni ai gurilor Dunării. Din totalul de 9—10 mil. tone de produse românești, exportate timp de un an de zile, abia 1 mil. și 900.000 tone au fost exportate pe uscat.

Statele industriale nu simt atât de mult ca statele agricole, nevoia căilor de apă, deoarece produsele industriale ocupă un volum mult mai mic în raport cu cele agricole.

Bărbați de stat ca Talleyrand, M. Kogălniceanu și Al. Lahovari, au arătat importanța apelor ca elemente de progres în viața statelor.

Un publicist rus, Meșnicov, scoțând acum 50 ani o carte, la Paris, subliniază că viitorul României atârnă de Dunăre. Experiența ne-a dovedit ce

(Continuare în pagina 2-a)

Din toată lumea

Demisia d-lui Beneș

Demisia d-lui Beneș, din președinția republicei cehoslovace, a fost impusă de împrejurări.

Dl. Beneș a reprezintat o politică europeană, care a dat greș, — cel puțin în ce privește patria sa.

Acuma, Cehoslovacia va trebui să-și caute noi orientări, pentru a-și asigura, în viitor, ființa Statului. Și dacela îi trebue alt conducător, cu alte vederi de politică internațională.

Dl. Beneș, om de mare valoare și mare patriot, a înțeles situația și s'a dat la oparte.

§§§

Viteza cititului

Știința a constatat de mult că omul nu poate citi dintr'o singură privire două numere, ci le citește consecutiv; însă atât de repede încât nu-și dă seama că cirirea nu e simultană.

Savantul englez Robert Hutt a construit un aparat foarte complicat cu care a măsurat viteza citirii, stabilind că ochiul omenesc citește numerele cu o viteză de 0,0003 secunde.

§§§

Sărutarea telegrafică

America, țara tuturor originalităților, a lansat acum o modă nouă: sărutarea „telegrafică".

Prima sărutare telegrafică a trimis-o o tânără din New-York logodnicului ei dela Chicago. După ce a sărutat cu buzele, proaspăt fardate, un formular de telegramă, fata a predat „pecetea sărutării" unui telegrafist care a transmis pe calea radiotelegrafiei, această originală manifestare de dragoste.

§§§

Militărie și filosofie

Generalul Gamelin, șeful Statului Major al armatei franceze, e un pasionat al literaturii filosofice.

În ceasurile libere, el citește lucrări de filosofie și studiază în special operele filosofului francez Henri Bergson.

Cu prilejul recentei călătorii la Londra, generalul Gamelin, —între preocupări de ordin militar—avea lungi discuții cu ministrul britanic Sir John Simon, asemenea un pasionat al problemelor filosofice.

Dealtfel, popoarele sânt bucuroase ca conducătorii lor să facă cât mai multă filosofie și cât mai puțin război...

§§§

După trecerea primejdiei

În zilele de uricioasă amintire când Parisul se prezătea de un război considerat atunci inevitabil, una din primele măsuri luate de Prelectura departamentului Senei în cadrul apărării antiaeriene, a fost aceea a reducerii iluminatului public. Intru aceasta s'au operat numeroase transformări.

Coșmarul războiului fiind îndepărtat, prima grije a acelaș Prelecturi, a fost să lanseze un ordin prin care se pune în vedere serviciilor respective că iluminatul public trebuie restabilit în toată strălucirea „antebelică", și în cea mai mare grabă.

§§§

Fel de fel

Legăturile aeriene și telefonice cu Praga, întrerupte în timpul zilelor de criză, au fost reluate.

— Ministerul educației naționale a anunțat Universitățile că alegerile de rectori și decani se suspendă până la noui dispoziții.

— La spitalul central din capitală s'a înființat un ospiciu pentru internarea infractorilor alienați,—conform noului cod penal.

— O curioasă criză politică se înregistrează în Japonia. Nu se poate găsi un ministru de externe. Până acum s'au produs trei refuzuri, așa că nu se știe cine ar putea lua acest portofoliu.

Problema asistenței spitalicești

Cum este organizat un spital în America.—Directorul de spital.—Calitățile d-lui Dr. Gancevici.

de Dr. G. Plăcințeanu

Cu prilejul solemnității recente de la Sanatorul Bârnova, o cuvântare care s'a remarcat a fost aceia a d-lui Dr. Gh. Plăcințeanu.

Iată pasagiile esențiale din expunerea conoscutului medic ieșan:

În 1913 „Asociațiunea Chirurgilor Americani" cerea chirurgului de Spital să facă dovada aptitudinelor sale, prin prezentarea a cel puțin 100 fișe de operațiuni practicate. După studii îndelungate în numeroase spitale, în ceia ce privește organizarea lor pe linia standardizării, după 40 mii de rapoarte de anchetă adunate, s'a putut ajunge la principiile fundamentale ale celei mai bune organizări.

Spitalul a fost standardizat. Pentru ca un Spital American să obțină titlul de *„Complect Aprobat"*, trebue să îndeplinească următoarele condiții:

1. Să posede un corp medical competent și bine organizat.

2. Să organizeze reuniuni periodice, pentru ca medicii să se poată ține la curent cu progresele științei și activitatea clinică.

3. Să interzică reducerea taxelor de spitalizare.

4 Să asigure întocmirea exactă și completă a fișelor tuturor pacienților.

5. Să pună la îndemână toate mijloacele de diagnostic și tratament; inclusiv un laborator și radiologie.

Pentru ca un spital american să poată atinge asemenea calități, îi trebuie ani de zile. Aprobarea de *„Standard"* obținută, nu e valabilă decât un an; apoi direcțiunea Spitalului face din nou formele ca pe ziua de 1 Octombrie să obțină din nou aprobarea.

Dr. Ciocârlan în „Revista de Igienă Socială" face o recenzie despre această chestiune, așa de interesantă pentru cei ce se ocupă de asistența spitalicească, așa cum se înțelege în vremurile noastre; și dânsul arată,—după lucrarea lui Malcom și Mac Eachern, că avantajele standardizării spitalelor se pot rezuma în:

Pentru bolnav, dă garanția unei îngrijiri perfecte, datorită unui corp medical de elită, unui personal competent, mijloacelor de diagnostic, tratament și fișiere complecte;

Pentru medic, dă posibilități de muncă în condițiuni excelente, cu personal bine pregătit;

Pentru spital, dă consacrarea valorei sale din punct de vedere administrativ, social economic;

Pentru public, dă mândria justificată pentru Instituțiile pe care le posedă țara și desvoltarea tendinței de a se recurge la acele Spitale, cari pot să asigure o cât mai efi-

cace îngrijire bolnavilor și accidentaților.

În aceiași ordine de idei, cu ocazia studiilor mele din anul trecut la Viena, am putut afla pentru prima dată, că există o asociațiune internațională a Spitalelor, cari editează o revistă „Nozokomeion", și care se ocupă cu cercetări, cătând programul în această problemă a asistenței de Spital.

Am publicat în „România Medicală" preocupările așa de utile pentru toate Instituțiile noastre spitalicești, ale acestei asociațiuni, și am avut fericita ocazie să ne întâlnim la Conferințele provocate și stimulate de dl. Prof. Rășcanu, Președintele Colegiului medicilor din Iași, cu cei ce se ocupă serios și aprofundat de problema asistenței spitalicești. Printre ei ați impresionat D-voastre dr. Gancevici, făcând o comunicare plină de observațiuni, extrem de interesante și bine documentate.

Dr. Gancevici, mi-am zis eu atunci, **„trăește în Spitalul lui".**

Dar cu ocazia Congresului

(Continuare în pagina 2-a)

CIRCUL KLUDSKY

---- **Irevocabil ultimele 3 zile** ----

Vineri, Sâmbătă și Duminică în fiecare zi matineu ora 4 și seara ora 9

Diferite numere de atracție și dresuri de animale sălbatice

Prețuri populare

Desfacere totală de încălțăminte

din cauza mutării

LA **„TEGRA"**

STR. CUZA VODĂ 69

cu prețuri până la **50°/₀** reducere

TYP

Cel mai sigur purgativ

Inscrieți-vă la excursia Iași-București

cu 50 °/₀ reducere pe C. F. R.

Plecarea mine Sâmbătă seara

Informațiuni și inscrieri la Agenția

Wagons-Lits // Cook

Iași Piața Unirei 1

Cinema Sidoli

Astăzi de la ora 3 p. m.

Formidabilul film muzical

ROMANȚA INTUNERICULUI

cântat de

GLADYS SWARTHOUT
JOHN LOHLES
JOHN BARYMORE

In pauze la matineuri — — senzația zilei

OMUL INVIZIBIL

— prin raza misterioasă —

Al 2-lea film Premieră

Călărețul din Manatan

cu JOHN WAYNE

Jurnalul Paramount

Autobuzele Iași-Huși

(HUȘI-IAȘI)

cu începere dela 5 Oct. s'au modificat plecările:

Plecarea din Iași ora 5
" d. a. " 2
" din Huși dim. " 5
" " d. a. " 2

AUTOBUZUL

Azi la Phoenix

dela ora 3 p. m.

Prețuri: **14, 10 și 5 lei**

Valetul de Cupă

cu ROBERT TAYLOR
JEAN HARLOW

Al doilea film,

FARMECUL BOHEMEI

cu MARTHA EGGERTH
JEAN KIEPURA

Al treilea film

CHARLIE CHAN la Olimpiadă

cu WARNER OLAND

CABINET DENTAR

Dr. D. ROMANO

s'a mutat

in Strada Gh. Lascăr colț cu Str. Lăpușneanu (Râpa Galbenă)

Doctor

Șvaigher Carol

A. C. Cuza 21 (fost Arcu)
Telefon 1045

consultă pentru boli interne, boli de femei, venerice, sifilis. Intervenții de mică chirurgie. Injecții sclerozante pentru varici. Tratamente electrice.

DOCENT DOCTOR

Gh. Plăcințeanu

chirurg primar

Chirurgie și Ginecologie

Cons. 3—5 d. a.

ALEEA ALEXANDRI No. 5

Telefon 1540

DOAMNA DOCTOR

PARHON C. ȘTEFĂNESCU

Medic primar al Spit. Socola

Consultă pentru:

Boale nervoase și ale glandelor cu secrețiuni interne

METABOLISM BAZAL

Cons. 2—4 p. m.

Str. Tăutu 2 Tel. 2269

Dr. Gancevici

consultă

BOLI DE PIEPT

Str. Lăpușneanu 19

Luni, Mercuri și Vineri între orele 1—4 p. m.

DOCTOR

A. Dascăl

BOLI INTERNE

VENERICE și SIFILIS

Tratamentul blenoragiei la bărbați și femei

Diathermie urologică și generală

Consultații și tratamente: 7½—10 a. m. și 2—9 a. m.

Duminică 9—12 a. m.

Iași, Str. Cuza Vodă 42

(vis-a-vis de Camera de Comerț)

DOCTOR

Elena Preda

Medic asistent al Spitalului Socola

BOALE NERVOASE ȘI ALE GLANDELOR CU SECREȚIUNI INTERNE

ANALIZE HORMONALE

Cons. 2—5 p. m.

Str. Vasile Conta 32

Dr. R. DAMSKER

Medic de Spital

BOLI INTERNE

plămâni, inimă, rinichi

Str. Ghica Vodă No. 32

Colegiul Medical — Iași

Biroul Colegiului Medical va judeca în ședința de Vineri 7 Octombrie 1938, ora 4 d. a., în amfiteatrul Facultății de Medicină, procesul D-lui Dr. Rămureanu din Trg. Frumos, implicat în sinuciderea Dr. Gaube.

Sunt citați următorii martori:

Dr. Scarlat Iamandi, Trg. Frumos,

N. Râpeanu, Institutor, Trg. Frumos.

Tache Mânecuță, proprietar Trg. Frumos.

Ghemu, institutor, Trg. Frumos.

Preot Simiganovschi, Trg. Frumos.

Ionescu Const., pensionar, Trg. Frumos.

Dr. Dimitriu, Trg. Frumos.

Sunt citați ca informatori: Colonel Dr. Dockman, Iași. Avocat Gaube, Iași.

Președinte,
ss. Dr. V. RĂȘCANU

DE INCHIRIAT imediat una cameră nemobilată în centru. De preferat pensionară. Adresa la ziar.

DOAMNA 40 ANI, robustă, bune condițiuni, bună gospodină, caut loc menajeră la domn singur, având sau nu copii.

Adresa la ziar sub C. F.

CAȚEA mare rasa dog olandez se vinde avantajos. Str. Plăcerilor 5.

UMBRELE bune cu prețuri de 40°/₀ mai eftine ca în altă parte cât și reparațiuni de tot felul obțineți LA LEON care s'a mutat în str. I. C. Brătianu 113 lângă farmacia Racovitză.

INCHIRIAZA 2—3 camere bucătărie, str. Paladi No. 5, tramvai Sărărie.

PREPAR SERIOS și convenabil la toate materiile cursului inferior — și germana curs superior. A se adresa în Str. Păcurari 66.

CAMERA MOBILATA de închiriat, confort, lumină electrică, cuvetă, teracotă, intrare separată, acces baie, în str. Bărbo 6.

CAMERA MOBILATA cu intrare separată, de închiriat. Str. Iancu Bacalu No. 7.

LIMBA ENGLEZA. — Inscrierile pentru cursurile libere, începători și înaintați, date la Seminarul Pedagogic Universitar se fac Sâmbătă dela 4 la 6 d. a.

De închiriat

1. Prăvălie str. Lăpușneanu No. 32 (azi ocupată de J. Șmilovici. 2. Idem acea ocupată de M. A. Goldștein str. Lăpușneanu No. 32. 3. Apartamentul de 3 camere și bucătărie ocupat de Jud. Muncă Iași, Piața Unirei etaj. 4. Localul ocupat de Frații Sternberg, Piața Unirei 7, servind de berărie și restaurant. 5. Apartamentul de 4 camere fost ocupat de Biroul Populației din Iași str. Alexandri No. 3 parter. 6. Idem 4 camere ocupat de Insp. Muncei Iași str. Alexandri No. 5 parter.

Mai multe apartamente ptr. locuințe în Iași str. Sf. Atanasie No. 125 | 127, Str. A. C. Cuza No. 17 și str. Zugravilor 19.

Informațiuni dă avocat Serafimi, str. Sf. Sava No. 15.

De închiriat

4 camere și bucătărie, strada Lăpușneanu 33, deasupra magazinului Gavrilețeanu, etaj.; instalație modernă, preț convenabil, 34.000 lei anual.

Apartamentul vizibil toată ziua, fiind liber de pe acum. A se adresa la *Avocat N. Nebuneli* str. Lascar Catargiu 35.

10 câini și 2 pisici

— joacă schetchul comic —

SCANDAL LA GRAND-HOTEL

O veste bună pentru ieșeni

Soldăm tot stocul de încălțăminte cu prețuri eftine fără concurență începând de Sâmbătă 17 ct.

Luna Eftină

la magazinul de încălțăminte

QUADRAT

IAȘI — Str. Ștefan cel Mare 15

Lei 125 pantofi de casă **Lei 145** pantofi de copii

Lei 195 pantofi de saten **Lei 295** troteururi de piele

Lei 325 pantofi de antilopă **Lei 345** pantofi bărbătești

Cariera d-lui General Ion Râșcanu

noul primar al orașului Vaslui

După cum se știe, distinsul fruntaș moldovan, d. general Ion Râșcanu, a fost numit primar al orașului Vaslui.

Născut la Cahul în anul 1875, Ianuarie 4, din părinți institutori, a urmat cursurile școalei primare în orașul Vaslui, unde părinții săi se stabiliseră încă din anul 1879.

După absolvirea cursului primar, a fost înscris în liceul Național din Iași; iar după terminarea a 4 clase, a urmat cursurile Liceului Militar din localitate.

In anul 1893, absolvind cursurile școalei de ofițeri din București, — fiind clasificat I-ul din promoția sa — a fost înălțat în gradul de sublocotenent.

Ca ofițer, dorind a se ilustra în cariera armelor, a urmat școala de aplicație de artilerie și geniu; apoi școala superioară de războiu, pe care a determinat-o cu mențiunea „f. bine", fiind clasificat în ambele școli I-ul, din promoțiile respective.

In aceste școli, și-a format o cultură solidă, ascuțindu-și spiritul, acumulând cunoștințe în toate domeniile.

In gradele de căpitan și maior, dovedindu-se capabil și energic, superiorii săi îi încredințară, postul de profesor de tactică la școalele de Artilerie și Geniu, și la școala superioară de Războiu între anii 1907—1911.

Ca o distincție bine meritată, i se încredință postul de răspundere de atașat militar al României la Berlin, — de unde printre altele posedă — ca amintire — un interesant tablou, când călare pe cal, că raportul ex-Kaizerului Wilhelm.

După reintoarcerea sa din Germania, a fost numit — sub ministeriatul la războiu al regretatului N. Filipescu, — șef de cabinet al acelui minister, unde a dat dovadă de reale aptitudini de conducere.

In anul 1912, și până la 1 Oct. 1916 a fost șeful secțiunei operațiunilor din Marele Stat Major.

In timpul războiului în gradele de colonel și apoi de general de brigadă, d. gl. Râșcanu a comandat Brigada 15 de artilerie la bătălia dela Mărășești, și apoi Divizia I de Vânători, cu care a intrat în Basarabia la începutul ocupației ei de către armata română.

La 27 Martie 1918 d. gl. I. Râșcanu, a participat la solemnitatea unirei Basarabiei la patria-mamă.

La 1 Dec. 1918 și până la 28 Sept. 1919 a funcționat ca secretar gl. al Ministerului de Războiu, unde a dovedit cu prisosință că e un bun cunoscător al nevoilor armatei, fapt care a determinat în anul 1919 să fie numit ministru de Războiu, deținând acest minister, în trei cabinete ministeriale care s'au succedat în acest timp.

In anul 1922, fiind atras de curentul politic, demisionează din armată, activând în politica militantă alături de Mareșalul Averescu.

In anul 1927 când noua provincie a Basarabiei era încă sub influența rusească, simțindu-se nevoie de o mână tare, care să preia conducerea efectivă a nouei provincii spre a o organiza, d. gl. Râșcanu a fost numit ministru al Basarabiei unde a desfășurat o activitate rodnică până la 15 Iulie acelaș an, când a demisionat.

Sub guvernul Iorga din anul 1931, i s'a încredințat din nou conducerea ad-ției g-le a acestei provincii, a cărei conducere efectivă a avut-o până în anul 1932, când a demisionat din nou. In ultimii ani a activat în part. liberal, fiind ales deputat și senator.

Nu ne îndoim că cetățenii orașului Vaslui sunt mândri de noul lor primar, și-i vor da d-lui g-ral Râșcanu tot sprijinul lor, pentru a duce la bun sfârșit sarcina ce i-a fost încredințată.

I. S.

Inserții *)

In chestia Comitetului școlar dela Rediu - Mitropoliei

Primim:

Domnule Director

In ziarul „Opinia" de sub onor. conducerea Dvs. au apărut în ziua de 6 Oct. a. c. câteva rânduri relative la situația subsemnatului, în comit. șc. Rediul Mitropoliei, la cari vă rugăm să binevoiți a publica următoarele precizări:

Eu inv. D. Vrașmașu sunt secretar al Comit. șc. Rediu Mitropoliei, ales de colegi în conformitate cu legea, și confirmat de onor. Comis. șc. al jud. Iași.

V-le Boureanu nu este președinte, și nici n'a fost. Așa dar numai i se pare că e de acord cu legea, dar se vede că nu e de acord nici cu bunul simț.

In adevăr am fost pedepsit cu cenzura; dar asta nu oprește pe un inv. să fie secretar a Comit. școlar. Și cum și când am fost pedepsit? Atunci când contra valului de nedreptate, erai nebun dacă încercai să te opui? Un foarte simandicos domn, care deținea unul dintre cele mai mari posturi de răspundere în jud. Iași a găsit de cuviință să trimeată un bilețel unui domn din comisia de disciplină, ca să obțină pedeapsa unui inv. adversar politic. Așa am fost pedepsit.

Și acum nu pot fi secretar la Comit. școlar pentru aceasta? Asta numai Boureanu concepe. Căci cine e Boureanu? Un om care a făcut o crimă, deci criminal.

A avut și are o sumedenie de procese pentru diferite soiuri de delicte la Trib. Iași.

Și acum e în perspectivă să fie tras la răspundere pentru ceia ce a lucrat la Com. Rediu Mitropoliei ca primar în ultimii 4 ani.

Că eu inv. D. Vrajmașu voi fi sau nu secretar la Comit. șc. Rediul Mitropoliei, nu interesează opinia publică, dar interesează faptul că de'acum încolo V-le Boureanu va avea în fie care lună un proces pentru ceia ce a făcut ca primar la Rediul Mitropoliei.

D. Vrăjmașu

*) Ziarul nu răspunde de cele cuprinse în această rubrică.

La banca pensionarilor

Dl. Victor Munteanu președintele Băncii Populare a Blocului pensionarilor, impovărat de lucrări s'a retras dela conducerea băncii.

Consiliul de administrație, în ședința de astă seară a ales ca președinte al băncii pe d. col. Adam, iar ca vicepreședinte pe d. Maior Petre Bonciu.

Dl. Victor Munteanu va rămâne președinte de onoare al Băncii Populare, conform dorinței și alegerii din adunarea generală.

x Camera de Muncă a închis atelierul de mobile al d-lui Avram Michitz din str. Cometa 1, pentrucă patronul nu avea carte de meșter.

Dunărea noastră

(Continuare din pagina 1-a)

înseamnă să nu fim stăpâni ai gurilor Dunării, paznici ai acestui „drum fără pulbere".

Conferința d-lui N. Dașcovici, ca și toate lucrările care tratează problema transitului pe apă, dealtfel, se integrează în ritmul strădaniei d-sale, de ani de zile, pentru a dovedi tuturor, însemnătatea apelor în dezvoltarea vieții de stat, dar mai ales datoria conducătorilor destinului românesc de a ști să utilizeze aceste mari binefaceri ale Providenței.

Nu trebue să uităm că dintre toate neamurile neo-latine numai noi, Românii, suntem singurul neam în conștiința căruia n'a pătruns încă necesitatea utilizării raționale a apelor. N'a pătruns, fiindcă îndeletnicirea de căpetenie a poporului nostru a fost și este agricultura și păstoritul.

Istoria noastră este a unui popor sedus de plaiuri și tălăngi, de brazdă și de ropotele sapelor, și nici deloc de sirene, de corăbii și catarguri. In dealungul istoriei, Marea a fost pentru noi o incertitudine politică, iar gurile Dunării nu le-am stăpânit continuu. E perfect adevărat că Mircea cel Bătrân s'a întins până la „Marea cea mare"; iar Ștefan cel Mare știa precis valoarea apelor când bătea Chilia, Brăila și Cetatea-Albă.

Imprejurările istorice, nefavorabile, ne-au făcut să în pasivi față de Dunăre și Mare, fiindcă ele au fost drumuri utilizate de alte neamuri pentru a veni spre noi, și nu drumuri utilizate de noi spre a merge spre ele.

Acum, gurile Dunării și Marea ne aparțin de drept. Nu însă și de fapt.

Problemele unei economii cu adevărat naționale nu vor putea fi rezolvate fără transformarea situațiilor de drept în situații de fapt. Românizarea vieții la Dunăre și la Mare este un comandament al politicii naționale, o poruncă din cele mai capitale, de rezolvirea căreia depinde demnitatea noastră românească. Să sperăm, că într'o bună zi, d. prof. N. Dașcovici ne va înfățișa soluțiile concrete pentru realizarea acestui deziderat al românismului.

GRIGORE V. COBAN

x Judecătoria ocol Mixt a respins cetățenia română d-lui Iancu Roter din Bd. Brătianu 11. Contra acestei hotărâri, s'a declarat recurs.

COMUNICATUL

Asociației librarilor ieșeni

adresat părinților școlarilor din școlile primare

Librarii din Iași sesizându-se că unele direcțiuni de școli obligă copiii să cumpere cărțile la o anumită librărie, facem cunoscut pe această cale tuturor părinților că acest procedeu este complect lipsit de legalitate constituind o concurență neloială.

Aducem deasemenea la cunoștința părinților că toate cărțile școlare de curs primar, toate librăriile din oraș le vând cu o reducere de 20°/₀.

Aceasta conform măsurilor luate de Ministerul Educației Naționale.

Cumpărați deci la Librarul unde vă convine și nu vă lăsați intimidați.

Asociația Librarilor Ieșeni

Octombrie 1938

Problema asistenței spitalicești

(Continuare din pagina 1-a)

Național de Tuberculoză, de acum câțiva ani, v'am vizitat Sanatorul Vechi, și mai decurând începutul acestuia nou; și apoi am avut foarte dese conversațiuni cu dvs.

Din tot ce-am observat, din tot ceiace m'a impresionat din dvs., ca medic și conducător de Instituție, din ceia ce a-ți realizat, și din ceia ce sunt convins că trebuie să fie un Director de Spital și cum trebuie să se situieze astăzi un așezământ spitalicesc modern, după cele câteva date ce le-am schițat mai adineori, vreau să încerc să vă caracterizez:

„Sunteți, Stimate Coleg, prototipul unui Director de Spital, căci posedați pe lângă o vastă cultură profesională, o abilitate deosebită de clinician și o perfecțiune în aplicațiunile terapeutice, a tot ceia ce specialitatea dvs., v'a putut oferi. Posedați în plus două mari calități de: *Conducător hotărât și Organizator.*

„*Bosa conducerei* nu o are și nu se poate naște oricine cu ea. Nu înseamnă a-ți impune prin forță voința ta în manierele tale; dar înseamnă a avea acel fluid invizibil, care iradiază de la suprafața ființei tale, din vorba ta gesturile tale, fie ele cât de blânde și cari electrizează întregul personal din subordine. Asta înseamnă a avea darul conducerei.

„*Bosa de organizare* iarăși nu e la îndemâna oricui. Cel ce o are, vede repede lipsurile remediile cele mai rapid realizabile; iar realizările sale sunt cele mai bune, cele mai de așteptat.

Vede profitul pentru Institut e, pentru bolnavi; — știe mecanică, arhitectură, electricitate, contabilitate, grădinărie, bucătărie, lengerie; *știe tot ce trebuie unei bune organizări.*

„Pe ambele le posedați Domnul Dr. Gancevici. Pentru ceia ce ați realizat aici și la care mă așteptam să fie așa, eu vă felicit din tot sufletul meu. Spitalul Dvs. poate fi *„Aprobat Standard"* și se servească de model celorlalte, iar Directorul lui, Dvs. Dr. Gancevici, sunteți cea mai creatoare figură medicală din ținutul nostru, — o mândrie a medicilor ieșeni.

x **Doctorul Sebastian Pineles înapoiat în localitate şi-a reluat ocupaţiile; strada Cuza Vodă 20.**

x DR. H. SOLOMOVICI întors în localitate a reluat consultaţiunile pentru *nas, gât, urechi şi gură.* Strada Ştefan cel Mare 4. Telefon 1320

x **Dr. H. Apter întorcându-se în localitate şi-a reluat consultaţiile.**

x Dr. B. Fingerhut *reîntors din străinătate ş.-a reluat consultaţiile Str. Nemţească 11*

x **Doctorul A. Hol...an s'a mutat în str. Armeană. No. 9 şi consultă zilnic boli nervoase şi boli de nutriţie dela 10-12 şi 3-7; tratamente de slăbire şi îngrăşare. Telefon 1577.**

Un triumf al repertoriului original:

Ion al Vădanei

de maiorul N. Kiriţescu

Spectacolul se va juca la Teatrul Naţional

Comedia *„Ion al Vadanei"* a d-lui N. Kiriţescu, a pornit într'un lung turneu, purtând în toată ţara un succes, a cărui faimă a fost de mult creiată şi care face ca, acest spectacol să fie unanim şi cu nerăbdare aşteptat.

In oraşul nostru acest spectacol se va prezenta în cursul lunei acesteia—19 Octombrie —la Teatrul Naţional.

*

Cariera acestei piese este îndeajuns de cunoscută. După triumful repurtat la premieră „Ion al Vădanei" s'a pornit pe o serie fără precedent, jucându-se timp de şapte luni în şir, fără întrerupere şi închizând stagiunea cu cassa închisă. E un record, care n'a mai fost înregistrat de nici o piesă. La relaure, acum câteva zile, piesa a obţinut acelaş răsunător succes, dovedind valoarea ei excepţională.

Comedia „Ion al Vădanei" a şi fost premiată cu Marele premiu pentru teatru pe anul 1938, însuşindu-şi astfel un titlu, care duce la consacrarea definitivă a acestei strălucite cuceriri a literaturii dramatice originale.

*

Pentru a asigura spectacolului o înfăţişare şi ţinută artistică la înălţimea celei din Capitală, autorul piesei: D-l N. Kiriţescu, va conduce personal turneul, prezentând piesa în toate oraşele. Distribuţia cuprinde elementele de frunte, gloria interpretărilor marilor repertorii, având pe D-na *Maria Filotti*, societară de onoare şi profesoară la Academia de artă dramatică, d-nii *Aurel Ata asescu, N. Jancovici-Çosmin* etc.

Decoruri noui, montare modernă, şi fastuoasă, toalete elegante, muzică de scenă, îmbracă acest spectacol in haina sărbătoriei, ce se cuvine acestui eveniment teatral.

Biletele se pot obţine la agenţia „Gheorghiu".

CR.

Nemulţumiri printre funcţionarii Primăriei

Noua mişcare printre funcţionarii Municipiului, a produs oarecari nemulţumiri. Cauza? Sunt unii cari slujesc instituţia de zeci de ani, în care timp au căpătat foarte mici avansări.

Ba ceva mai mult. Sunt unii dintre funcţionari, cari deşi în urmă cu câţiva ani au căpătat o mărire oarecare de salarii, astăzi, prin noua mişcare, se văd daţi înapoi şi cu leafa mult redusă.

Acest tratament a făcut pe funcţionarii din această categorie să facă demersuri la d. primar, căruia i-au cerut, dacă nu punerea la acelaş nivel cu colegii lor avansaţi, dar măcar să fie menţinuţi în situaţia de mai înainte.

S'au întocmit şi memorii în acest senz şi se aşteaptă rezultatul.

REP

Ştiri şcolare

Astăzi au sosit la Librăria Ath. Gheorghiu toate cărţile şcolare, cari au lipsit până acum în oraş.

Stiri judiciare

Concurenţă neleală. — Industriaşul Alter Schvartz proprietarul fabricei de unsori minerale „Plugul" din Tg. Moineşti jud. Bacău, a acţionat în judecată conform legei pentru reprimarea concurenţei neleale, pe industriaşii S. Rafael şi H. Şulim din acelaş oraş.

Aceştia au pus în vânzare un produs similar, însă de mai proastă calitate, imitând ambalajul cutiilor şi punând emblema „Plugul Român".

Reclamanţii făcând dovadă acţiunei lor, tribunalul a ordonat distrugere din comerţ a produselor „Plugul Român", condamnându-i şi la despăgubiri civile.

Contra acestei hotărâri, s'a făcut apel.

*

Delapidare.—Curtea de Apel secţia II a judecat procesele d-lor Ioan Ciochină din Roman str. Valter Mărăcineanu 23 şi Ioan Roşu din str. Ioan Agarici 2, foşti funcţionari fiscali, condamnaţi pentru delapidare şi fals la câte 1 an închisoare.

Curtea a achitat pe inculpatul Ioan Ciochină, şi a redus la 6 luni închisoare pedeapsă lui Ioan Roşu.

*

Sustragere de sub sechestru.—Parchetul local a trimis în judecata tribunalului pe d. Iancu Iţicovici din str. Prof. Paul 24, pentrucă a sustras de sub sechestru lucrurile sechestrate de Casa Asigurărilor Sociale.

*

Acţiune de daune. — La tribunalul local s'a introdus o acţiune de daune contra Ministerului Educaţiei Naţionale şi a comitetului şcolar al Seminarului „Veniamin Costachi" de către Mihai, Alexandrina şi Claudia, Alexeff din str. Palat 24, prin care cer ca în solidar să fie obligate să le plătească suma de 120 mii lei ca despăgubiri civile.

Reclamanţii sunt proprietarii unei pivniţe ce se află dedesuptul unei clădiri din curtea seminarului clădire ce a fost dărâmată.

Din această cauză şi pivniţa a fost distrusă, proprietarii ne mai putându-se servi de ea.

*

Falşificare.—Curtea de Apel secţia II-a a redus dela 1 an la 6 luni închisoare pedeapsa dată comerciantului Lazăr Rothenberg din Bacău str. Regina Elisabeta, pentrucă a falşificat mai multe abonamente pe cfr., schimbându-le distanţele.

*

Acţiune în contencios.— Curtea de Apel secţia II-a a înregistrat cererea de acţiune în contencios a d-lui G. Goancie, învăţător din Vânători-Neamtz, contra Ministerului Educaţiei Naţionale, pentrucă greşit au fost transferaţi în Tg. Neamtz d-nii: N. Platon şi V. Gârleanu de grade egale, fără casă şi teren de cultură, reclamantul având casă proprie şi teren de grădină.

Aceasta, este prima acţiune în contencios în urma transferărilor făcute acum câtva timp.

Conferinţele preoţeşti şi adunările eparhiale vor fi suprimate complect

Se ştie că printr'o decizie mitropolitană, conferinţele preoţeşti au fost amânate.

Acelaş lucru s'a întâmplat şi cu adunarea eparhială, care fusese fixată pentru începutul lunei Octombrie a. c.

In legătură cu amânarea acestor adunări de ordin bisericesc, un distins cleric moldovean bine informat, ne precizează că anul acesta conferinţele preoţeşti şi adunarea eparhială nu se vor mai ţine.

Şi nu numai anul acesta, dar nici în anii următorii aceste adunări nu se vor mai convoca.

Motivul ar consta în faptul că totdeauna, atât conferinţele cât şi adunările eparhiale erau prilej de ceartă între membrii care aparţineau diferitelor partide.

Apoi clerul era smuls preocupărilor misionare şi duhovniceşti din mijlocul poporului.

Acestea ar fi motivele ce le invoacă forurile superioare ale bisericii ortodoxe; — deşi clerul îşi manifestă dorinţa de a se întâlni în conferinţe şi adunări profesionale.

Dealtfel se redactează un proect de lege care prevede suprimarea conferinţelor preoţeşti şi o oarecare modificare a legii bisericeşti în ce priveşte adunările eparhiale.

Acest proect va fi supus aprobării Sf. Sinod.

SP.

Informaţiuni

x Dl. M. Eşianu preşedintele Curţei Criminale, a fost delegat şi ca preşedinte al Societăţii de Patronaj, ce activează pe lângă Curtea de Apel din Iaşi, în locul d-lui C. Lupu numit preşedinte al Curţei de Apel secţia I.

x In continuarea ciclului conferinţelor dela Camera de Muncă, d. prof. N. Popa dintinsul literat ieşan a primit să vorbească despre: „Sinceritatea în romanul social".

Conferinţa va avea loc Duminică dim. la ora 10 jum., intrarea fiind liberă.

x D. epitrop prof. dr. I. Bălteanu, a plecat la Bucureşti. De aici, d-sa se va duce la Geneva, unde va participa, ca delegat al României, la secţiunea de Igienă a Ligii Naţiunilor.

Apoi d. prof. Bălteanu va pleca să viziteze mai multe capitale europene, cu care ocazie va lua contact cu mai mulţi specialişti şi savanţi în medicină.

D-sa se reîntoarce în ţară, spre sfârşitul lunei Octombrie.

x Suntem rugaţi să atragem atenţiunea C. A. M. asupra faptului că, de un timp, ţigările naţionale, pe lângă că sunt foarte îndesate, apoi mai au şi dezavantajul că sunt foarte rab lipite şi la cea mai mică atingere, se desfac.

x Cunoscuţii automobilişti ieşeni, d-nii: Sp. Irimescu şi Const. Pavli, au fost delegaţi de către Automobil Club Regal, filiala Iaşi, de a participa la cursurile automobilistice ce s'au ţinut zilele acestea la Cluj.

x **Spectacol teatral.** Duminică 9 Octombrie crt. va avea loc în sala de festivităţi a Orfelinatului Evreesc, reprezentaţia teatrală, cu piesa de succes „Fiica Cantorului", de A. Gohanscky. In fruntea interpretării se află cunoscutele subrete Suzana şi Nadia Goh, A. Marcus etc.

x **D. Administrator de Constatări N. D. Popa a inspectat ieri circumscripţiile Tg.-Frumos şi Podul-Iloaiei.**

L-a părăsit nevasta

D. Alex. Sava din com. Roşcani jud. Iaşi a reclamat d-lui Rezident Regal şi d-lui prefect de judeţ pe D. D-tru Racovitză notarul acestei comuni.

Acesta, în ultimul timp având acces în casa reclamantului, sub diferite promisiuni, a determinat pe soţia d-lui Sava, să părăsească căminul conjugal, după o convieţuire de 8 ani de zile.

Acum câtva timp, în lipsa de acasă a d-lui Sava, soţia sa a luat lucrurile, mutându-se într'o cameră din localul Plăşei unde trăeşte în concubinaj cu notarul D-tru Racovitză.

Toate încercările soţului de a-şi aduce soţia acasă, au rămas zădarnic.

D. rezident Regal a ordonat cercetări.

Comisia pentru controlul averilor

Comisia pentru controlul averilor, a fixat termene următorilor funcţionari publici învinuiţi de delapidare, pentru a verifica condiţiile în cari şi-au acumulat averea:

— Vasile Dănilă fost agent perceptor al com. Galata Jud. Iaşi condamnat pentru delapidare la 1 an închisoare; Haralambie Calancea fost controlor al Cooperativei Pd.-Iloaie jud. Iaşi, condamnat pentru delapidare la un an închisoare; Ioan Lăzescu fost notar al com. Popeşti jud. Iaşi şi Ştefan Popescu fost primar al aceleiaşi comuni, condamnaţi la câte 1 an închisoare pentru delapidare; şi C. Botez fost casier al com. Hârlău jud. Botoşani condamnat pentru delapidare la 1 an închisoare.

Cronica Sporturilor

In curând începe, disputarea campionatului Districtual

Intr'o cronică anterioară, am arătat că o adevărată redresare a foot-ballului ieşan, trebuie să pornească dela District şi că numai de acolo poate veni salvarea. Cu două echipe în divizia B, şi cu un bogat număr de participanţi în campionatul districtual, s'ar putea spune că foot-ballul nostru e în progres.

Acest lucru vor să-l dovedească noii „oficiali" ai districtului în frunte cu d!. Ing. Rădulescu.

După o etapă de informare şi organizare propriu zisă, districtul a invitat grupările locale, rămase în afara „diviziei", să participe la campionat. Partea deficilă a campionatului, a fost satisfacerea echitabilă, a grupărilor foste divizionare C „Macaby-Bălţi", şi „Unirea" c. f. r." Paşcani, cari fac parte din districtul Iaşi. In afară de aceste două grupări, din Iaşi vor activa; Macaby Hacoah, Ateneul-Tataraşi „Aquila", S. A.,—nouă echipă „Vulturii"—E posibil, Duminica viitoare, campionatul districtual, să-şi înceapă activitatea.

„Cupa României"

ne-a oferit o surpriză, prin succesul obţinut de Victoria c. f. r., care a învins pe „Sporting" cu 1—0.

Menţinând avantajul obţinut în primele minute, victoriştii au dispus de un adversar superior.

Duminică, Victoria, va întâlni pe H. L. A.—în cadrul diviziei naţionale B.

*

„Textila" a dispus la limită de echipa „F. C. Ripiceni cu 1—0, „Textilienii"—sunt în eclipsă de formă—Compartimentul cel mai slab „înaintarea" nu ştie să fructifice, dominarea teritorială.

Deacea „Textila" va avea de luptat serios la Tighina, cu „Trayan", ca să termine victorios.

Ambele divizionare ieşene, au trecut cu succes turul II al „Cupei României". Dacă vor avea nevoe, au posibilitatea să întâlnească şi o echipă din Divizia A.

Semm

x **Dinţi albi şi sănătoşi** şi gură parfumată se obţine înrebuinţând *Pasta, Praful şi Apa de gură Odomenthol* care împiedică caria dentară, distruge microbii vătămători, dând dinţilor splendoarea cuvenită. Depozit Farmacia Dr. Ratianu Cuza Vodă 83. Marcă depusă.

„Meseceul" Extensia culturală

Iaşi. Duminică 9 Oct. ora 11 ... Universităţii *dl. prof. univ. I. M. Marinescu* va conferenţia despre: „Din realismul poeziei latine".

Soroca. Sâmbătă 15 Octombrie ... sala corpului didactic *dl prof univ. N. Florov* va conferenţia despre: „Bogăţia solului şi ocean şi câteva sugestii pentru valorificarea lui".

*

Curând vor începe conferinţele pe rând: Giurgiu, Braşov, Cluj, Cernăuţi.

La Câmpulung, Bistriţa, Dej va conferenţia şi *dl. prof. acad. A. Zira.*

Pentru proprietarii de mori

Ministerul Agriculturii şi Domeniilor aduce la cunoştinţă tuturor proprietarilor de mori, de ori ce categorie, că în ziua de 9 Octombrie crt., expiră termenul de 60 zile, nlăuntrul căruia urma să se întocmească şi să depună la Oficiul Central de Valorificarea Grâului, fişele descriptive ale morilor, în conformitate cu dispoziţiile art. 5 din Decretul de Valorificare, şi sub sancţionare prevăzute de art. 22, din acelaş decret modificat prin Legea din 9 August 1938

Contravenţii sanitare

Serviciul Sanitar a amendat pentru contravenţie sanitară pe comercianţii: Iancu Strul Şaim din str. Păcurari 108 cu 3000 lei, Şmil Avram din s... Misai 10, cu 2000 lei, Zaiman Iţicovici din str. Socola 81 cu 3000 lei şi Frederich Hiişanu ... str. Păcurari 96 cu 2000 lei. Toţi au făcut apel la tribunal.

*

Serviciul veterinar a amendat cu câte 8000 lei pe comercianţii Calman Zoller din str. Cucu 3 şi Iancu Buiumovici din str. Elena Doamna 65, pentru contravenţie.

Au sosit noile aparate de RADIO

TELEFUNKEN

Marca mondială de calitate MODEL 1938 — 1939
pentru curent alternativ, continuu şi LA BATERII.

REPREZENTANŢA EXCLUSIVA **Inginer GHEORGHE IRITZ**
Str. A. C. Cuza 3 (Piaţa Unirei) Telefon 1564

Stomacul Dv. trebuie să digere tot

Trebuie să puteţi mânca orice mâncare vă place, fără a suferi cea mai mică turburare digestivă. Dacă atunci, când mâncaţi unele alimente, aveţi răgăeli, senzaţie de acru în gură sau stomacul greu, aparatul Dvs. digestiv funcţionează anormal.

Aceste indispoziţii dovedesc mai întotdeauna, prezenţa unui exces de aciditate care irită mucoasa delicată a stomacului. O mică doză de Magnesia Bisurata, după fiecare masăi neutralizează acest exces dăunător de aciditate, făcând să dispară apăsările, arsurile, acrelile şi orice alt rău stomacal.

Magnesia Bisurata este compusă din săruri alcaline, care, împiedicând fermentaţia alimentelor, opresc instantaneu orice indispoziţie stomacală. Dacă digeraţi prost, trebue să încercaţi Magnesia Bisurata.

De vânzare în toate farmaciile şi droguerile, cu preţul de lei 75,— sau în formatul mare economic, cu Lei 110.

Charles Boyer
Huguette Duflos
— în —
Mary Dugan
*
Viena - Petrograd
— cu —
William Powell
Mirna Loy
*
Teatrul de câini

Iată ce veţi vedea şi admira de Luni 10 Octombrie crt. la

SIDOLI

ULTIMA ORA

SLOVACIA A CAPATAT AUTONOMIA

Şi va avea un guvern propriu

Praga 7.— Tratativele duse la Zilin între guvern şi slovaci, au dus la încheierea unui acord definitiv.

Pe baza acestui acord, Slovacia capătă autonomie definitivă.

Va avea un guvern şi o dietă a sa.

Cu guvernul central din Praga va avea trei ministere comune: externe, finanţe şi războiu.

Guvernul slovac va fi format din 5 membri, dintre carii unul va fi preş dinte al consiliului.

Ministrul al Slovaciei în cabinetul Sirovy a fost numit dl. Tiso, vicepreşedintele partidului slovac autonomist.

Tot dsa a fost însărcinat să desemneze pe ceilalţi 4 colegi din guvernul Slovaciei.

Acest guvern va funcţiona provizoriu, până la decretul-lege de autonomie a Slovaciei.

*

Praga 7. — Populaţia a fost informată prin comunicate date la radio asupra configuraţiei graniţelor, după cedarea teritoriilor sudete.

Comunicatele arată că prin noua delimitare au fost alipiţi la Germania 850.000 de cehi.

Praga 7.— Dl. Eduard Beneş şi soţia au părăsit oraşul Praga, plecând la Lany, unde au depus o coroană pe mormântul preşedintelui eliberator Toma Masaryk.

Cehoslovacia se orientează spre axa Berlin-Roma

Roma 7.— D. Von Mackensen, ambasadorul Germaniei la Roma, a avut o întrevedere cu dl. Ciano, ministru de externe.

Cei doi diplomaţi au examinat situaţia europeană şi posibilitatea apropierei Cehoslovaciei de axa Berlin-Roma.

Cine va fi viitorul preşedinte?

Praga 7.—In vederea succesorului la preşidenţie, se ventilează în presă numele d-lor Ossuski şi general Sirovy.

Se aşteaptă răspunsul deputaţilor slovaci, dacă vor participa la alegerile prezidenţiale, sau nu.

O vizită semnificativă la Bucureşti

Bucureşti 7.—S'a anunţat sosirea în capitală a lordului Loyd, fost înalt comisar al Marei Britanii în Egipt.

Înaltul oaspete face o vizită prinţului Bibescu la Posada.

Lordul Loyd vine din Grecia. El a făcut o călătorie cu avionul în Egipt, Palestina şi Balcani.

De oarece, lordul Loyd este preşedintele comisiunei pentru politica externă a Angliei în Orient, în unele cercuri se atribue acestei vizite o semnificaţie deosebită.

Numiri la Academiile ieşene

La Academia de Muzică „George Enescu" din localitate a sosit adresa Ministerului Educaţiei Naţionale prin care se confirmă numirea ca profesori suplimentari a d-lui *Emil Elinescu* la clasa de Fagot şi a d-lui *N. Broască* la clasa de Clarinet. Aceste numiri sunt unele din cele mai fericite, dat fiind personalitatea noilor profesori.

Însă, un lucru:

Noulii profesori sunt stabiliţi la Bucureşti unde sunt angajaţi ca solişti la Soc. de Radio-difuziune, la Opera Română, la orchestra Filarmonica etc.

Deci d-lor vor fi mai mult la Bucureşti şi prea puţin la Iaşi, ceiace nu prea pare a fi un câştig pentru instituţia ieşană. Rugăm aşa dar consiliul profesoral al Academiei să caute pe cât va fi posibil să-i menţină la Iaşi.

*

La Academia de Belle-Arte din localitate la catedra de sculptură, a fost numit ca suplinitor apreciatul sculptor ieşan d. *R. Hetie.*

IZR.

Ştiri poliţieneşti

Sustragere de mărfuri la o fabrică locală

A fost înaintat la poliţie numitul Halip Pantelimon dimpreună cu un cotiugar în care transporta scule de bumbac dela fabrica d-lui Arenovici Adolf din str. Uzinei No. 71.

Această marfă a fost sustrasă noaptea de sub şechestru.

Se cercetează dacă nu cumva patronul fabricei ar avea vre-un amestec.

*

Furturi.—Astă noapte răufăcători, prin distrugerea obloanelor dela cârciuma d-lui Avram Danilovici din strada Crucei No. 30, au pătruns înăuntru de unde au furat mai multe pachete cu marfă şi sticle cu spirt.

— In lipsa de acasă a d-lui T. Teodoru din str. Sărărie 82 hoţii au pătruns în casă.

Fiind simţiţi de servitoare ei au dispărut.

■— Dl. avocat Pătărăgeanu din str. Carp No. 7, a reclamat că, în lipsa sa de acasă, necunoscuţi i-au furat lucruri casnice.

*

Contravenţii — Dl. maior Mircea şeful poliţiei locale, a făcut astănoapte în raza circumscripţiei IV, o razie, încheind numeroase procese de contravenţie, cârciumarilor care nu respectă orarul legal.

*

Agresiune.— A fost transportat la spitalul Israelit Teodor Nanu muncitor la depozitul de bere al fabricei „Azuga" din str. Elena Doamna No. 28. Acesta, simţind că răufăcători s'au introdus în grajd pentru a fura cai, a dat alarma. Hoţii i-au dat câteva lovituri scoţându-i dinţii ; apoi dispărând.

Mareşalul sovietic Blücher în disgraţie?

Circulă şi zvonul că s'ar fi sinucis

Moscova 7.—Corespondentul agenţiei Havas anunţă:

De aproape o lună circulă zvonul că mareşalul Bluecher ar fi căzut în disgraţie.

Deşi până acum aceste zvonuri nu sunt confirmate, persistenţa lor trebue să fie relevată.

Numele mareşalului Bluecher a fost menţionat pentru ultima oară în presa sovietică pela 14 Septembrie. La această dată el a fost membru al biroului conferinţei partidului comunist, ţinută la Khabarovsk.

*

Varşovia 7.—Ziarele polineze publică din Moscova ştirea că Mareşalul Bluecher s'ar fi sinucis.

Mareşalul a recurs la acest gest din cauza desfiinţării comandamentului unic al armatei sovietice, post pe care îl deţinea.

S'au format două armate aflate sub directa conducere a Marelui Stat Major; iar Bluecher a fost înlăturat.

Informaţiuni

x La serviciul religios oficiat ieri la Ateneul Român, la catafalcul Mareşalului Averescu, au asistat şi M. S. Regele şi Marele Voevod Mihai.

x După o şedinţă însufleţită, Camera Comunelor a votat aseară încredere în guvernul Chamberlain, cu 366 voturi contra 144.

x Rabinul Landman a vorbit în ziua de „Ion Kipur" la sinagoga Kahane despre „pomenirea morţilor", fiind ascultat cu toată atenţia, de un public numeros.

Incendiu în regiunea petroliferă

Ploeşti 7. — Un incendiu a izbucnit la schela Gura Ocniţei.

In timp ce un grup de mecanici repara un motor de la staţia de pompare, de la nişte scântei a luat foc instalaţia.

Au ars 5 motoare, un batal cu ţiţei şi toate instalaţiile.

Pagubele sunt foarte mari.

Importante atribuţii pentru Rezidenţii regali

în materie de învăţământ

In ultimul consiliu de miniştri s'au acordat noi atribuţii d-lor Rezidenţi Regali, în ceia ce priveşte învăţământul.

Astfel, Rezidentul Regal numeşte şi revocă pe directorii şcolilor primare şi îşi dă avizul la numirea directorilor de şcoli secundare; numeşte şi transferă personalul ad-tiv al şcolilor secundare; numeşte, transferă şi revocă personalul de control al inv. primar, cu excepţia revizorilor reuşiţi prin concurs şi a inspectorilor; aprobă detaşările în inv. primar şi secundar, numirea de suplinitori şi concedii până la o lună.

Supraveghiază întocmirea statelor personale ale membrilor corpului didactic.

Numeşte şi transferă personalul Arhivelor Statului.

Controlează activitatea corpului de control ad-tiv şi a corpului didactic, putând da pedepse cu „15 zile de pierdere a salarului".

Controlează inv. particular, comitetele şcolare şi activitatea culturală extra-şcolară.

Aprobă excursii şi adunări cu caracter şcolar; acordă burse şi ajutoare; supraveghiază construcţiile şcolare.

Nici un membru al corpului didactic nu poate porni acţiune în justiţie împotriva unui coleg sau funcţionar public pentru chestiuni în legătură cu şcoală, fără autorizarea Rezidenţiei.

„Chino-vinul Dr. Ratianu" excelent tonic cu China, Cola, Guarana, Genţiană şi Glicerofosfat de Calciu, întăreşte organismul, dându-i vigoare. Se recomandă cu mare succes convalescenţilor şi anemicilor, mărindu-le pofta de mâncare.
Depozit : Farmacia Dr. Ratianu str. Cuza Vodă No. 83.

Accident de automobil

Ploeşti 7.—Un accident de automobil s'a produs în apropiere de Moreni.

O maşină condusă de d-na Maxia Dumitrescu din Ploeşti str. Movilă Vodă 9 s'a ciocnit cu altă maşină, la volanul căreia era d-na Ecaterina Şerbănescu din Moreni.

Ambele conducătoare au fost duse la spital în stare gravă.

Revizorii şcolarii din ţinutul Prut

Azi dimineaţă a sosit în localitate dl. inspector şcolar I. Popescu.

D-sa a depus jurământul în postul de inspector general al învăţământului primar din ţinutul Prut.

In ţinutul nostru au fost numiţi următorii revizori şcolari: Iaşi—V. Tataru ; Botoşani—I. Băsneanu; Baia—Gh. Buga ; Vaslui—Alexandru; Bălţi—Titus Minea ; Soroca—Anup ; Neamţ—Pricop ; Roman—Dumetrescu ; Bacău—Moscu.

Cumpăr aur de dinţi, bijuterii. Vindeţi bine
Brătianu 82
Ceasornicar specializ. Paris

In pauzele filmelor la — —
SIDOLI
veţi admira azi
OMUL INVIZIBIL
cea mai mare senzaţie

Omagiul Londrei pentru d. Chamberlain

Londra 7.—Consiliul comunal a proclamat pe dl. Chamberlain cetăţean de onoare al Londrei, ca omagiu pentru opera d-sale pacifistă.

Revizuirea militară

a rominilor din străinătate

Bucureşti 7.—Ministerul apărării naţionale anunţă pe cetăţenii români din contingentele 1922—1936. dispensaţi medical, reformaţi sau găsiţi inapţi pentru serviciul militar, care se află în străinătate, că vor fi revizuiţi medical la legaţiile române din ţările respective.

Revizuirea se va face între 15 Octombrie—15 Noembrie.

Rudele celor în cauză sunt rugate a le comunica aceasta.

Sovietele desfac pactul cu Franţa?

Comentariile ziarelor din Moscova

Moscova 7. — „Journal de Moscou" şi toate ziarele ruseşti aduc aduc atacuri la adresa Franţei, învinuind-o că a părăsit Cehoslovacia în momentele cele mai grele.

Prin acest fapt, scriu ziarele, Franţa a rupt din proprie iniţiativă pactul franco-sovietic.

Nimeni nu va mai putea să aibă încredere în cuvântul Franţei.

Ce valoare mai mai poate avea o alianţă cu ea ?

Ce încredere mai poţi avea în obligaţiile ei luate faţă de Rusia ?

De aceia Rusia socoate desăcut pactul franco-sovietic, consolidat prin intermediul Cehoslovaeiei şi care garanta securitatea acestei ţări.

Apropiere franco-germană

Dl. Goering va vizita Parisul

Londra 7.—Ziarul „Daily Telegraph" anunţă din Berlin că mareşalul Goering va face curând o vizită la Paris.

Nu se ştie dacă această vizită va avea caracter oficial.

Călătoria la Paris este o urmare a perfectei înţelegeri dintre d-nii Daladier şi Goering, cu prilejul discuţiilor de la Muenchen.

S'au stabilit puncte de vedere comune în scopul strângerei relaţiilor franco-germane.

Şi apropiere franco-italiană

Paris 7.—In timpul şedinţei de eri, comisia pentru afaceri străine a Camerei a fost înştiinţată că guvernul francez a cerut agrementul guvernului italian pentru numirea d-lui Franţois Poncet ca ambasador la Roma.

Cum agrementul a fost dat, dl. Poncet a fost numit în postul de ambasador al Franţei la Roma.

A trăit 122 ani !

Giurgiu 7—In comuna Onceşti din judeţul nostru a murit eri bătrânul Ilie Măcăneaţă, în etate de 122 ani.

El s'a născut în anul 1816, adică un an după lupta de la Waterlo.

In timpul revoluţiei lui Tudor Vladimirescu, Măcăneaţă era copil de 7 ani, astfel că îşi amintea de acele timpuri.

Ocupaţia polonă în teritorul cehoslovac

ORA 12

Varşovia 7.—Armatele polineze vor ocupa în cursul zilei de astăzi regiunea Donlengorne Tomoslavice, de lângă Teschen.

Năvala taurilor

într'un oraş portughez

Lisabona 7.—In timpul unei lupte cu tauri la Villafranco, taurii au scăpat din arenă, năpustindu-se asupra publicului.

Au fost omorâte 3 persoane şi rănite grav 16.

Apoi taurii au năvălit în oraş, spărgând vitrinele şi atăcînd automobilele.

Şedinţa consiliului fascist

Severe măsuri antisemite

Roma 7.—Aseară s'a întrunit consiliul superior fascist.

Discuţiile au durat până la ora 2,40 noaptea.

S'a discutat problema rasei, arătându-se că anti-fascistii din întreaga lume sunt în special evrei.

Apoi s'au luat o serie de măsuri cu caracter antisemit.

S'a interzis femeilor şi bărbaţilor italieni de a se căsători cu evrei sau evreice.

Funcţionarii publici şi militarii nu au voe să se căsătorească cu străine, fără consimţământul guvernului.

S'a oprit intrarea evreilor străini în Italia şi s'a decis expulzarea celor indezirabili.

Copiii rezultaţi dintr'o căsătorie mixtă, între evrei şi italieni, sunt evrei.

Fac excepţie numai evreii cari au făcut războiul din 1917 şi fiii celor ce au murit pe front. De asemenea fac excepţie evreii înscrişi în partidul fascist în anii 1919—1922.

Toţi evreii sunt scoşi din funcţiunile publice.

Li se ga antează libertatea cultului.

Se aprobă emigrarea evreilor în Etiopia, dar sub controlul unei comisiuni.

Astăseară, va continua şedinţa consiliului fascist.

Mulţumire

Lucreţia şi Vasile Hordilă aduc şi pe această cale, caldele lor mulţumiri, d-nei Directoare, d-nelor profesoare, elevelor lic. de fete OlteaDoamna, precum şi prietenilor şi cunoscuţilor care au înţeles a le aduce o dulce mângâere prin prezenţa lor la înmormântarea celei ce le-a fost şi lor dragă, **Maria Hordilă**

Cu aceiaşi nemărginită durere Doamna Suzetti Colonel Irimescu, anunţă că Duminică 9 Octombrie ora 11½ dim., va avea loc la cimitirul Eternitatea, parastasul de 6 luni a bunului, dragului şi neuitatului ei soţ
COLONELUL
IRIMESCU IOAN
Toţi acei care l'au cunoscut şi iubit sunt rugaţi a lua parte.

S'a deschis
în str. I. C. Brătianu
PIAŢA SFT. SPIRIDON
(lângă Asigurările Sociale)
Noua Brânzărie
EMILIE FINCKEL
Zilnic mărfuri proaspete

Aţi văzut Veninul cu Charles Boyer?
De Luni 10 Oct. veţi vedea la Sidoli pe neîntrecutul
CHARLES BOYER
în ultimul său mare film — —
MARY DUGAN
faimosul roman transpus pe ecran de King Vidor cu
HUGUETTE DUFLOS
care ţine afişul de 2 ani în cele mai mari cinematografe

CINEMA SCALA
Două matineuri extraordinare
Mâne Sâmbătă şi poimâine Duminică
Dimineaţa de la 9 jum.
Cele mai frumoase trei filme cu
Dorothy Lamour — Martha Eggerth — Marie Bell

Două succese formidabile la Scala
Cu începere de Luni 10 Octombrie 1938
URAGANUL
cu DOROTHY LAMOUR
şi UN CARNET DE BAL cu Harry Baur, Pierre Blanchar, Marie Bell, Fernandel, Pierre Richard Willm, Raimu, Francoise Rosali
Pentrucă tot Iaşul va vedea acest program colosal şi pentru evitarea aglomeraţiei, vor avea loc zilnic matineuri dela 9 jum. dimineaţa.

ANUL XXXIV No. 9459

ABONAMENTE:
Lei 350. . . . . pe un an
„ 180. . . . . „ 6 luni
„ 90. . . . . „ 3 luni
„ 35. . . . . „ 1 luni
„ 1500. . . Instituții publice

Atelierele tipografice „Opinia"
IAȘI STR. LAPUȘNEANU 37

1 LEU

OPINIA

Ziar popular cotidian

DUMINICA 9 OCTOMBRIE 1938

TELEFOANE
Redacția. . . . . No. 1293
Administrația . . . . „ 1299
Serv. de noapte red. . . „ 11 6

Redacția și Administrația
IAȘI STR. LĂPUȘNEANU 37

Director C. R. GHIULEA

BIBLIOTECA UNIVERSITĂȚII - IAȘI -

Cuvinte regale

Vreau să ridic și să încurajez orice operă de valoare produsă de o minte românească. Dar cer mai înainte de toate ca această operă să fie serioasă și să aducă un aport real al ramurii de cultură căreia îi aparține.

Cultura nu este un lucru de sine stătător; este un element de căpetenie în sinteza puterii și dreptului la viață al unui neam. Ea este partea nepieritoare a patriotismului național care dă dreptul unui popor de a supraviețui eternității.

Iată de ce, cu atâta dragoste și cu atâta râvnă, M'am înhămat la această operă; căci nu pot concepe ca neamul Meu să nu fie nepieritor „în ale lumei ginte mari".

Garanțiile internaționale

Aceiuile la pace au avut darul, — desigur, cu importante sacrificii,—să niveleze un drum care ajunsese periculos pentru statele europene. Noile direcții ridică însă două probleme, a căror însemnătate nu scapă, azi, nimănui.

Prima se referă la harta Europei, așa cum va fi ea modificată, după satisfacerea pe cale pașnică a pretențiilor teritoriale variate.

A doua problemă se raportă la situația specială creată statelor mijlocii și mici, fiindcă asupra acestora, cu deosebire, se revarsă toată deauna ponosul.

Niment nu dorește un război european. Dar și jertfe prea grele nu pot fi la nesfârșit acceptate.

In condițiile în cari s'a încheiat pacea generală din 1918, a fost vorba de învingători și învinși. — Grupul învinșilor de eri, cere azi satisfacție. — Este omenesc să li se acorde de bună voe, ce a ce nu lezează greu integritatea teritorială și existența viitoare a statelor naționale Dar în considerentul că, mânată numai de spiritul pacific, o viitoare conferință internațională, ar hotărî sângerarea unor răni vechi, pecetluite prin jertfa a milioane de vieți, statele mijlocii și mici și-ar vedea pericl tate interesele vitale.

Deaceia și problema concesiunilor e pe cale de aranjament internațional, nu poate fi redusă la o simplă conferință a celor patru mari puteri.

O asemenea conferință ridicând prea multe pretenții, poate să provoace un rezultat contrar celui urmărit; adică de consolidare a păcii viitoare.

Pe teren pur economic, dezbaterile pot fi oricât de largi și de fericite. Pe teren politic și etnic însă, situația se schimbă. Planul președintelui St. Unite, de garantare a activităților economice, este un plan pacifist. Într'o atare discuțiune ar putea intra și problema colonilor. Dincolo de limita granițelor mercantile, stă însă problema granițelor politice; și este bine, ca ea să fie cât mai mult amânată.

Dr. I FR. BOTEZ

Căderea unui corp ceresc

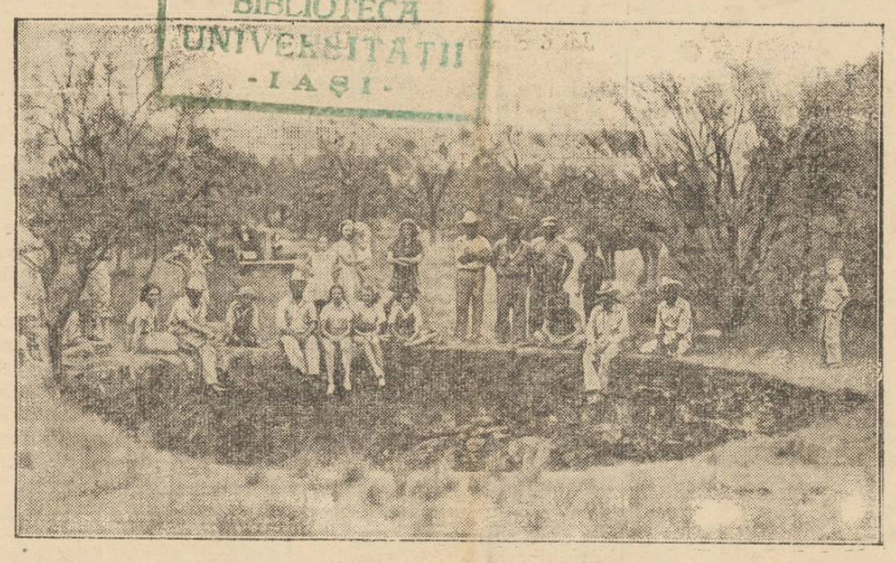

Lângă localitatea Menard din Texas (Statele-Unite) a căzut vara aceasta un mare meteor care s'a înfundat în pământ. O echipă a universității din Texas lucrează la scoaterea meteoritului la suprafață.

In clișeu, echipa universitară la marginea groapei făcute de corpul ceresc în căderea lui.

SIR NEVILLE CHAMBERLAIN

iubește copiii și păsărelele

Câteva cuvinte d spre familia și despre pasiunile premierului englez

Dinastia Chamberlainilor ca oameni politici, a dat până acum trei celebrități.

Primul este Joe Ch mberlain, ajuns mare negustor dintr,un simplu ucenic la un magazin de ghete.

In 1874 el este ales primar al orașului Birmingham.

In 1876 este ales deputat, scaun, pe care l-a păstrat până la sfârșitul vieții.

A desfășurat o deosebită activitate parlamentară. Era celebru prin discursurile sale, ca și prin monoclul și orchideia de la butonieră.

In 1895 a fost ministru al coloniilor.

Fiul său, Austen Chamberlain a fost crescut anume pentru viața politică. E ales deputat la 29 de ani. Devine lord civil al amiralității, secretar financiar al tezaurului, iar în 1903 ministru de finanțe.

In 1924 devine ministru de externe.

Acolo unde nu a ajuns nici tatăl nici fiul celămare, ajunge al treilea Chamberlain, Neville, deși părea nzestrat cu însușiri modeste.

Neville s'a ferit de cariera politică. El intră în parlament abea la 49 de ani.

A început prin a fi consiler al orașului natal; apoi primar.

Pe mama sa n'a cunoscut-o; a murit chiar la nașterea lui.

Când mai târziu a susținut în parlament legea pentru acordarea de subvenții „maternităților", a făcut aluzie la acest eveniment.

Neville avea o mare admirație pentru fratele său Austen.

El n'avea ambiții ca fratele mai mare; cel mult dacă avea patima grădinăritului.

Totuși ca bun administrator, în timpul războiului mondial a condus „National Service".

D. CHAMBERLAIN

In 1922 e numit ministru al poștelor; iar în 1923 al sănătății publice.

E o fire încăpățînată în realizarea proectelor.

Astfel în 1924 a promis soluționarea problemei locuințelor eftine și nu s'a lăsat până nu a realizat promisiunea, deși a muncit 4 ani.

In 1931 intră în cabinetul Mac Donald ca ministru al sănătății, apoi de finanțe.

Timp de 5 ani a lucrat în tăcere la acest departament, realizând lucruri frumoase.

A urmat apoi mandatul de șef de guvern, înaunând ascensiunea dinastiei Chamberlain.

*

Neville Chamberlain e tată a doi copii și chiar bunic.

Al doilea nepoțel s'a născut chiar în timpul tratativelor de la Berchtesgaden, astfel că bunicul abea a avut timp să-l vadă.

Premierul englez e tacitun și solitar; duce o viață discretă, dar laborioasă.

Citește în fiecare zi din Schakespeare, deși are de muncit până la ora 1 noaptea.

Iubește mult copiii, pasările și animalele.

La Londra, distracția sa favorită este vizita la Grădina Zoologică, unde ascultă cântecul păsărelelor.

Intr'o zi a rătăcit o oră în căutarea unei păsărele rare, pe care o auzise cântând.

Era ziua când trebuia să depună proectul de buget în parlament.

Altă dată a trimis o lungă scrisoare ziarului „Times" în legătură cu păsărelele.

*

Gravele evenimente din ultimul timp au arătat în adevărata lor lumină pe șeful guvernului englez.

Străduința d-lui Chamberlain pentru pace l-a făcut idolul întregului popor englez.

Acum după liniștirea lucrurilor, desigur că premierul englez are timp să se mai ocupe de nepoței și de păsărele.

Din toată lumea

Un război academic

De multă vreme exista un diferend, chiar o încordare de raporturi, între Academia Franceză și corpul medical.

Pricina era felul cum în dicționarul Academiei se dădea explicație expresiei latinești „ad patres".

Dicționarul cuprindea următorul exemplu:

„A recurs la un medic care l-a expediat ad patres" (adica, l-a trimis pe lumea cealaltă).

Medicii obiectau că asemenea exemplu este o ironie, chiar o insultă, la adresa științei medicale și a corpului medical. Deaceia au cerut mereu să se renunțe la acest exemplu. Insă Academia a refuzat.

Abea acum, membrii Academiei Franceze s'au hotărât să facă pe placul doctorilor și au schimbat fraza cu pricina, în felul următor:

„A recurs la un medicament care l-a expediat ad patres".

Și în acest chip, medicii s'au declarat satisfăcuți, încheind pace cu Academia..

§§§

Exodul...

Se știe că d. prof. Bărbulescu a ieșit la pensie, după 33 ani de activitate rodnică la Universitatea ieșană. In curând, d. prof. Bărbulescu va părăsi Iașul spre a se stabili la București.

Se stabilește la București și d. prof. N. Șerban, care va deveni astfel profesor-ambulant al Universității ieșene.

Aflăm că și d. G. Pascu se va stabili curând la București.

§§§

Om prim liv

Pe bună dreptate, „Eschimosul" a fost comparat cu un animal de pradă a cărui bucurie se reduce la mâncare. Dacă cetești o listă de mâncare a unui eschimos, nu mai ai nicio îndoială.

Mănâncă până ajunge într'o stare de beție, iar fața îi devine roșie arzătoare și gura stă mereu deschisă. Ai impresia când îi privești, că este imobil fiindcă nu mișcă decât maxilarele, ochii îi stau mereu închiși și din când în când scoate câte un grohăit care însemnează suprema satisfacție. Grăsimea alimentelor curge apoi pe față și gât, înălțișarea lui devine o ibilă, E un spectacol mai urât chiar decât al unui bețiv.

§§§

Motor stratosferic

După o muncă de ani de zile, inginerul Swan Lindequist dela Stockholm a reușit să constuiască un motor stratosferic, care la o înălțime de 18.000 de metri atinge cu un avion obișnuit, o viteză de peste 750 km. pe oră. Inginerul tratează vânzarea invenției cu o societate mare, care îl va valorifica în lumea întreagă.

§§§

Un ordin nostim

Unor funcționari din Franța nu le lipsește umorul. De pildă primarul din Crosnes a emis o ordonanță cu un înțeles foarte comic: interzice câinilor din circumscripția sa, să latre după ora 10 seara! Textul ordonanței e următorul:

„Dela orele 22 și până la 6 dimineața lătratul și urlatul câinilor este interzis în comună. Proprietarii câinilor trebuie să ia toate măsurile pentru a împiedica acest lucru; altfel vor fi pedepsiți".

Rămâne de văzut dacă câinii sunt dispuși să se supună poruncii.

CARE-I REZULTATUL?

Este netăgăduită valoarea și necesitatea „ofensivei sanitare" ordonate de d. general dr. Marinescu ministrul sănătății. Și s'a lucrat cu elan în toată țara și cu o publicitate foarte întinsă.

Această publicitate ar trebui însă continuată și în privința *rezultatelor* ofesivei.

Adică, să se arate pe larg ceia ce s'a obținut în diferite regiuni.

Cum s'au înlăturat epidemiile; cu ce procentualitate au scăzut bolile sociale; ce îmbunătățiri sanitare permanente s'au obținut, prin schimbarea felului de viață, prin asanarea satelor și orașelor etc.

Pentru a vedea dacă rezultatele justifică osteneala și cheltuielile.

Așteptăm deci publicarea rapoartelor și concluziilor, cu descripții și cifre comparative, în privința ofensivei sanitare.

Lr.

Insemnate descoperiri miniere

în sudul Bucovinei

Am relatat că, acum câtva timp dl. Stovartz Sigismund, funcționar la Direcția Silvică Iași, ducându-se în concediu de vară la Cura Humorului, și făcând unele săpături, a descoperit zăcăminte de cărbuni și petrol.

Despre acest lucru a fost încunoștiințată și Direcția Minieră care trimițând o comisiune la Cura Humorului, a confirmat descoperirea d-lui Stovartz.

Zilele acestea dnsa făcând o nouă vizită la Cura Humorului, a continuat săpăturile și de data asta a descoperit bogate zăcăminte de fier și granit, la locurile numite Mânăstirea Gura Humorului, Bodia și Râpa Morii.

Aceste locuri aparțin fondului bisericesc al Bucovinei.

Zacămintele de fier însă se intind și pe obștia comunei Gura Humorului.

Despre descoperirea făcută d. Stovartz a anunțat Direcția Minieră, care va trimite o nouă comisiune la fața locului.

REP.

Cronica Duminicală

De moarte nu scapi

Mare nenorocire pentru o familie, este beția. Nenorocire care mai târziu, atinge însăși viața neamului din care face parte.

In gospodărie, când barbatul este bețiv, toate plâng, toate se ruinează. Soția este bătută, părăsită, bolnavă; copiii sunt galbeni de foame și de golătate; iar casa este pe pământ.

Și ca să-mi spun povestirea, începe: într'o casă nenorocită, trăia un bărbat bețiv. Zi bună nu mai era pentru cei din casă. Oricât ar fi muncit femeia și copiii, ticălosul lua totul ca să aibă pentru rachiu și tutun. După beție, a urmat apoi tot cortegiul de fără de legi: desfrânat, tâlhar, batjocuritor de cele sfinte etc.

Incât ajunsese mai mult o cârpă de om. Cartea sfântă spune însă așa; *plata păcatului este moartea.*

Ros de beție și atâtea grele păcate, a căzut la pat, bolnav. Soția lui, care era mai mult o martiră credincioasă, s'a gândit să-i aducă preot, ca să-i grijască cu cele sfinte. Apropiindu-se de pat, i-a spus aceasta; dar el, ticălosul, a răcnit ca un ieșit din minți: „nu-mi trebue popă la cap. Lăsați-mă să mor ca un câine, dac'am trăit ca un câine. Și apoi eu, nu mă tem de moarte".

Cum stătea așa în zăcere iată că într'o zi, îi apare în odaia întuneceasă, *moartea.* Intocmai cum e: numai oase, urâtă și cu o coasă în mână.

— *„Al venit să mă iai, cu tine, moarteo?* zise el.

Moartea se opri, se uită la el și-i zise:

— *„D-apoi aicia mi te aflu? în pat? Nu; nu te iau de aici. Știu eu de unde să te iau".* Și-a plecat moartea. După câteva zile, bețivul s'a întremat. Speriat încă de chipul morței, s'a hotărât să părăsească casa și să fugă la un prietin—tot bețivan—în alt sat. Își luă bățul și plecă. Ajunse la o cârciumă. Bău până ameți și plecă mai departe. Găsind un cal, al nu știu cui, se sui pe el și o luă la goană spre satul cu prietenul.

Dar calul se împedică de o cioată și căzând, îl izbi la pământ cu capul de-o peatră mare. Singur cu capul crăpat, se svârcolea să-și dea duhul.

Iată că *moartea* iar apare. Cum îl vede, îi spune: *„A.. acum îmi placi! De aicea te iau bucuroasă. Un ticălos ca tine, nu merita să moară în pat, înconjurat de soție și copii; ci aici în râpă.* Și toți care vor trăi ca tine, trai de câine, așa vor muri", Grozav sfârșit. Doamne Iisuse, luminează neamul meu, cu lumina sfintei noastre biserici, ca să nu cadă în patima beției.

Preot PETRU CHIRICA
Biserica Barnovschi-Iași

Sfârșit de campanie,

Echipa Regală No. 19 își ia rămas bun dela satul Prisacani

Odată cu încheerea lunii Septembrie, s'a încheiat și activitatea din anul acesta a echipei regale dela Prisacani.

Pentru noi echipierii este cu atât mai impresionantă această clipă a despărțirii, cu cât mulți dintre noi nu se știe dacă vom mai avea putința să mai vadă tot ceeace au clădit cu elanul primilor ani ai tinereții.

Ne-am întâlnit aici un mănunchi de tineri din cele mai depărtate unghiuri ale țării: Ialomița cu Iașul, Buzăul cu Tighina. Și un sentiment de totală camaraderie ne-a înfrățit pe toți întru propovăduirea apostolică a veșnicului percept: „lumină, cât mai multă lumină".

Activitatea Echipei pe secții și realizările ei

In cele dintâi zile ale cunoștinței noastre cu satul eram oarecum stingheri; însă după puțin timp, uniți, am pornit acea ofensivă constructivă soldată cu rezultate destul de mulțămitoare.

Prin activitatea neobosită a Doctorului Emil Dragan, medicul echipei, tânăr cu serioase pregătiri în specialitatea sa, s'au făcut o mulțime de consultații și tratamente curative și preventive a bolnavilor din Prisacani, punându-se în felul acesta o stavilă puternică maladiilor care bântue satele noastre: pelagra, difteria, paralizia infantilă etc.

Deasemenea energicul Doctor veterinar Marinache Brebeanu, technicianul echipei, un vrednic profesionist al științei veterinare, secondat de Doctorandul Ion Gâncu, au făcut o propagandă continuă printre săteni pentru îngrijirea și creșterea animalelor, prin conferințe și vaccinări. S'au lecuit în timpul celor trei luni de zile, toate vitele sătenilor care au contractat diferite boli.

Cât privește secția agricolă, am avut fericirea să avem în mijlocul nostru doi pionieri ai agriculturii, Inginerul Șef Turcanu Botez și Inginerul echipei Neculai Iacob, care prin vaste cunoștinți de specialitate și neobosită trudă, au adus îmbunătățiri serioase în metodele simpliste ale culturii pământului în Prisacani, prin raționalizarea și sistematizarea acestei culturi cu ajutorul uneltelor și mașinilor agricole, aduse în mod special dela Camera de Agricultură din Iași.

In activitate secției pentru cultura minții se remarcă munca asiduă depusă de Inv. Ștefan Tumurug care în timpul celor trei luni a reușit să formeze un cor de seamă.

In secția bunelor gospodine, D-șoara Melania Antoneanu, maestră de menaj, a vizitat toate casele din sat, dând sfaturi și învățăminte pentru conducerea ideală a unei gospodării.

In secția cooperației, con-

(Continuare în pagina 2-a)

Cetiți în Pag. 4-a Ultima Oră

Astăzi Sâmbătă 8 Octombrie 1938

SERATA MACABY-HACKOAH

în saloanele proprii din str. Mârzescu 26 — Două jazzuri

Totuși la 15 Octombrie LOTERIA DE STAT va distribui

317.253.600 Lei

Dacă până acum n'ați participat la joc, puteți cu 250 lei sau 400 lei să aveți un loz.

Cum ?

INTRAȚI IN ORICE COLECTURĂ ȘI GEREȚI LĂMURIRI.

LOTERIA DE STAT

CIRCUL KLUDSKY

---- Irevocabil ultimele 2 zile ----

Sâmbătă și Duminică în fiecare zi matineu ora 4 și seara ora 9

Diferite numere de atracție și dresuri de animale sălbatice

Prețuri populare

Desfacere totală de încălțăminte

din cauza mutării

LA „TEGRA"

STR. CUZA VODA 69

cu prețuri până la 50% reducere

PURGATIV IDEAL

cu efect rapid și sigur

Purgen Dr. Bayer

în cutii originale cu 25 pastile și cutii de probă cu 4 pastile

Dr. C. STRAT

Asistent Universitar

Medic al Casei Asig. Sociale

Consultă zilnic 2—5 p. m.

Boli Interne

Röntgen Diagnostic raze X

Str. LASCAR CATARGI 51

colț cu str. V. Conta

Cinema Sidoli

Astăzi de la ora 3 p. m.

Formidabiul film muzical

ROMANTA INTUNERICULUI

cântat de

GLADYS SWARTHOUT
JOHN EOHLES
JOHN BARYMORE

In pauze la matineuri — — senzația zilei

OMUL INVIZIBIL

— prin raza misterioasă —

Al 2-lea film — Premieră

Călărețul din Manatan

cu JOHN WAYNE

Jurnalul Paramount

Azi la Phoenix

dela ora 3 p. m.

Prețuri: 14, 10 și 5 lei

Valetul de cupă

cu ROBERT TAYLOR
JEAN HARLOW

Al doilea film,

FARMECUL BOHEMEI

cu MARTHA EGGERTH
JEANKIEPURA

Al treilea film

CHARLIE CHAN la Olimpiadă

cu WARNER O AND

Lupu Nuță Gravor

Iași, Str. Lăpușneanu 33

gravează tacâmuri pentru elevi și eleve

Charles Boyer

Huguette Duflos

— în —

Mary Dugan

Viena - Petrograd

— cu —

William Powell

Myrna Loy

Teatrul de câini

Iată ce veți vedea și admira de Luni 10 Octombrie crt. la

SIDOLI

TESTA

La dureri de cap, dinți

Societatea pentru Invățătura Poporului Român

INȘTIINȚARE

Joi 6 c. a avut loc la Universitate ședința plenară a Consiliului Societății pentru Invățătura poporului român, sub președenția d-lui Prof. universitar *N. Costăchescu*, fost ministru.

Consiliul a luat în cercetare și a rezolvat toate cererile de ajutoare pentru acordare de încălțăminte și bani pentru cărți și rechizite școlare, elevilor săraci și merituoși la învățătură.

Astfel s'au acordat *60 perechi de ghete* pentru eleve și *75 perechi de ghete* pentru elevi.

S'au acordat ajutoare în bani, tuturor elevilor săraci, dela școlile primare, secundare și profesionale, cari s'au adresat prin cereri societății, în sumă de lei *35,000*. S'a acordat Societății „Cantina Școlară" din Iași de pe lângă școlile primare, un ajutor de *5000 lei*.

S'a creeat un fond de *25,000* lei *„Teodosie Moțaș"* în memoria fostului Vice-președinte al acestei Societăți, care timp de 40 ani, a muncit cu râvnă și abnegație pentru ajutorarea școlarilor săraci; din venitul căruia se vor ajuta pe viitor, elevi săraci și silitori.

S'au acordat diferite premii în bani elevelor și elevilor distinși la învățătură, dela școlile primare, secundare și profesionale, din venitul fondurilor diferiților donatori ai acestei Societăți ca: *„Ana Conta-Cherenbach"*, *„Andronescu"*, *„Proca"*, *„General E. Brosteanu"*, *„P. Zamfirescu"* etc. în sumă de lei 5000.

S'a hotărât să se tipărească un Apel făcut de dl. prof. *P. Culianu*, adresat tuturor membrilor corpului didactic de toate gradele de învățământ din Iași, pentru a se înscrie ca membrii ai acestei Societăți, ca astfel, cu minima cotizație de 24 lei anual, să se poată mări fondul pentru ajutorarea copiilor săraci dar merituoși la învățătură. Consiliul Societății face și pe această cale un călduros apel la toți ieșenii de bine, și în deosebi Intelectualilor cu dare de mână și Institutiilor din Iași, de a veni în ajutorul Societății pentru Invățătrua poporului român, prin donații și cotizații, sprijinind astfel Societatea aceasta, care se îngrijește de copiii săraci, români, dornici de învățătură și dintre care se vor recruta mâine, conducătorii Neamului.

Consiliul aduce la cunoștința tuturor acelora părinți și elevi, cari au adresat cereri de ajutoare acestei Societăți, pentru cărți și rechizite școlare, să se prezinte la d. Institutor *C. Costinescu*, casierul Societății, la școala primară „M. Kogălniceanu" din strada Lascar Catargiu, zilnic între orele 8 și 13 pentru a primi ajutoarele acordate în bani.

In ălțămintele vor fi date de către d. Dr. *Gh Botez*, vicepreședintele societății, la sediul Societății Naturaliștilor, Sâmbătă 8 c.

Secretarul Consiliului Societății

Prof Gh Obreja-Iași

Vasile și Maria Radovici cu copii, anunță rudele și prietenii, încetarea din viață, după o lungă și chinuitoare suferință, a scumpei lor

Ana Stamatopol

(născută Radovici)

în vârstă de 82 ani

Trupul neînsuflețit a decedatei, se află depus în Capela Cimitirului Eternitatea. Inhumarea va avea loc mâine Duminică 9 Octombrie ora 4 p. m.

Rugați-vă pentru ea.

Cu aceiași nemărginită durere Doamna Suzetti Colonel Irimescu anunță că Duminică 9 Octombrie ora 11½ dim. va avea loc la cimitirul Eternitatea, parastasul de 6 luni a bunului, dragului și neuitatului ei soț

COLONELUL

IRIMESCU IOAN

Toți acei care l'au cunoscut și iubit sunt rugați a lua parte.

Procesul dr. Rămureanu

la Colegiul medical

Eri urma să se judece la colegiul medical procesul doctorului Rămureanu din Târgul Frumos.

Spre regretul numerosului public care venise să urmărească desbaterile acestui proces palpitant, d. prof. V. Rășcanu președintele comisiunei de judecată, a amânat procesul pentru ziua de 7 Noembrie, deoarece n'au sosit dosarele dela Ministerul Sănătății și Inspectoratul sanitar.

Pentru complectarea instrucției, s'a declarat ședință secretă, pentru audierea martorilor.

Apărătorul d-lui Rămureanu e d av. I. Rang.

---

x Ministerul Sănătății a trimis o adresă Epitropiei Sf. Spiridon, prin care-i face cunoscut să nu deschidă Cazinoul „Regal" din Sărăc-Moldova, până ce acesta nu va fi pus în stare bună de funcționare.

In magistratură

Cu prilejul ultimei mișcări în magistratură, s'au făcut următoarele schimbări la Iași:

D. Gheorghe Zarojanu procuror de secțiune la Curtea de apel din Cernăuți, se permută la Curtea de apel din Iași, în locul d-lui Ioan A. Botez trecut în alt post.

D. Vladimir A. Gavrilescu președinte la secțiunea III a tribunalului Iași, se înaintează procuror de secțiune la Curtea de apel din Iași în locul d-lui Gheorghe Elie Munteanu, trecut în alt post.

D. Paul D. Dimitriu, substituit la trib. Tecuci, se numește supleant la trib. Iași în locul d-lui Tudor Gorgos, înaintat.

D. Ștefan Arion, judecător la jud. I mixtă Iași, se numește judecător de ședință la trib. Iași, în locul d-lui Grigore Miron A. Cuza, înaintat.

Portărei

D. Mihail T. Elaș actual portărel clasa III la tribunalul Iași, se înaintează portărel-șef clasa III la tribunalul Câmpulung.

D. Gheorghe D. Sava, actual portărel clasa III la tribunalul Iași, se înaintează portărel clasa III la tribunalul Romanați, în locul d-lui Mihail Corobceanu, trecut în alt post.

Asistența socială

de pe lângă Comunitatea israelită

Asistența Socială care activează, autonom, pe lângă Comunitatea Evreilor din Iași, realizată din inițiativa unor oameni de bine, în frunte cu d. dst. D. Grünberg-Moldovan.

Pe lângă ajutoarele săptămânale, acordate sărăcimei, are în grija sa o seamă de concetățeni onorabili cari, datorită unor împrejurări vitrege, au decăzut.

Aceștia primesc ajutorul în chip absolut discret.

Astfel între 260—270 de familii, primesc săptămânal „tainul"; iar 130 de familii primesc tot de aici, o indemnizație așa zisă de: chirie.

Modești croitori, cizmari, mici precupeți, au primit un împrumut de „redresare" de câte 2000 lei pe care-l achită în cote mici, ără dobândă.

In prezent, asistența este în plină reorganizare: Cooptând noui membri dintre ieșenii cu dare de mână, Asistența Socia ă tinde să mărească, astfel, Casa de Împrumut pentru a putea face cât mai mulți nevoiași.

JAP.

As ă-seară

la ora 21.47 pleacă trenul cu

50% REDUCERE

Iași-București

înapoierea Marți seara

nscrieri și informațiuni la

WAGONS - LITS & COOK

Iași Piața Unirei 1

Sfârșit de campanie,

Echipa Regală No. 19 își ia rămas bun dela satul Prisacani

(Continuare din pagina 1-a)

dusă de d. Emil Istrati, s'au aplicat toate mijloacele cu putință pentru dirijarea vieții economice locale spre un viitor cât mai înfloritor, prin stimularea institutiilor cooperatiste existente în sat.

Coordonarea și dirigiuirea întregii activități desfășurată de echipă, se cuvine d-lui Mihai Bădiuțeanu licențiat în teologie, învestit cu sarcina foarte grea de șef al echipei. Prin autoritatea sa moderată, a reușit să-și câștige alât simpatiile echipierilor cât și acelea ale întregului sat.

Datorită energiei sale, în Satul Nou din prelungirea Prisacanilor s'a construit un oscal de școală, care va rămâne o mărturie veșnică a înfăptuirilor pozitive și folositoare pentru sat.

In aceeași ordine a construcțiilor edilitare, s'a realizat canalizarea pe porțiunea limitată a comunei, pentru scurgerea în Prut a apelor din șanțuri, care constituiau un permanent pericol la sănătatea locuitorilor.

Deasemenea până la sfârșitul anului s'a prevăzut ridicarea unui grajd comunal cu remiză pentru adăpostul mașinilor agricole, pentru a cărui construcție primul fond a și sosit.

Concursul desinteresat al intelectualilor din sat

Intru desfășurarea rodnică a muncii depusă de Echipa Regală în această campanie, am avut sprijinul efectiv al d-lui Leon Irinescu, directorul școlii din Prisacani, care a înțeles să facă toate sacrificiile cu putință, pentruca echipa să-și poată afirma rosturile ei. Alături de Domnia-sa am avut mulțumirea să ne bucurăm de concursul d-lui Inv. Constantin Chiriac.

Declarat echipier voluntar, a stat tot timpul lângă echipă în slujba căreia și-a pus valoarea aptitudinilor sale.

Tot în apropierea noastră am avut—ca duhovnic al vieții spirituale din Prisacani — pe Prea Cucernicul Părinte, Preot Leon Stăcescu, care a colaborat zi de zi cu secția teologică a echipei, pentru cimentarea noțiunii de morală și cultivarea sufletului.

Alături de noi am mai avut și pe d-șoara Lucreția Gheorghiu, învățătoare în sat și comandantă străjeră, care ne-a dat un prețios ajutor atât la alcătuirea corului cât și la încheiarea monografiei satului.

Concentrare premilitară

In campania din vara aceasta s'a făcut în mod special o concentrare premilitară, pusă sub comanda d-lui Locot Vasile Hanganu, energicul director al școlii din satul Moreni, datorită căreia echipa și-a putut realiza opera de canalizare a satului.

Dl. Col. Dr. V. Nădejde, Comand. Insp. Premilitar-Iași, a comunicat în permanență cu Echipa Regală, interesându-se îndeaproape, atât prin corespondență cât și prin vizite regulate, de activitatea premilitarilor concentrați și de toate nevoile ivite în legătură cu această activitate.

Monografia satului Prisacani:

Una din realizate importante ale echipei este monografia satului, studiu care cercetează și verifică manifestările de viață ale satului în cadrul procesului de evoluție.

S'au cercetat izvoarele istorice care stau la originea satului, urmărindu-se pe cadrele felul în care a decurs desvoltarea lui până în momentul de față.

Excelența Sa Inaltul Rezident al Ținutului, sprijină Echipa Regală

D. General Mihai Negruzzi, Inaltul Rezident Regal al Ținutului Prut, din cele dintâi zile ale instelării în postul de conducere a Ținutului, a stabilit contactul cu Echipa Regală din Prisacani, trecând la imediata soluționare a tuturor necesităților pe care echipa le-a adus la cunoștința Excelenței-Sale.

Alături de Excelența Sa, capătă relief pronunțat persoana D-lui Prefect al Județului, Col. Sava Caracaș, un prețios colaborator al echipei și adâne înțelegător al nevoilor satului.

Deasupra întregei activități depusă de Echipa Regală Prisacani, se remarcă figura D-lui Prof. Univ. Mihai David Directorul Regionalei Moldova și Fund. Cult. Regale „Principele Carol". Atent la toate manifestările active ale echipei, a știut să-i imprime un caracter de perfectă disciplină, să dea îndrumări și să intervie cu soluții înțelepte acolo unde se ridicau problema noi în existența satului.

In clipa când încheie aceste rânduri, un gând de dragoste și devotament se îndreaptă către Acela care conduce spre un progres aevea, destinele acestei țări, M. S. Regelui Carol al II-lea, făuritorul renașterii noastre naționale.

ISTRATI EMIL

Echipier

ar trebui ca fiecare femeie să dedice câteva minute îngrijirii tenului. Abia mai târziu dânsa va recunoaşte valoarea acestei precauţii; însă numai preparate recunoscute ca bune, garantează succesul.

Three Flowers Vanishing Cream este un apărător sigur al tenului, contra tuturor primejdiilor cărora este expus zilnic, îi păstrează elasticitatea şi formează mai ales o bază ideală pentru pudra Three Flowers. Printre nuanţele admirabile ale acestei pudre extrem de fine şi cu renume mondial, găsiţi orice culoare potrivită pentru ochii Dvs., pentru tenul Dvs., pentru orice oră şi orice modă.

Dezarmare din iniţiativa particulară?

Un mare număr de industriaşi din multe ţări s'a decis să înlăture barierele economice cari deseori au dat naştere la conflicte. In toate ţările se începe deodată producţia unei bomboane nou'. Această noutate mult promiţătoare se chiamă: „505 cu dungă". Produce fericirea deplinei satisfacţii şi poate că această bomboană delicioasă este o mică cărămidă în opera de împăcare şi de prietenie născută dintr'un deliciu comun. Cu drept cuvânt poartă deci titlul de onoare:

BOMBOANA EUROPEI

Pentru România produs de KANDIA S. p. A., Timişoara

x **Durerea de bătături** te enervează şi te indispune. Remediul il găsiţi în preparatu „ANTICALUS" soluţie şi pomadă care alină durerile şi desfiinţează bătăturile. Depozit Farmacia Dr. Ratianu strada Cuza Vodă 83.

PREPAR SERIOS şi convenabil la toate materiile ursului inferior — şi germana curs superior. A se adresa in Str. Păcurari 66.

DE INCHIRIAT in str. I. C. Brătianu No. 71, trei camere, bucătărie etc.

Birourile Epitropiei
Sf. Spiridon
stau în întuneric

De câteva luni de zile, birourile administraţiei centrale, Pavilionul Farmaciei şi al Economatului Epitropiei Sf. Spiridon, sunt complect lipsite de lumina electrică. Cauză? Instituţia are de plătit o însemnată restanţă către Uzina Electrică; şi de aceia Uzina a tăiat contactul.

Lipsa luminei, mai ales acuma când s'a micşorat ziua, împiedecă bunul mers al serviciilor.

S'a produs şi refuzul studenţilor de a mai face garda de noapte la farmacie, pe întuneric.

Dealtfel, întunericul care domneşte în întreg pavilionul Farmaciei pune în pericol şi depozitul de medicamente în care se găsesc materiale scumpe.

Conducerea Spiridoniei a hotărât a face intervenţii la Uzină, pentru a da drumul la lumina electrică.

In acelaş timp s'a trimis o adresă la Primărie prin care se cere ca, faţă de cheltuelile ce le face Spitalul cu bolnavii gratuiţi ai Municipiului şi care se ridică la mai bine de un milion lei pe an, să se acorde apa şi lumina electrică.

In orice caz, actuala situaţie nu mai poate dăinui. Vig.

Numiri de suplinitori
în învăţământul primar

M. Ed. Naţ. a dispus ca numirile de învăţători suplinitori să se facă la Rezidenţia fiecărui Ţinut. La Iaşi ele vor fi făcute de d. Rezident Regal general M. Negruzzi, în urma propunerilor făcute de d. Jenică Popescu, inspectorul general primar al Ţinutului Prut. şi după următoarele norme:

a) Se vor numi întâi toţ orfanii de răsboi, indiferent de serie şi medie.

b) Pe urmă normaliştii şi normaliste în baza seriei şi a mediei.

Numirile vor fi făcute pe data de 15 Oct. c. în posturile rămase libere în urma numirilor în posturi de increclintare şi a detaşărilor. M.

Ştiri şcolare

Astăzi au sosit la Librăria Ath. Gheorghiu toate cărţile şcolare, cari au lipsit până acum în oraş.

De Luni la Cinema „Sidoli"

Debutul „teatrului de câini"
Zece câini şi două pisici joacă comedia „Flagrant delict la Grand-Hotel"

Stagiunea de iarnă a sălii „Sidoli" se inaugurează Luni 10 crt. cu atracţia internaţională „TEATRUL DE CÂINI", care a cunoscut mari succese pe scenele teatrelor de varietăţi din întreaga lume.

Regisorul M rian-Marino îi va prezenta mariantul sk 'sch „Scandal la Grand-Hotel".

In cadrul unui decor exclusiv, trupa excepţională alcătuită din zece câini şi două pisici, va juca comedia arătată, cu artă de desăvârşiţi actori.

Va fi un spectacol unic care va stârni rasete până la lacrimi.

Acest original spectacol încadrează două mari filme — premiera: *Mary Dugan* cu marele actor *Charles Boyer* şi *Huguette Duflos* şi „*Wiena-Petrograd*" cu *William Powel* şi *Mytna Loy*

După cum se vede, de Luni vom avea la „Sidoli" un autentic regal artistic.

RFX.

x Contra durerilor musculare, articulare, sciatice de natură reumatică sau gutoasă întrebuinţaţi **Frantzbrantwein Mentoformic Dr. Ratianu** aprobat de Consiliul Sanitar Superior. Alină durerile redând buna dispoziţie.

Depozit Farmacia Dr. Ratianu, Iaşi Cuza Vodă 83.

Inmormântarea elevei Maria Hordilă

Marţi d. a. s'a făcut inmormântarea elevei M Hordilă din cl. II-a a liceului de fete „Oltea Doamna".

Trista solemnitate s'a desfăşurat într'o atmosferă de sfâşietoare durere. Biserica Cimitirului „Eternitatea" era neîncăpătoare.

Sicriul era acoperit cu numeroase flori, jerbe şi coroane puse de familie, profesoare şi străjere.

Slujba religioasă a fost oficiată de preoţii Oniceanu şi Leahu, răspunsurile fiind date de un cor de cântăreţi.

Au asistat la trista solemnitate d-na Roiu directoara liceului „Oltea Doamna", d-ra Burada; d-ra Demetrescu diriginta clasei cu o delegaţie de străjere, d-ra Mancaş etc.

După terminarea serviciului religios, a vorbit d-ra Dumitrescu care a arătat calităţile deosebite ale fostei eleve.

S'a format un cortegiu, sicriul fiind purtat de străjere, după care urma familia adânc îndurerată şi cunoscuţii. In faţa mormântului a vorbit în cuvinte emoţionante, eleva Gheorghiţă. La sfârşit s'a cântat imnul „Trei Culori" de către străjere; iar d-ra comandantă a aruncat în mormânt o panglică trei-co'oră.

Astfel a pornit spre veşnicie copila cuminte şi sârguincioasă care a fost eleva Maria Hordilă.

Servicii religioase

Luni în 26 Sept. Anul nou evreesc şi Mercuri în 5 Oct. Jom Kipper ora 11 dim. Cantorul Avram Zeilic din Iaşi, a prestat un serviciu religios în Sinagoga Spitalului Israelit în sănătatea M. S. Regelui Carol al II-lea, a Voevodului Mihai, a Inaltului Rezident Dl. Mihai Negruzzi precum şi a Inaltului guvern. A asistat întregul Corp medical al Spitalului.

Mercuri în 5 Octombrie Cantorul Avram Zeilic a prestat un serviciu religios pentru M. S. Regina Elisabeta şi pentru Marele ostaş Mareşal Alexandru Averescu.

Au asistat d. Director Rainhorn şi întregul corp medical al Spitalului Israelit.

INFORMAŢIUNI

x Luni 10 Octombrie a. c se va întruni Comisia Interimară a Camerei de Comerţ,

La ordinea de zi sânt următoarele chestiuni:

1) Darea de seamă asupra activităţii Camerei de Comerţ.

2) Modificarea bugetului ş

3) Orientările pentru alcătuirea unui plan general economic.

x Locatarii imobilului din Str. Cuza-Vodă No. 26, proprietatea d-lui Mendel Moscovici din Bucureşti, au sesizat primăria municipiului, că din pricina înclinării terenului; casa ar fi pe cale de a se prăbuşi.

S'a ordonat imediat o cercetare la faţa locului.

x D. inginer E. Petrov, şeful serviciului Planului dela Primărie, lucrează actualmente la un interesant studiu privind trecutul Iaşului, şi la proectul de sistematizare a oraşului nostru.

x „*Luminători*" revista tineretului intelectual, apare peste câteva zile, în acelaş frumos format de 20 de pagini, şi cu distinse colaborări.

Preţul unui număr 5 lei.

x D-na Sofica Vasiliu funcţionară, a introdus la tribunalul local acţiune de divorţ contra soţului ei d. Vasile Vasiliu din str. Palade 5.

x D-na Wilhemina Cozoroc a introdus la tribunal acţiune de pensie alimentară contra soţului ei d. Petre Cozoroc domiciliat în Pavilioanele c. f. r. Nicolina-

x **Doctorul Sebastian Pine'es înapoiat în localitate şi-a reluat ocupaţiile; strada Cuza Vodă 20.**

x **Dr. M. Segal** *medic de spital*, **mulat** *în str. Cuza Vodă No. 83 (Palatul Braustein), consultă şi operează boli* de **nas, gât şi urechi** *între 8-10 a. m. şi 3-6 p. m. Telefon 1767.*

x D. Dr. PANAITE ZOSIN ş'-a reluat consultaţiunile *(nervoase, interne şi hidroterapie)* în str. Armeană 15, *dela 2 la 4 d. a.*

Mişcare în poliţie locală

Pentru o bună funcţionare a poliţiei locale, pe ziua de ieri d. chestor Leahu, a făcut următoarea mişcare:

— Dl. F. Horeanu, şeful serv. de siguranţă a fost numit şeful Comisariatului Circ. II. Dl. Alex Stratan, dela Inspectoratul de Siguranţă, a fost numit şeful serviciului de siguranţă depe lângă Chestura de Poliţie.

Dl. Ioan Stroian şeful Circ. II a fost numit şeful Poliţiei Palatului de Justiţie.

Dl. Ionel Tuşinschi şeful Poliţiei Palatului de Justiţie a fost numit şeful Poliţiei Gărei, şi d. Petre Bobeica şeful Poliţiei Gărei a fost numit şeful serviciului de servitori pendinte de chestura de poliţie.

x Federala Cooperative „ ... a cerut tribunalului local înfiinţarea unui sechestru pe veniturile imobilului din str. Rafail 1 proprietatea succesiunii Rozalia şi Gh. Ghibănescu, până la concurenţa sumei de 600 mii lei.

x **Dr. B. Fingerhut** *reintors din străinătate ş-a reluat consultaţiile Str. Nemţească 11.*

x **Dr. H. Apter întorcându-se în localitate şi-a reluat consultaţiile.**

Liceul industrial de fete
„**Elena Gh. Mârzescu**"
Iaşi str. Negruţi 1

PUBLICAŢIUNE

In ziua de Vineri 28 Octombrie 1938 ora 11 dimineaţa se va ţine licitaţie cu oferte închise, în cancelaria şcolii, str. Negruţi 1 pentru furnizarea a trei vagoane combustibil special (păcură) necesar pe iarna anului 1838 | 1939.

Ofertanţii vor depune odată cu ofertele o garanţie de 5%, din valoarea furniturii.

Condiţiunile se pot vedea în zilele de lucru la cancelaria şcolii, str. Negruţi No. 1, între orele 10—11 dimineaţa.

Banca Populară „M. Kogălniceanu" Iaşi

INŞTIINŢARE

Se aduce la cunoştinţa amatorilor că, în ziua de 22 Octombrie 1938, la ora 10 dim. se va vinde prin licitaţia publică, mobilierul de birou al Băncii Populare „Isvorul Bogăţiei" în lichidare, compus din următoarele obiecte: una casă de bani; un birou mare; un birou mic; patru scaune; un cuier cu picior; un cuier de perete şi una firmă.

Vânzarea va avea loc în str. Gândul No. 2, lângă Cinema Phoenix, unde se pot vedea obiectele de mai sus, în orice zi de lucru între orele 10—12.

PIERDUT buletinul biroului populaţiei Iaşi No. 33149 pe numele Leiba David Herşcu tinichigiu, Iaşi str. Pan'elimon No. 41.

Se declară nul.

CAMERA MOBILATA cu intrare separată, de închiriat. Str. Iancu Bacalu No. 7.

Teatrul de câini

Faimosul spectacol— Atracţia mondială fără precedent în teatru va fi văzut de LUNI 10 OCTOMBRIE la SIDOLI împreună cu filmele premieră de mare spectacol

Mary Dugan
cu CHARLES BOYER
şi HUGUETTE DUFLOS
— şi —
Viena-Petrograd
grandiosul succes rusesc cu
WILLIAM POWEL
şi MIRNA LOY
Două filme Metro

Stiri şcolare

D. Şt. Condurache demisionând din postul de Rev. şc. al Judeţului Iaşi, şi-a reluat locul în comitetul de conducere al Asociaţiei înv. ieşeni, unde a fost ales cu unanimitate de voturi pe timp de 3 ani.

*

Numirile de maeştri şi maestre titulare se fac Luni 10 Oct. la M. Ed. N. In acest scop Insp. şc. Iaşi a trimis ministerului posturile vacante pentru titulari.

Numirile de maeştri şi maestre suplinitoare se vor face la Rezidenţia Ţinutului Prut, după aceleaşi norme ca şi la înv. suplinitor.

*

Serviciul Sanitar al Judeţului a intervenit la Insp.-şcolar Iaşi, ca să se ia urgente măsuri cu privire la unele localuri de şcoala care nu corespund scopului, fiind insalubre şi nehigienice.

*

M. Ed. Naţ. a aprobat ca d. Petru Moldovanu, Lucia Zorici şi Vasile Grigoraş să fie menţinuţi ca maeştri la posturile ce ocupă la Inst. de surdo-muţi din localitate.

*

M. Ed. Naţ. a probat să se aducă mulţumiri pentru activitatea şcolară desfăşurată, directoarelor Eugenia Mrejeru şi Cecilia Grinţescu din P Neamţ.

Cronica Sporturilor

Victoria c. f. r. şi H. L. A.-Rădăuţi
se întâlnesc în cadrul diviziei B.

După disputarea Turului II al „Cupei României", campionatul divizionar va fi reluat mâine.

La Iaşi, este programată partida Victoria c. f. r.—H. L. A. Rădăuţi. — Un match care la prima vedere, pare prea puţin important, deoarece opune echipe plasate în coada clasamentului.

Pentru noi însă, matchul ce-l va susţine mâine „Victoria", are o semnificaţie deosebită.

„Victoria" echipă ce a cunoscut multe înfrângeri, a marcat în ultimul timp un apreciabil progres. Acum două săptămâni a cedat greu „Textilei" cu 1—0.

Săptămâna trecută, într'o competiţie ca acea a „Cupei României", „Victoria", alimină un adversar cu mult superior, pe „Sporting-Chişinău.

Aceasta demonstrează că feroviani ieşeni, sunt într'o vădită ascensiune.

Cu formaţia de care dispune, „Victoria" are şanse serioase împotriva H. L. A.-ului.

Adversarii se bazează pe elan, ceace ne facem să anticipăm un match viguros disputat, în care ieşenii sunt favoriţi.

SEMM.

x DR. GH. COSTIN medic radiolog consultă zilnic dela orele 3—5 p. m. în str. Petru Rareş No. 9. Telefon 1372.

Vizita d-lui Rezident regal
în judeţul Neamţ

Abia întors din inspecţiile făcute în oraşul şi judeţul Botoşani, d. Rezident Regal, preocupat în deaproape de nevoile fiecărui judeţ din ţinut, a plecat eri dimineaţă să viziteze Neamţu'.

Excelenţa Sa însoţit de d-nii Isacovici director de cabinet şi Dinu Cerchez şef de cabinet, va vizita între altele şi mânăstirile din judeţul Neamţ şi anume Varatec, Agapia, Durău şi în special Excelenţa Sa se va ocupa îndeaproape de nevoile Mânăstirei Neamţului.

D. Rezident Regal va vizita şi fabrica de Postav Buhuşi.

*

Cu ocazia vizitei de inspecţie făcută oraşului Botoşani, d. Rezident Regal, s'a arătat preocupat în deaproape de nevoile acestui oraş.

In consfătuirea ce a avut o la primărie cu şefii autorităţilor, Excelenţa Sa, a promis că va acorda toată atenţiunea cât şi fondurile necesare pentru rezolvarea problemelor apei, iluminatului şi a pavărei Botoşanilor.

*

D. Rezident Regal a primit eri în audienţă pe d-nii Mişu Luchian, primul grefier al tribunalului local, prof. Gr. T. Popa epitrop al Spitalului Sf. Spiridon şi Colonel Adam.

*

Pe ziua de eri d. Rezident Regal a semnat decizia de numirea d-lui ad. Diomid Calistru ca ajutor de primar al oraşului Bălţi.

gh.

Au sosit noile aparate de RADIO

TELEFUNKEN

Marca mondială de calitate MODEL 1938 — 1939
pentru curent alternativ, continuu şi LA BATERII.

REPREZENTANŢA EXCLUSIVA **Inginer GHEORGHE IRITZ**
Str. A. C. Cuza 3 (Piaţa Unirei) Telefon 1564

ULTIMA ORA

Intensă activitate politică la Bucureşti

Intrevederile d-lor Al. Vaida şi Istrate Micescu

Bucureşti 8. — In cursul zilei de eri s'a înregistrat o activitate mai intensă în cercurile politice din capitală.

Dl. Vaida-Voevod, consilier regal, a avut întrevederi cu d-nii Tătărescu şi Dinu Brătianu, după care a avut o consfătuire cu dl. Armand Călinescu.

In cursul după amezii d. C. Argetoianu a avut o consfătuire cu d. Gh. Tătărescu.

Aseară, dl. Vaida a avut o nouă întrevedere cu dl. Armand Călinescu.

Tot ieri a sosit în ţară

Dl. VAIDA-VOEVOD

dl. Istrate Micescu, venind de la Bruxelles, unde a reprezentat ţara noastră la conferinţa de drept internaţional în ceia ce priveşte traficul aerian.

Dl. Istrate Micescu a fost primit de dl. Petrescu-Comnen, ministru de externe, şi de Patriarhul Miron.

Dl. Comnen a mai primit pe d-nii Al. Vaida, Racinschi, ambasadorul Poloniei, Fabricius, ministrul Germaniei şi Weve ka, ministrul Cehoslovaciei.

Dl. Vaida a rămas şi în cursul zilei de astăzi în capitală.

Noi alegeri generale în Jugoslavia

Belgrad 8. — Astăzi se întruneşte consiliul de miniştri spre a se da decretul de dizolvare a Parlamentului.

Viitoarele alegeri vor avea loc în cursul lunei Decembrie.

A fost arestat la Iaşi

şeful serviciului de telefoane din Fălticeni

Dl. N. Căpriţă şeful Biroului judiciar de pe lângă chestura locală, secondat de către d. I. Botez, a arestat aseară, într'un local de petrecere de pe Str. I. C. Brăteanu, pe d. Ioan Vasiliu şef al serviciului de telefoane din Fălticeni, urmărit de către Parchetul tribunalului Baia pentru defraudarea sumei de 74.500 lei dela susnumitul oficiu.

Imediat a fost înştiinţat Parchetul Baia, şi a sosit în localitate pentru facerea cercetărilor d. Atanasoae inspector al Soc. Telefoanelor. D-sa a declarat că d. Vasiliu nu-i la prima sa faptă. In alte rânduri a mai fost pus sub culpă, dar datorită împrejurărilor, a fost absolvit de orice penalitate.

Astăzi d. Vasiliu urmează a fi transportat la Fălticeni, unde cercetările vor continua.

100 cabinete dentare închise la Cluj

Cluj 8.—In urma hotărârii ministerului Sănătăţii Publice, în care se arată, că numai medicii dentişti pot deschide cabinete dentare, inspectoratul sanitar din localitate, a avizat eri un număr de 100 cabinete dentare, cari nu sunt în conformitate cu legile în vigoare, pentru a-şi închide uşile.

Vizita unui scriitor englez

Scriitorul englez Henry, Brainley care a sosit aseară în localitate, a făcut în cursul dimineţii o vizită la Epitropia Sf. Spiridon.

D-sa a fost întâmpinat şi condus prin instituţie de către d-nii epitrop prof. Gr. T. Popa şi director g-ral A. M. Frimu.

Scriitorul englez s'a interesat îndeaproape de Spiridonie, deoarece în viitoarea carte pe o va scrie despre ţara noastră, va rezerva Iaşului un capitol special.

Astăzi după amiază d. Brainley vizitează redacţia revistei „Insemnări ieşene".

Arabii cer ca Palestina să rămîe stat arab

Evreii protestează

Londra 8.—D. Taulfikal Suwaidi, Ministru de Război al Irakului, a avut eri numeroase întrevederi cu d-nii Halifax, Hoare şi alţii, asupra situaţiei din Palestina.

Agenţia Reuter crede a şti că d. Suwaidi a cerut ca o declaraţie britanică să precizeze că declaraţia Balfour nu a înţeles să creieze majoritate evreească în Palestina, nici să ridice un stat evreesc, ci un simplu „Cămin naţional".

D-sa s'a ridicat împotriva proectului de împărţire a Palestinei şi a adăugat că arabii nu se vor mulţumi decât cu un stat liber al lor, legat printr'un tratat de alianţă cu Marea Britanie.

Soluţia ar fi împărţirea Palestinei în districte, cu autonomie municipală şi cu un parlament unic.

Londra 8.—Comitetul executiv al Agenţiei Evreeşti pentru Palestina a publicat un comunicat prin care arată că poporul evreu respinge orice soluţie care l-ar condamna a rămâne o minoritate în Palestina.

Acest drept, adaugă comunicatul, le-a fost recunoscut solemn şi reafirmat în mai multe rânduri de Marea Britanie, Statele Unite şi de întreaga lume civilizată.

Cu toată teroarea din ultimii doi ani şi jumătate, evreii continuă a fi gata să colaboreze cu arabii spre binele Palestinei.

Mareşalul Blücher nu s'a sinucis

însă ar fi arestat

Varşovia 8.—O telegramă din Moscova dezminte ştirea că s'ar fi sinucis Mareşalul Bluecher.

Se arată însă că fostul comandant s'ar afla arestat.

Recurs respins

Bucureşti 8.—La secţia II a Inaltei Curţi de Casaţie s'a judecat eri recursul unui grup de gardişti, format din: ing. Clime, Polichroniade, Tel, Radu Budişteanu, Bănică Dobre, I. Totu, Fundul, Pr. Georgescu-Ed neţi, Sima Simulescu şi alţii.

Recursul a fost respins.

Informaţiuni

x La Curtea de Apel Secţia I-a a avut loc procesul de ultraj al d-lui av. Gh. Urziceanu din Bacău, ce i-a fost intentat de către d. Anghel Sachelarie, prim preşed. al Trib. din Bacău.

D. Urziceanu a fost asistat de d-nii: Petre Pogonat, Ionel Teodoreanu, Nellu Ionescu şi O. Popovici.

S'au cerut noi martori, ceiace ce curtea a admis, procesul fiind amânat pentru 17 Febr. 1939.

x Mâine seară are loc la biserica Toma Lozma, cununia religioasă a d-lui C. Neculau, unul din cei mai buni tenori din corul Sf. Spiridon, — cu d-ra Sofia Trandafir.

D. Prof. Ciolan a hotărât ca răspunsurile la cununie să fie date de corul Sf. Spiridon.

x In curând marea fabrică bucureşteană de încălţăminte „Mociorniţa", va deschide o filială la Iaşi, al cărei sediu va fi în str. C. Vodă, în Palatul Sfatului Negustoresc.

x A fost transportată la spitalul Sf. Spiridon d-na Ecaterina Baronzi din str. Albinet No. 4. Numita fiind suferindă, a consumat nişte pastile, căzând într'un somn din care nu s'a mai putut deştepta.

x Pijamale de finet, haine de casă din lână cumpăraţi eftin la „EDUARD".

x *Colegiul Medical* întrunit în şedinţă completă în ziua de 5 Octombrie 1938 şi luând în discuţie reclamaţia d-lui Vararu contra d-lui Dr. Rabinovici a găsit că d. Dr. Rabinovici este lipsit de orice culpabilitate şi a hotărât clasarea reclamaţiei d-lui Vararu ca nefiind fondată.

Crimă înfiorătoare

Hotin 8.—O crimă înfiorătoare s'a comis în com. Macarovschi din judeţul nostru.

Louitorul Gh. Burduja şi soţia sa au fost găsiţi asasinaţi.

Criminalul e un fiu adoptiv al lor, care şi-a omorât părinţii spre a-i moşteni.

Un avion din Iaşi

a căzut în jud. Botoşani

Botoşani 9. — Un grav accident de aviaţie s'a produs eri în zona manevrelor ce se fac în judeţul nostru.

Pe când sbura pe deasupra comunei Hlipiceni, un avion Set de la Flotila de aviaţie Iaşi, s'a prăbuşit de la o înălţime de 30 metri.

Aparatul s'a sfărâmat complect. La bord se aflau adjutantul Titus Cortan şi subofic. observator Gh. Popescu.

Aviatorii au fost aruncaţi din carlingă în momentul căderei, astfel că au scăpat cu răni uşoare.

S'a deschis o anchetă.

Au pair

Doamă germană, cultivată, vorbind romîneşte şi limbile străine, caută sediu sau odaie bună cu baie în familie bună, în schimb de lecţii.

Oferte sub Witwer" str. Banu 14, Comunitatea Evanghelică.

In pauze e filmelor la — —
SIDOLI
veţi admira azi
OMUL INVIZIBIL
cea mai mare senzaţie

Dr. Adrian Ştefănescu
Medic de Spital
Consultă pentru:
Boli interne şi nervoase
METABOLISM BAZAL
Consult 4—6 p. m.
Str. Tăutu No. 2
Telefon 2269

CABINET DENTAR
Dr. D. ROMANO
s'a mutat
în Strada Gh. Lascăr
colţ cu Str. Lăpuşneanu
(Râpa Galbenă)

DOCTOR
SOLO SCHREIFEL
SPECIALIST IN
BOLI DE PIELE,
VENERICE, SIFILIS
Tratamentul precoce al sifilisului prin examenul ultra-microscopic
DIATERMIE
Raze ultra-Violete
Consultaţii şi tratamente
7—10 dim. şi 2—9 seara
Str. Anastasie Panu 70
Telefon 2101

DOCTOR
A. Socolovschi
Specialist în boli şi operaţii
de nas, gât, urechi
PIAŢA UNIREI
Str. Săulescu 2
DIATERMIE SPEC. ORL.
Inhalaţie cu ozon (electr)
electroterapie, înaltă frecv.
Cons. 8½—10, 12—2, 5—7

Cumpăr aur de dinţi, bijuterii. Vindeţi bine
Brătianu 82
Ceasornicar specializ. Paris

S'a acordat Germaniei mai mult decît ceruse ?

Londra 8.—Ziarul „Daily Telegraph" arată că faţă de întinderea ce s'a dat —de comisia internaţională — celei de a cincea zone a ocupaţiei germane, ziarele cehoslovace protestează vehement, arătând că ceia ce se face e o mare nedreptate.

Graniţele de acum întrec chiar pretenţiile germane, fixate în memoriul de la Godesberg.

Demobilizarea germană

Paris 8.—Ziarele anunţă că Germania va da decretul de demobilizare a armatei Luni 10 Octombrie, după ce se va termina ocuparea regiunilor sudete.

Cehii supăraţi pe Franţa

Praga 8 — Ca un protest faţă de atitudinea Franţei în chestia cehoslovacă, Biblioteca Casei Academice din Praga a refuzat cărţile donate de statul francez.

Cărţile au fost expediate la Paris.

Ungaria tratează cu guvernul autonom slovac

Budapesta 8.—Din cercurile oficiale se anunţă că guvernul ungar şi cel cehoslovac au căzut de acord asupra începerei tratativelor în ceiace priveşte teritoriile maghiare din Cehoslovacia.

Tratativele vor începe la Komarom, mâine 9 Octombrie, ora 6 jumătate seara.

Comisia ungară va fi prezidată de d. Kania, ministru de externe, iar cea cehoslovacă d. Al. Tisso şeful guvernului autonom slovac.

Comisiunea cehoslovacă va fi formată din 3 slovaci şi un rutean.

Soldaţii cehi au reocupat graniţa spre Ungaria

Budapesta 8.—Ziarele arată că soldaţii cehi, care părăsiseră regiunile de la graniţa ungară, s'au reîntors şi au reocupat poziţiile întărite.

Armata cehoslovacă a refăcut şi reţelele de sârmă, întărindu-se pe teren.

Regiunea ruteană rămîne la Cehoslovacia

Praga 8. — O delegaţie a Rusiei subcarpatice, formată din deputaţi şi reprezentanţi ai organizaţiilor patriotice, în frunte cu deputatul Pacinski, s'a prezentat eri la legaţiile marilor puteri, din Praga, depunând un memoriu.

Delegaţii arată că în timpul alipirea la Cehoslovacia, Rusia —subcarpatică a câştigat foarte mult din toate punctele de vedere.

Din această cauză, această provincie va continua să rămână sub conducerea guvernului din Praga.

Dl. Beneş a plecat în Elveţia

Budapesta 8.—O telegramă din Praga anunţă că d-na şi dl. Eduard Beneş ar fi părăsit Cehoslovacia, plecând în Elveţia.

x **Tenul iritat de vânt şi de soare se înfrumuseţează repede şi admirabil întrebuinţând Crema Miraculoasă** preparatul Laboratorului Dr. A. Ratianu Iaşi, str. Cuza Vodă 83.

Această minunată cremă albeşte şi catifelează pielea, distrugând petele şi coşurile depe obraz. Se trimite contra ramburs oriunde se cere.

Regimul băuturilor spirtoase

Bucureşti 8.—Ministerul de finanţe a hotărât prelungirea actualului regim al băuturilor spirtoase, până la 1 Aprilie 1939.

Licitaţiile anunţate dar neţinute, se anulează. Cele adjudecate sunt valabile.

ORA 12

Sindicatele Internaţionale se amestecă în Cehoslovacia

Paris 8.—Biroul Federaţiei Sindicatelor Internaţionale a hotărât să trimită o delegaţie la Praga, spre a cerceta modul cum se face ocuparea regiunilor sudete.

Delegaţia a fost cerută de biroul Federaţiei din Praga, deoarece opinia publică e revoltată de lucrările comisiei internaţionale, care a cedat Germaniei mai mult decât ceruse.

Mişcare grevistă în Mexic

Mexico 8.—Un număr de 40.000 lucrători din industriile textile au declarat grevă pentru 24 ore. Dacă nu li se satisfac doleanţele, vor declara greva generală.

Accidentul unui vapor

Constanţa 8.— Călătorii sosiţi în port, relatează despre un curios accident de navigaţie, produs în Marea Egee.

Vaporul elen „Lemnos" şi-a perdut elicea între Kios şi Pireu.

Vasul a plutit 6 ore în voia valurilor, până ce să fie salvat.

Diverse

New-York 8.—Preşedintele Roosevelt a declarat presei că va începe o mare campanie împotriva spionajului german în Statele-Unite.

Tokio 8.—In catastrofa minieră de la Yuban, s'au găsit 159 de morti.

x Instalarea d-lor general Ionescu şi C. Militeanu ca primar şi ajutor de primar al municipiului Iaşi, a fost fixată pentru Luni 10 Octombrie, ora 12

Stofe
de paltoane, demi şi costume
desene exclusive au sosit la
EDUARD

DE INCHIRIAT imediat una cameră nemobilată în centru. De preferat pensionară. Adresa la ziar.

CAMERA MOBILATA de închiriat, confort, lumină electrică, cuvetă, teracotă, intrare separată, acces baie în str. Bărboi 6.

CINEMA SCALA
Azi Sâmbătă şi mâine Duminică
— ULTIMILE DOUA ZILE —
Dimineaţa de la 9 jum.
Cele mai frumoase trei filme cu
Dorothy Lamour — Martha Eggerth — Marie Bell

Două succese formidabile la Scala
Cu începere de Luni 10 Octombrie 1938
URAGANUL
cu DOROTHY LAMOUR
şi UN CARNET DE BAL cu Harry Baur, Pierre Blanchar, Marie Bell, Fernandel, Pierre Richard Willm, Raimu, Francoise Rosali
Pentrucă toţi Iaşul va vedea acest program colosal şi pentru evitarea aglomeraţiei, vor avea loc zilnic matineuri dela 9 jum. dimineaţa.

ANUL XXXIV No. 9460

ABONAMENTE:
Lei 350. . . . . pe un an
„ 180. . . . . „ 6 luni
„ 90. . . . . „ 3 luni
„ 35. . . . . „ 1 lună
„ 1500. . . . Instituții publice

Atelierele tipografice „Opinia"
IAȘI STR. LAPUȘNEANU 37

1 LEU

OPINIA

Ziar popular cotidian

MARȚI 11 OCTOMBRIE 1938

TELEFOANE
Redacția. . . . . No. 1298
Administrația . . . . „ 1299
Serv. de noapte red. . . „ 116

Redacția și Administrația
IAȘI STR. LAPUȘNEANU 37

Director C. R. GHIULEA

BIBLIOTECA UNIVERSITARĂ IAȘI

Banca intreprinderilor aurifere și miniere

Noua politică minieră a guvernului

Din inițiativa Ministerului Economiei Naționale, o nouă întreprindere bancară va lua ființă. Este „Banca intreprinderilor aurifere și miniere" rezultată din transformarea Institutului Național de Credit Aurifer și Metalifer, creat în vara anului 1937.

Creațiunea acestei instituțiuni se datorează inițiativei Băncii Naționale a României care a contribuit în cea mai mare parte la constituirea capitalului, cu scopul să aducă un apreciabil sprijin financiar producătorilor de aur.

Rezultatele cari se anunță mulțumitoare, au încredințat puterile publice că este nevoe ca inițiativa creatoare a Statului să se extindă și asupra altor ramuri de activitate și îndeosebi asupra punerii în valoare a tuturor zăcămintelor miniere românești producătoare de materii prime.

Țara noastră, nu posedă capitaluri prea abundente; deaceea acțiunea unei instituțiuni de Stat, organizată pe baze obiective corespunzând condițiunilor economice specifice țării noastre, are avantajul de a putea colecta resursele noastre răslețe și a le putea distribui pe criterii care să asigure creditele în cele mai bune condițiuni.

Constatându-se eficacitatea acțiunei Institutului în primul său an de activitate, Guvernul a hotărât o lărgire a atribuțiunilor Institutului, preponderența fiind dată valorificării zăcămintelor miniere și a organizării industriilor ce se bizuesc pe aceste zăcăminte.

Totodată, transformarea în Banca Intreprinderilor Aurifere și Miniere, va permite noului Institut o adaptare la condițiunile comerciale ale pieții, sporind suplețea acestui nou organism.

Noile dispoziții legale păstrează principiile privitoare la limitarea nivelului dobânzilor și la asigurarea creditelor; dar totodată sporește felul operațiunilor financiare ce vor putea fi încheiate de Bancă.

In cadrul multiplelor sale realizări, regimul actual își manifestă, prin înființarea Băncii Intreprinderilor Aurifere și Miniere, rodnica sa activitate pentru desvoltarea și punerea în valoare a însemnatelor bogății miniere românești, în noul ritm al vieții noastre economice.

MILITARIZAREA FEMEILOR

In toate țările face progres ideia militarizării femeilor. In Italia, sistemul este destul de avansat.

Iată în clișeu, pe d. Mussolini, însoțit de ministrul Starace, inspectând un corp de femei militarizate.

In căutarea actului de naștere al lui Ion Creangă

Alte cercetări ale d-lui Gh. Ungureanu

Am anunțat că, în arhiva Mitropoliei Moldovei, d. Gh. Ungureanu a găsit un nou act de naștere care arată că marele povestitor Ion Creangă s'a născut în anul 1839.

Și s'a pus chestiunea, care-i data adevărată a nașterii marelui scriitor? Anul 1839 cum spune ultimul act; anul 1842 cum spune actul găsit la Piatra-Neamț; sau anul 1837 cum s'a crezut până acum?

Pentru a lămuri problema, d. Ungureanu a recurs la un procedeu ingenios. Se știe din mărturisiri sigure, că Ionică Creangă s'a născut în același an cu Smărăndița fata preotului din Humulești, din vremea aceia.

Prin urmare, dacă se precizează anul când s'a născut Smărăndița, vom ști sigur și anul de naștere a lui Creangă.

Dl. Ungureanu s'a pus pe lucru. Și a găsit (tot în arhiva Mitropoliei de Iași) că Smărăndița s'a născut în anul 1830. Deci, acesta-i și anul de naștere a lui Creangă.

Asta-i concluzia d-lui Ungureanu.

Numai să nu se găsească și alte acte cu alte date despre nașterea Smărăndiței.

REP.

ALTE ARIPI FRÂNTE!

Comandorul Iosif Răcășanu

Zilele trecute, și-a dat tributul vieții, căzând la datorie, comandorul aviator Iosif Vicu Răcășanu, care a condus un timp și flotila de aviație ieșană, fiind o strălucită pildă de ostaș neadormit, de loial camarad și devotat prieten.

La mormântul comandorului Răcășanu a luat cuvântul d. comandor Const. Argeșanu rostind această impresionantă cuvântare:

Imi revine dureroasa sarcină să spun prin vorbe ceea ce sufletele noastre nu pot spune, îndeajuns, nici prin lacrimi.

Soarta a rărit iarăși rândurile noastre—și în urma unuia dintre cei mai buni dintre noi — apele albastre ale cerului, peste care altădată pluteau aripile lui, s'au închis peste sborul lui cel din urmă.

Comandorul aviator Răcășanu Iosif nu mai este...

Pe urma acestui drum, care se șterge dincolo de albastrul cerului, rămân cernite sufletele noastre, rămân grele de amintiri gândurile noastre și peste ochii deprinși să întrunte clipe de grele cumpeni, se așterne ceața lacrimilor.

Il văd printre anii tinereții lui — printre anii războiului— printre anii sborului—în freamătul aerodromului — peste largul zărilor străbătute alături de toți cari purtam cu el insigna de 7 ani ai lașului...

Inalt — și frumos de falnic — părea dăltuit din stâncile Muscelului nostru, de unde cobora. Purta în suflet și în trup vigoarea fagilor de pe Pravăț — și prăbușirea lui năprasnică ne umple sufletele de dureroasă uimire și de amară întrebare.

S'a născut la 26 Iunie 1895 în Valea Mare a Pravățului din Muscel,

Intrat în Șc. Militară la 1 Oct. 1913, iese sublocot. la 15 Iunie 1915 — și, încă din primul an sub epolet, cere să fie detașat în Corpul Aviației, în care trece la 10 Aprilie 1916.

Mobilizarea îl găsește la Școala de Aviație, ca elev-pilot, de unde ca locotenent este trimis pe front în 1917 și repartizat Escadrilei N. 10 unde rămâne comandant până la 1 Aprilie 1918, când trece a F. 9

Decembrie 1918 îl găsește la Grupul 5, în războiul din Ardeal, Comandant al Escadrilei No. 7 de vânătoare—atașată frontului Div. 6-a — și a luat parte la toate luptele din Transilvania ale Grupului de Sud, dela 16 Aprilie la 4 August 1919.

„Cu tot numărul redus de „avioane, a făcut ca să se „execute de unitatea sa a„proape toate misiunile im„portante, executând, e sin„gur, recunoașteri urgente cu „avion de vânătoare amena„jat pentru 5 ore de sbor, a„vând și bombe"...

La 1 Oct. 1919 este avansat Căpitan.

La 1 Iulie 1927 este înălțat la gradul de Lt. Comandor și în același an intră în Sc. Sup. de Războiu fiind brevetat ofițer de Stat Major la 24 Febr. 1933.

Ca Maior a îndeplinit funcția de Subșef de Stat Major al Comand. Forțelor Aeriene — și în 1934 la 1 Ianuarie este înaintat Cpt. Comandor.

In acest grad a comandat Centrul de Instr. al Aeronauticei și la 16 Octombrie 1937 a fost înaintat Comandor, trecând Șef al Serv. Secretariatului General din Ministerul Aerului și Marinei.

De-a lungul carierei lui frumoase și înălțătoare, a trecut cu suflet drept și mândru—cu suflet, mai ales, mândru —și tare—viteaz și tare ca și el însuși, ca și înălțimea lui vitează și tare, plămădită din vifor și stâncă și păstrată în neamul lui muscelean din viforoasă plămădeală de stăpânitori de munți...

Purta Steaua și Coroana României pentru fapte de front; iar apoi Crucea de Aur a Virtuții Aeronautice, cu spade, pentru merite excepționale de război, — intrând astfel în rândul Cavalerilor Virtuții Aeronautice, a

(Continuare în pagina 2-a)

Mâine seară — Premieră la Teatrul Național:

„Profesorul Storițin"

Piesă în 4 acte de Leonid Andreiew

Impresii dela repetiția generală

„Profesorul Storițin", premieră de mâine seară a Teatrului Național, e una din acele piese de robustă construcția dramatică, care a contribuit la gloria literară a scriitorului rus Leonid Andreev.

Deși acțiunea piesei se petrece în 1900, totuși ea este

Dl. TUDOR CĂLIN

etern actuală; căci „Profesorul Storițin" e drama soțului încornorat și a tineretului corupt.

Pe aceste teme, sunt brodate momente de zguduitor dramatism. Scrisă cu multă finețe, piesa lui Leonid Andreiew e totuși antrenantă, ținând permanent încordată atenția spectatorilor.

Și bine spunea d. Victor Bumbești, directorul de scenă, că Andreiew e dincolo de comentarii.

„Profesorul Storițin" e o piesă foarte pretențioasă care subînțelege o distribuție desăvârșită, pe care scena noastră i-a putut-o oferi.

As fel în rolul titular, d. Tudor Călin are ocazia—mult așteptată de public — de a face una din frumoasele sale creații, trecând cu facilitate prin toată gama dificilului rol al intelectualului zbuciumat, care se vede înșelat de soție.

D-na Gina Sandry în rolul femeii adultere, e aceiași artistă de prim ordin.

Interesantă va fi reapariția d-nei Jenny Argeșanu, în rolul gingașei ducese Ludmila Pavlovna.

In rolul amantului bun al, d. Bruno Braieschy va fi în notă.

Incarnând, pe cumnatul profesorului, d. N. Șubă ne va reaminti de reușitele-i realizări din trecut, pe scena noastră.

Dl. Gică Popovici, în rolul unui general medic, va avea puternice momente de dramatism, accentuate de talentu-i scenic bine stabilit.

Ca fii ai profesorului Storițin, d-nii Anton Dimitrescu și Ștefan Dănciunescu, vor fi în nota distribuției.

In roluri episodice mai apar d-nii Ilie Doroșcanu, C. Stănescu și d-ra Mia Stănculescu.

*

Cu realizarea „Profesorului Storițin"—care e scrisă unu succese net—d. Victor Bumbești cunoscutul regizor bucureștean, va lăsa frumoasă amintire publicului ieșan.

C. DAM.

∴O LOGODNA∴

Tânărul aviator italian d. Bruno Mussolini (fiul Ducelui), s'a logodit cu d-ra Ruberto, fiica fostului ministru Ruberto.

Iată, în clișeu, tânăra pereche

Din toată lumea

Tariful la restaurante

Se știe că și la Iași s'au aplicat prețuri maximale la restaurante.

Insă mulți restauratori sânt oameni ingenioși. Respectă prețul, dar au micșorat porția.

In schimb la aperitive (ne-prevăzute în tariful maximal) prețurile au fost urcate. Și nu poți spune nimic, deoarece specula e legală.

Este interesant cum se procedează cu fripturele. Acest fel de mâncare era servit cu garnitură. De când cu prețul maximal, friptura s'a ieftenit dar se servește fără garnitură. Pentru acest adaos, trebue să plătești aparte. Astfel că friptura revine la prețul vechi, dacă nu cumva îl și întrece...

Oare autoritățile n'ar avea de spus și ele un cuvânt?

§§§

Precursoare feministă

Primul ministru al Canadei a inaugurat în Senatul din Ottava, o placă comemorativă în onoarea celor cinci femei din Alberta, care au deschis consorelor lor porțile Parlamentului.

Aceste cinci precursoare, din care două sunt încă în viață, au silit guvernul să ia atitudine precisă față de articolul din Constituție, care spune că în Senat se poate alege „oricine" (any person) Guvernul a spus atunci cazul Curții de casație, care a hotorât însă că „any person" nu se referă la femei.

In urmă, jurisprudența Casației a fost totuși răsturnată de stăruințele femeilor așa că astăzi se aleg în fiecare legislatură a Parlamentului Canadei câte două femei.

§§§

Limbajul dinților

Un profesor englez pretinde că și dinții omului au limbajul lor. Adică, după forma dinților poți cunoaște caracterul persoanelor.

Astfel, dinții frumoși, albi și perfect regulați arată o persoană mândră, orgolioasă, doritoare de succese.

Cine are dinții incisivi lungi, e o persoană liniștită, ascultătoare, îndrăgostită de natură și care evită certurile.

Dinții scurți și ușor bombați arată un caracter nehotărât.

Dantura complect neregulată dovedește forță, talent și energie.

Dinții canini foarte ascuțiți dovedesc un caracter tiranic, dar și cu accese de generozitate.

Dinții prea depărtați (cu strungă) arată încăpățânare, gelozie, dar tenacitate pentru fapte bune.

Dinții lați și rotunjiți la capăt trădează spirit ascuns, invidie, voință și stăpânire de sine.

Așa pretinde profesorul englez. Nu rămâne decât să controlați...

§§§

Industrializarea Turciei

Incurând va fi aprobat al treilea plan pe patru ani, al Turciei. El cuprinde investiții în sumă de 100 milioane lire turcești și prevede mai întâi de toate, intensificarea industriei miniere, construirea a două porturi la Marea Neagră, cumpărarea a 26 vapoare și înființarea a 15 fabrici noui.

Mai sunt prevăzute și intensificarea industriei cimentului, ca și fabricarea de benzină sintetică. In ultimele luni s'au cumpărat din America mașini pentru fabricarea de avioane și piese în valoare de 4 mil. dolari.

Guvernul a suprimat taxele vamale pentru importul fierului și oțelului, până la terminarea uzinei de oțel din Karabuk, în 1939.

§§§

Statistica băilor

Un ziarist american a avut ideea să înseiieze un palmares al popoarelor după curățenia lor, bazându-se pe numărul odăilor de bae.

Aflăm astfel că în fruntea națiunilor cea mai curată este America, unde sunt 35 săli de bae la 1000 de locuitori. Vin apoi Anglia cu 31; Germania cu 26; Elveția, Danemarca și Olanda cu 20; Belgia 18; Franța 14; Japonia 12; Cehoslovacia 10; Norvegia 8; Ungaria și Italia 6; Polonia, Spania și Portugalia 4, România 2; Jugoslavia 1. Cât despre Rusia sovietică, nu are decât o bae la 10.000 de locuitori.

Cântarea în Biserică

Ce ar trebui să fie

de G. GALINESCU
profesor la Academia de Muzică

„E mincinoasă frumusețea, dacă n'o garantează idelul moral. E amăgitoare arta, dacă nu purcede din convingeri superioare„.
(Gala Galaction)

Cântul religios, în biserica creștină, este un *mijloc de închinarea*, la fel cu cel efectuat de oficianții cei mai apropiați ai altarului. Mai mult încă; cântarea religioară este atât de strâns îmbinată cu textul sacru, în cât ea se confundă cu însuși actul divin—este deci un veritabil act de cult.

Aristotel, și după el toți marii filosofi ai lumii, au afirmat că Muzica este limbajul cel mai adequat pentru exprimarea sentimentelor omenești și că ea singură oferă posibilitatea de reproducere reală și directă (mimisis) a stărilor sufletești afective. Dacă ținem seamă că și rugăciunea are o diferințiie asemănătoare, apoi putem conclude în mod neîndoios că Muzica religioasă, în biserică, este *rugăciunea însăși* și că cei ce cântă în biserică, la cultul divin, nu sunt „executanți", în senzul profan al cuvântului, ci sunt „oficianți".

In cântările ce se execută la ceremoniile religioase, ceia ce primează, este textul sacru, rugăciunea, iar nicidecum sunetele ce se emit, cântarea, glăsuirea. Aceasta este doar simplu *mijloc*, accesoriu. Nu aceasta deci preocupă. Și nu aceasta are importanță. La ceremoniile religioase nu există nimic altceva decât *rugăciunea*, pentru care credinciosul se duce la biserică, spre a o asculta; iară nicidecum Muzica, arta muzicală. „In biserică nu există spectatori—auditori și nici artiști". (Jules Combarieu). Aceștia se pot găsi în sălile de concerte sau teatre, unde opera muzicală însăși și felul ei de execuție preocupă deopotrivă pe executanți și pe auditori. In biserică, cântarea nu poate fi *obiect de artă*, căci biserica este numai altarul credinței și deci în ea nu pot ființa decât *obiecte de credință*.

Iară cântarea religioasă nu poate fi obiect de credință; ea este numai mijloc de închinare, de recitare a rugăciunilor: *un mijloc mai propriu* decât vorbirea obicinuită care—am spus—nu poate exprima complect sentimentele ce freamătă în profunzimele sufletului nostru de creștini devotați; *un mijloc mai select* de exprimare a acestor sentimente, decât vorbirea,—tot așa precum preotul, conform ritualului, nu poate săvârși Sfânta Liturghie, de cât îmbrăcat în tradiționalele vestminte sacerdotale, parfumate cu smirnă și tămâie, (iar nu care cumva, Doamne ferește, cu ...parfum Coty).

Și precum aceste haine sacerdotale nu sunt mijloc de împăunare, de cochetărie, de

(Continuare în pagina 2-a)

Contra durerilor Gastro intestinale cereți **GASTRO-D** la Farmacii și Drogherii

Desfacere totală de încălțăminte

din cauza mutării

LA **„TEGRA"**

STR. CUZA VODĂ 69

cu prețuri până la 50% reducere

Magazinul **„Cuibul Păsărilor"**

STR. I. C. BRATIANU 144

acordă 20% reducere

la toate cărțile de curs primar

Au sosit toate cărțile monopolizate precum și listele complecte de cărți pentru cursul secundar și comercial

TYP

Cel mai sigur purgativ

Cinema Sidoli

Astăzi de la ora 3 p. m.

Teatrul de câini

Faimosul spectacol — Atracția mondială fără precedent în teatru va fi văzut de AZI 10 OCTOMBRIE la SIDOLI — joacă schetchul comic —

SCANDAL LA GRAND-HOTEL

împreună cu filmele premiera de mare spectacol

Mary Dugan

cu CHARLES BOYER și HUGUETTE DUFLOS

— și —

Viena-Petrograd

grandiosul succes rusesc cu WILLIAM POWEL și MIRNA LOY

S'a deschis

în str. I. C. Brătianu

PIAȚA SFT. SPIRIDON

(lângă Asigurările Sociale)

Noua Brânzărie EMILIE FICKEL

Zilnic mărfuri proaspete

Doctor **Șvaigher Carol**

A. C. Cuza 21 (fost Areu)

Telefon 1945

consultă pentru boli interne, boli de femei, venerice, sifilis. Intervenții de mică chirurgie. Injecții sclerozante pentru varici. Tratamente electrice.

DOCENT DOCTOR

Gh. Plăcințeanu

chirurg primar

Chirurgie și Ginecologie

Cons. 3—5 d. a.

ALEIA ALEXANDRI No. 5

Telefon 1540

DOAMNA DOCTOR

PARHON C. ȘTEFĂNESCU

Medic primar al Spit. Socola

Consultă pentru:

Boale nervoase și ale glandelor cu secrețiuni interne

METABOLISM BAZAL

Cons. 2—4 p. m.

Str. Tăutu 2 Tel. 2269

DOCTOR

Elena Preda

Medic asistent al Spitalului Socola

BOALE NERVOASE ȘI ALE GLANDELOR CU SECREȚIUNI INTERNE

ANALIZE HORMONALE

Cons. 2—6 p. m.

Str. Vasile Conta 32

DOCTOR

A. Dascăl

BOLI INTERNE

VENERICE și SIFILIS

Tratamentul blenoragiei la bărbați și femei

Diathermie urologică și generală

Consultații și tratamente: 7½—10 a. m. și 2—9 a. m.

Duminica 9—12 a. m.

Iași, Str. Cuza Vodă 42

(vis-a-vis de Camera de Comerț)

Dr. Gancevici

consultă

BOLI DE PIEPT

Str. Lăpușneanu 19

Luni, Mercuri și Vineri

între orele 1—4 p. m.

Dr. C. STRAT

Asistent Universitar

Medic al Casei Asig. Sociale

Consultă zilnic 2—5 p. m.

Boli Interne

Röntgen Diagnostic raze X

Str. LASCAR CATARGI 51

colț cu str. V. Conta

CABINET DENTAR

Dr. D. ROMANO

s'a mutat

în Strada Gh. Lascăr

colț cu Str. Lăpușneanu

(Râpa Galbenă)

Autobuzele Iași-HușI

(HUȘI-IAȘI)

cu începere dela 5 Oct. s'au modificat plecările:

Plecarea din Iași dim. ora 5

„ „ d. a. „ 2

„ din HușI dim. „ 5

„ „ d. a. „ 2

AUTOBUZUL

Dr. R. DAMSKER

Medic de Spital

BOLI INTERNE

plămâni, inimă, rinichi

Str. Ghica Vodă No. 32

DE INCHIRIAT în Palatul Braunstein str. Cuza Vodă 83 etaj 2 următoarele apartamente: 1 Două saloane mari complect renovate cu parchet ost ocupate de Clubul Partidului Național Țărănesc.

2. Una locuință de două camere, bucătărie și baie.

In str. Săulescu No. 1:

Două locuințe a două odăi și bucătărie.

A se adresa la administrația caselor A. Braunstein Iași str. Ștefan cel Mare 27, curtea d-lui Isidore Margulies.

UMBRELE bune cu prețuri de 40% mai eftine ca în altă parte cât și reparațiuni de tot felul obțineți LA LEON care s'a mutat în str. I. C. Brătianu 113 lângă farmacia Racovițză.

CAMERA MOBILATA cu intrare separată, de închiriat. Str. Iancu Bacalu No. 7.

TÂNAR PRICEPUT, elev particular cl. 8-a caut serviciu de orice natură. Adresa la ziar sub L. E.

AM DESCOPERIT secretul cifrelor. Trimiteți data nașterii, veți primi o calculație gratuită, cu numărul câștig tor la loterie. Adresați Biroul Francisc, Cluj, Subdeal 24.

DOAMNA 40 ANI, robustă, bune condițiuni, bună gospodină, caut loc menajeră la domn singur, având sau nu copii.

Adresa la ziar sub C. F.

PREPAR SERIOS și convenabil la toate materiile cursului inferior — și germana curs superior. A se adresa în Str. Păcurari 66.

DE INCHIRIAT imediat una cameră nemobilată în centru. De preferat pensionară. Adresa la ziar.

CAMERA MOBILATA de închiriat, confort, lumină electrică, cuvetă, teracotă, intrare separată, acces baie, în str. Bărboi 6.

INȘTIINȚARE

Aduc la cunoștința celor interesați că asupra porțiunei indivize de o jumătate din imobilul din Iași, str. Carol No. 9 bis, rămas pe urma def. Dr. I. Frey, Dl. Calistrat Constantiu, este coproprietar cu fiica sa minoră Ramona, conform dispozițiunilor testamentului mamei sale.

Aimée Fischer născută Frey

Primăria Municipiului Iași

PUBLICAȚIE

Se aduce la cunoștința celor interesați că la această Primărie se va ține următoarele licitație de vânzări:

1) In ziua de 25 Octombrie 1938 orele 10 dim. Parcela No. 9 din str. Aviației și parcela B. și C. din str. Movilei.

2) In ziua de 27 Octombrie ora 10 dim. Parcela No. 17 din regiunea Obreja și parcela 43 b. din regiunea 7 Oameni.

3) In ziua de 28 Oct. ora 10 dim. Parcela No. 91 din Str. Primăverei și parcela No. 83 din Cart. Crucea Roșie.

Orice relațiuni la Direcția Administrativă a Primăriei.

p. Primar, Chiril Dragan

p. Secretar General Gr. A. Carp

No. 41496 7 Oct. 938

De închiriat

4 camere și bucătărie, strada Lăpușneanu 33, deasupra magazinului Gavrileteanu, etaj.; instalație modernă, preț convenabil, 34.000 lei anual.

Apartamentul vizibil toată ziua, fiind liber de pe acum. A se adresa la *Avocat N. Nebunelli* str. Lascar Catargiu 35.

Lot de casă

pentru ofițerii și subofițerii de rezervă

Se aduce la cunoștință d-lor ofițeri și subofițeri de rezervă domiciliați în Iași, că acei ce doresc a ii împroprietăriți cu lot de casă 300 m.p. conform Legei publicată în Monitorul Oficial Nr. 87 din 14 Aprilie 1934, să înainteze prin Cercul de Recrutare Iași, actele de mai jos:

1. Cererea timbrată în care să arate: numele și pronumele, unitatea din care face parte, decorațiile pe care le are, dacă a fost sau nu împroprietărit prin legea din 15 Iulie 1934.

2. Copie de pe brevetul de coratului, certificat de Tribunal.

3. Un certificat din partea Biroului Populației prin care să se constate că își are gospodăria și domiciliul în Iași.

Acei ce și-au înaintat actele prin societățile ofițerilor de rezervă, nu mai au nevoie a înainta actele și prin Cercul de Recrutare.

Aceste acte urmează a se primi la Cercul de Recrutare Iași, până la data de 20 Octombrie a. c.

Peste această dată nu se va mai lua în considerație nici o cerere.

P. S. Dr. Partenie Ciopron

Episcopul Armatei

după un an de păstorire

Eri 10 Octombrie s'a împlinit un an de când P. S. Dr. Partenie Ciopron a fost instalat Episcop al Armatei la Alba-Iulia.

Un an de când vrednicul prelat moldovean a primit cârja episcopală și grija de a îndruma spiritualicește oștirea românească.

E un timp scurt, dar în care P. S. Dr. Partenie a făcut rea izări de seamă de ordin duhovnicesc și gospodăresc, afirmându-se ca un bun păstor și diriguitor priceput.

Ceia ce a înfăptuit P. S. Episcop Ciopron în această vreme, poate fi socotit drept o confirmare a deplinei încrederi a M. S. Regelui Carol II, care l'a ales, și a pregătirei alese ce și-a făcut-o la umbra altarului bisericii moldovenești și a stranei monahicești, care a slujit-o cu atâta demnitate.

P. S. Episcop Partenie Ciopron a sădit în inima Ardealului, acolo unde multă vreme nu păstorise un prelat din vechiul regat,—sămânța vredniciei moldovenești, rupând în acelaș timp zăgazul regionalismului în biserică.

Venit în fruntea Episcopatului de Alba-Iulia, P. S. Ciopron a statornicit mai întâi demnitatea clerului militar, plasându-l la loc de cinste în corpul preoțimei ortodoxe.

A închegat apoi mai puternic legăturile de prietenie cu prelații moldoveni din împrejurimi, căutând să sădească spiritul moldovenesc în acele părți, unde până acum acest spirit era ignorat.

Vizita P. S. Episcop Grigorie Leu al Argeșului la Alba-Iulie, este o dovadă a lăudabilei acțiuni întreprinse de P. S. Episcop Ciopron.

In ce privește latura gospodărească, P. S. Dr. Partenie a renovat catedrala dela reședință și a impus în acelaș timp zidiri de capele la unitățile oștirei.

Realizările P. S. Episcop Ciopron sânt multe la număr.

Plini de mândrie, îi urăm P. S. Dr. Partenie la împlinirea unui an de activitate episcopală, nu ți ani de păstorire pentru cinstea moldovenismului și binele oștirei.

GR. SPIRU

CITIȚI „OPINIA„

Alte aripi frânte!

(Continuare din pagina 1-a)

ordinului care mândrește Aviația Românească.

De-a lungul războiului a trecut vitejește prin Escadrile botezate cu acele litere și numere care azi evocă trecut de legendă—trecut de mândrie amestecată cu lacrimi de duioșie — escadrile care închid, legendar, trecutul de glorie al Aviației Românești.

Viața lui de războiu—ca și a escadrilelor de altădată—este viața de legendă...

Doamnă...

Din trupul lui viteaz... din sufletul lui legendar a răsărit un vlăstar pe care, în mândria lui, a vrut și la botezat *fag*..

Să crească mândru și viteaz ca și tatăl lui...

Să poarte în sufletul lui tot ce-a purtat tatăl lui.

Peste durerile Dvs. de acum să răsară ca o nădejde—și să vă rămână ca o mângâere datoria de a-l crește...

Pentru ca odată — când va fi mare — și va privi cerul pe care vor răsări, multe, aripile românești, să privească în sus cu încredere—și să exclame cu mândrie:

„Aripile acestea le-a purtat și tatăl meu".

Și atunci... Comandorul Răcășanu, acolo sus, va fi fericit că jertfa tinereții lui, și viața lui, nu au fost zadarnice.

Prietene scump și camarad și frate de zbor, îți doresc și mă închin ca zâmbetul tău avolo, de-asupra, să rămână ceșnic...

Secția de vânătoare

de pe lângă Facultatea de Medicină Veterinară

Serviciul Vânătoarei din Ministerul de Domenii în colaborare cu Institutul Zootehnic, au hotărât înființarea în cadrul Institutului Național Zootehnic de pe lângă Facultatea de Medicină Veterinară, a unei secții de vânătoare (cinegetice).

Scopul acestei secții este studiul științific al problemelor vânătorești și aplicarea metodelor celor mai practice pentru redresarea și înfrumusețarea vânatului de la noi.

Secția de vânătoare își are inscris în programul ei următoarele:

a) Biologia speciilor de vânat de la noi.

b) Repartiția geografică a vânatului.

c) Hrana vânatului.

d) Regenerarea vânatului (colonizări).

e) Creșterea vânatului.

f) Bolile vânatului,

g) Cartografia terenurilor de vânătoare,

h) Amenajarea științifică a terenurilor, etc.

Secția de vânătoare din Institutul Național Zootehnic stă la dispoziția tuturor vânătorilor cu orice fel de informații tehnice.

Intregul program de lucru este pus de acord cu Serviciul Vânătoarei din Ministerul Agriculturei și Domeniilor.

Orice informații în legătură cu problemele puse a fi studiate de această secție, se pot cere numai *Institutului Național Zootehnic Secția de vânătoare* str. Dr. Staicovici 63 B București.

Participarea meșteșugarilor ieșeni

la expoziții internaționale

D. prof. Gusti comisarul general al României, la Expoziția ce va avea loc anul viitor la New-York, a delegat Uniunea Camerilor de Muncă pentru a organiza participarea meseriașilor români.

De asemenea Uniunea Camerelor de Muncă are în studiu posibilitățile de participare a meseriașilor, cu un stand la târgul de mostre dela Lipsca.

Tot odată se proiectează înființarea în localul Camerei de Muncă din București, a unui Muzeu al Muncii Românești.

Camera de Muncă din localitate a primit o adresă prin care i se cere a se colecta și selecționa dela meșteșugarii ieșeni, obiecte ce vor fi expuse la Expoziția dela New-York, la Târgul dela Lipsca și la Muzeul din Capitală.

Camera de Muncă a numit o comisiune formată din d-nii Mihai Indirjoschi, N. Gafencu și Ștefan Damaschin consilieri ai Camerei, care să se ocupe cu colectarea și selecționarea obiectelor.

Dela Comisia pentru controlul averilor

Comisia pentru controlul averilor a fixat termene la 14 Noembrie pentru judecarea procesului d-lui Radu Oancea funcționar P. T. T. Onești-Bacău, trimis în judecată pentru că a sustras bani publici pe când era funcționar la oficiul poștal din Pașcani.

*

In judecata comisiei pentru controlul averilor au fost trimiși d-nii Ignat Trunov fost director al școalei primare din Ungheni și Petre Nastasă fost președinte al comitetului școlar, acuzați de delapidare.

MIERCURI SEARA

ora 21.47

50% REDUCERE pe C. F. R.

Iași - București

Inapoierea Vineri seara ora 23.

Informațiuni și înscrieri la Wagons-Lits//Cook, Piața Unirii Nr. 1.

x In Basarabia a reînceput acțiunea de deparazitare a călătorilor de clasa III-a.

La Ungheni, d. dr. Gh. Timpoc depune o activitate intensă în acest scop.

Astfel, nici unui călător de clasa III-a, nu i se dă bilet până ce nu prezintă o notă oficială că a făcut bae.

x Marți, se prezintă la serviciu d. Neculai Sofrocescu, inspector financiar al Circumscripției Iași.

Cântarea în biserică

(Continuare din pagina 1-a)

ălire sau deșartă laudă lumească, tot așa și haina muzicală, care îmbracă textele rugăciunilor sfinte, nu poate fi obiect de fălire, îngâmfare și laudă, pentru cei ce cântă în biserică.

Spălarea repetată a mâinilor în Sf. altar, ori de câteori preotul trebuie să pună mâna pe sfintele vase, este doar un act simbolic de înaltă purificare spirituală, iar nicidecum un simplu act de curățire trupească, așa precum îl face oricine, înainte de a se așeza la masă. Și cântarea bisericească este deasăjiderea o simbolizare a cântării angelicești, pe care Heruvimii și Serafimii o înalță în ceruri, în jurul tronului celui Atotputernic, expresiune fidelă și sinceră a cucerniciei lor, iar nu o meșteșugire îndelung studiată de elcătuiri sonoriale, după toate legile esteticii muzicale, care să le dea prilejul de a-și arăta talentul lor de „executanți divini". Cântarea religioasă este „pentru lauda Domnului.", iar nu pentru gloria executanților.

Privită din acest punct de vedere strict religios, execuția cântărilor religioase exclude orice preocupare de ordin artistic muzical. Ba chiar, dacă ar fi să ne alăturăm opiniei fericitului Augustin, în biserică, alături de cei cu voci bune, trebuie să cânte și cei fără voce—Kakofonos, cum îi numește el. (Și, se știe, fericitul Augustin a fost un bun muzicant).

Arta în general își are obiectul ei bine determinat. Ea trăește în lumea ei proprie, într'o lume cu zei și divinități proprii, diferită complectamente de cea a religiei creștine. Obiectul artei muzicale este „esteticul"—frumosul.

Aceasta este idolul căruia artistul muzical se închină; lui i se prosternă muzicantul cu întreaga sa făptură și la el își îndreaptă gândul în fiece clipă în timpul execuției opere, muzicale, spre a nu contraveni întru nimic legilor statornicite de el, cu neînfrântă tiranie.

Creștinul—și cântărețul bisericesc este el însuși creștin între creștini, ba mai mult încă, este exponentul pietății creștine—în rugăciunile ce le cântă lui Dumnezeu în biserică, nu este „artist". El nu se închină deci idolului artei —„frumosul", ci lui Dumnezeu și Sfinților săi. El nu se poate gândi la „frumos" și nici la „legile" sau „calitățile" frumoasului, așa cum se gândește artistul muzicant. Creștinul, cântând lui Dumnezeu în biserică, este preocupat numai de mântuirea sa. Artistul dimpotrivă, la executarea operii de artă muzicală, nu se poate gândi nici o clipă la Dumnezeu sau la mântuirea sa. El neîncetat va calcula și va cântări fiece sunet, fiece frază muzicală și-și va frământă mintea, laviginele și pulmonii, ca să le emită într'o formă cât mai agreabilă, spre a impresiona în mod plăcut auzul ascultătorilor. Nuanțarea excesivă, frazarea, ritmul, rima, viersuirea excelentă — iată atâtea mijloace de care artistul muzicant se servește spre a seduce pe auditorii săi și a-i face ca, alături de el, să se prosterne idolului său favorit: *frumosul.*

In biserică însă, toate aceste artificii de artă pură muzicală nu slujesc căutași de puțin scopului pe care trebuie să-l aibă în vedere cântarea bisericească: ci din contra, deturează piozitatea creștinilor închinători, iar prin supraeccitarea senzibiltății cu ajutorul acestor artificii artistice, se poate ajunge la țeluri contrare celor urmărite de biserică, în misiunea sa. „Muzica este cea mai grozavă armă" — s'a spus și cu drept cuvânt. Câtă îndămânare și prevedere se cere deci, când e vorba de a se mânui o armă grozavă!

„Corde, non voce cantandum", a spus un ilustru părinte bisericesc. Cugetatu-s'a oare vreodată la senzul profund al acestei înalte gânduri muzicale creștine?

G. GALINESCU

Profesor

x DR. H. SOLOMOVICI întors în localitate a reluat consultațiunile pentru *nas, gât, urechi și gură.* Strada Ștefan cel Mare 4. Telefon 1320.

Teatrul „TRIANON" **Joi 20 Octombrie orele 9 jum. seara**

Turneul marilor stari ai teatrului Evreesc

SIDY THAL şi ADOLF TEFNER

în fruntea unui ansamblu de prim rang joacă extraordinarul succes Bucureştean

ABANDONATA

Piesă muzicală de Calmanovici jucată în Capitală de 90 ori. Bilete le la casa teatrului

Renumita cofetărie „MAXIMOV"

din Str. Cuza Vodă 75 **se va muta în curînd**

în str. Lăpuşneanu 44

sub Hotel Palace (ost local Fun ak)

x Laboratorul de analize medicale, chimice şi microscopice Dr. Ratianu autorizat de Min. Săn Publice, execută analize complecte de urină, spute, secreţiuni, etc. precum şi orice analize ce interesează industria, comerţul şi higiena alimentară. Iaşi, Cuza Vodă 83.

Noul regim al grâului
a intrat astăzi în vigoare

Pentru grâul de o calitate inferioară, comisiunea special însărcinată, va fixa dela caz la caz prima ce se va plăti.

Se ştie că, începând de astăzi 10 Octombrie, timp de o lună, adică până la 10 Noembrie, prima economică la exportul de grâu este mărită dela 12.000 lei la 13.000 lei la vagon. Această primă se va plăti la tot grâul exportat având o greutate de 77 Kgr. şi cu 3 la sută corpuri străine.

Deasemeni delegaţia economică a guvernului a fixat pentru grâul de 80 kgr. greutatea hectolitrică şi cu 2 la sută corpuri străine, un preţ de 38.000 lei franco vagon gară producător.

Iar pentru grâul de o calitate inferioară se va scoate 1 la sută pentru fiecare kgr. în minus şi 1 la sută pentru fiecare procent corpuri străine.

Informaţiuni

x Judecare. — Curtea de Apel secţia I a dat un nou termen pentru judecarea procesului d-lor Iosef Lupu din Roman str. Ştefan cel Mare 19, şi Solomon Schuller din Bucureşti str. Paleologu 3, mari proprietari de păduri condamnaţi la 3 ani închisoare pentru sustragere de sub sechestru.

x *De la Vamă*— Cu prilejul ultimei mişcări în serviciul vamal s'au făcut schimbări de funcţionari şi la Iaşi.

Astfel dl. V. Scrâpnic dela Cristiacic a fost adus la Iaşi; dl. Iorgu Stănilescu, de la Iaşi la Cristiacic.

D'l. V. Mândrilă de la Sabaoth la Iaşi; dl. Alex. Colceag de la Iaşi la Salonta.

x MOBILE DE ARTA Iosef Fromovici, str. Socola No. 169, halta tramvaiului Şcoala Mârzescu. Telef. 2147

Dl. Popescu se întoarce dela dentist...

Şi Dv. trebue să supuneţi dinţii unui control regulat, chiar dacă nu aveţi dureri. Astăzi îngrijirea dinţilor este dela sine înţeles, însă trebue făcută în mod ireproşabil. Pasta de dinţi NIVEA şi apa de gură NIVEA sunt preparate excelente pentru acest scop, prin ele veţi obţine dinţi albi şi o respiraţie plăcută

Există pastă de dinţi NIVEA spumoasă şi nespumoasă.

Lucrările edilitare

„Blocul sanitar"
din jurul Spitalului Sf. Spiridon

Se cunoaşte proectul Ministerului Sănătăţii de a orma un bloc de clădiri, care să cuprindă Facultatea de Medicină, Profilexia, spitalul Izolarea şi Epitropia Sf. Spiridon.

Prin executarea acestui plan, s'ar da Iaşului o instituţie din cele mai frumoase.

Spitalul Izolarea a intervenit la Minister să aloce sumele necesare pentru expropierea caselor din vecinătatea spitalului; iar Primăria a dispus a se ceda acestei instituţii strada Suhupan şi o parte din str. Universităţii.

Suprafaţa de teren cedată de Primărie este de 1971 m. p.

Ulterior însă, Municipiul a cerut Epitropiei a i se da în schimb un teren de 104 m. p. din str. I. G. Duca, din faţa Tr'ajului, unde astăzi transporturile de bolnavi şi staţionarea în stradă a diferitelor vehicule, împiedică circulaţia.

Zilele acestea, după un consiliu ce s'a ţinut la Spiridonie, s'a acceptat cedarea terenului solicitat de Primărie, în schimbul unei sume ce se va stabili de comun acord între conducătorii celor două instituţii.

Despre această chestiune a fost înştiinţată şi Rezidenţia Regală a ţinutului Prut, care a răspuns printr'o adresă la Primărie că aprobă schimbul de terenuri între Municipiu şi Epitropia Sf. Spiridon.

Peste câteva zile va avea loc la tribunal autentificarea actului respectiv.

In ceiace priveşte lucrările pentru realizarea „Blocului sanitar", ele vor începe la primăvară, dacă primăria va dispune de fondurile necesare!

REP.

x **Siropul Iodotanic Dr. Ratianu** aprobat de Consiliul Sanitar Superior, se recomandă cu mare succes copiilor lymfatici, anemici, scrofuloşi şi rachitici pentru purificarea şi regenerarea sângelui, înlocuind Untura de Peşte. Nu produce jodism. Depozit Farmacia Dr. Ratianu, str. Cuza-Vodă 83.

Dl. prof. Iorga va inaugura la Iaşi muzeul „Cuza-Vodă"

Duminică 16 Octombrie crt. d. prof. N. Iorga va veni în localitate, spre a asista la inaugurarea muzeului „Cuza-Vodă" din str. Lăpuşneanu, de sub direcţia d-lui Rudolf Suţu.

D. prof. Iorga vine însoţit de d. Victor Brătulescu, Directorul Comisiunei Monumentelor Istorice din Bucureşti, cum şi de alte personalităţi din capitală.

Vor lua parte la această inaugurare şefii autorităţilor locale, precum şi numeroşi intelectuali ieşeni.

Rubrica cinematografică

Pentru săptămâna aceasta cinematografele din localitate au adus filme frumoase.

La „TRIANON" apare actorul francez Pierre Richard Wilm în „Tarakanova" şi are ca parteneră pe Anny Vernay

Al doilea film este: „Atenţiune d-le profesor", cu Harold Lloyd. Complectare: Jurnal sonor Fox-Movietone.

*

La „SIDOLI" se reprezintă „Mary Dugan" un nou film cu Charles Boyer; şi minunata comedie „Viena-Petrograd" cu William Pawel şi Mirna Loy.

In pauzele mari se reprezintă un original ketsch „scandal la Grand-Hotel" interpretat de... câini şi pisici.

*

La „SCALA" se reprezintă două mari filme: „Uraganul" cu Dorothy Lamour; şi „Ucigaşul de baie" cu Marie Bell.

Complectare: Jurnalul sonor „Paramount".

*

La „PHOENIX" se reprezintă deasemenea două filme frumoase. E vorba de „Tarantela" cu Jeanette Mac. Donald; şi „Taina ocnaşului" cu Victor Mc. Laglen.

Complectare: Jurnal sonor românesc.

Nereguli la Chişinău
cu certificatele de naţionalitate

Chişinău 10. — Cu prilejul revizuirii cetăţeniilor, s'a descoperit numeroase nereguli în ceeace priveşte eliberarea certificatelor de naţionalitate. Despre astfel de nereguli, parchetul, local a fost sesizat şi de către primăria municipiului.

In dosarul înaintat parchetului cu privire la neregulile comise, se arată că s'ar fi eliberat, de către primăria municipiului, în timpul guvernării liberale, peste 1000 de certificate de naţionalitate la cetăţeni care nu avea niciun drept la ele.

Parchetul a deferit afacerea spre cercetare la cabinetul III de instrucţie.

x **Doctorul Sebastian Pinetes** înapoiat în localitate şi-a reluat ocupaţiile; strada Cuza Vodă 20.

x **Dr. H. Apter** întorcându-se în localitate şi-a reluat consultaţiile.

x **Doctorul A. Hoffman** s'a mutat în str. Armeană. No. 9 şi consultă zilnic boli nervoase şi boli de nutriţie dela 10-12 şi 3-7; tratamente de slăbire şi îngrăşare. Telefon 1577.

Azi la Phoenix

dela ora 3 p. m.

Preţuri: **14, 10 şi 5 lei**

Tarantella

realizare extraordinară cu marea artistă şi cântăreaţă

Janete Macdonald

Al doilea film,

Taina Ocnaşului

cu VICTOR MC. LAGLEN şi PETER LOORE

Complectare Jurnal sonor

Programul examenelor la Facultatea de drept

Licenţa

ANUL I

Drept civil cu dl. prof. Tr. Ionaşcu 21 Octombrie. Drept civil cu dl. prof. Fl. Sion 15-17 Oct. Drept roman cu dl. prof. I. Coroi 24 25 Octomb. Drept roman cu d'l. prof. Popescu Spineni 27—29 Oct. Drept şi proced. penală cu dl. prof. I. Rădulescu 29 Oct. Enciclopedia Dreptului cu dl. prof. I. Rădulescu 30-31 Oct. Drept constituţional cu d. prof. C. Angelescu 18—20 Octomb. Economie politică cu dl. prof. Gh. Zane 25—26 Oct.

ANUL II

Drept civil cu dl. prof. Tr. Ionaşcu 28—30 Oct. Drept civil cu dl. prof. Fl. Sion 26—27 Oct. Drept roman cu dl. prof. I. Coroi 23—24 Oct. Drept roman cu dl. prof. I. Popescu Spineni 30—31 Oct. Procedură civilă cu dl. prof. P. Vasilescu 20—22 Oct. Drept administrativ cu dl. prof. C. Angelescu 15—17 Oct. Criminologie cu dl. prof. N. T. Buzea 26—27 Oct. Economie politică cu dl. prof. Gh. Zane 25—26 Oct. Drept şi procedură penală cu dl. prof I. Rădulescu 27—28 Oct.

ANUL III

Drept civil cu d. prof. Tr. Ionaşcu 22—24 Oct. Drept civil cu d. prof. Fl. Sion 24—25 Oct. Drept comercial cu d. prof. P. Dragomirescu 15—17 Oct. Drept internaţional public cu d. prof. N. Daşcovici, 29—31 Oct. Istoria vechiului drept românesc cu d. prof. St. Berechet 18—21 Oct. Legislaţie agrară cu d. prof. Valeriu Bulgaru 31 Oct. Criminologie cu d. prof. N. T. Buzea 26—27 Oct.

ANUL IV LICENŢA

Drept civil cu D-l prof. Tr. Ionaşcu, 25—27 Oct., Drept civil cu D-l prof. Fl. Sion 21—22 Oct., Drept comercial II cu D-l prof. I. Leatris 28—29 Oct., Drept internaţional privat cu D l prof. Alfred Jurvara 30—31 Oct., Finanţe cu D-l prof. Gh. Zane 23—24 Oct., Legislaţie Agrară cu D-l prof. Val. Bulgaru 30—31 Oct., Drept administrativ cu D-l prof. Val. Bulgaru 30—31 Oct.

Doctorat

Juridic	30 Oct.
Economic	31 Oct.

x Inspectori judecătoreşti — Au fost numiţi următorii inspectori judecătoreşti în regiunea Iaşi: dl. Alex. Coroi la dispoziţia ministerului justiţiei; dl. Th. Misihănescu pentru tribunalele Bacău, Fălciu, Roman şi Vaslui; dl. Alex. Agapi pentru tribunalele Baia, Botoşani, Iaşi şi Neamţ.

Ştiri şcolare

Toţi şcolarii capătă dela Librăria Ath. Gheorghiu afară de cadouri şi rabat câte 2 fotografii.

Spre soluţionarea problemei pâinei
—Câteva cuvinte despre o întreprindere modernă: Fabrica Lux

Problema pâinei a preocupat întotdeauna pe edilii noştri, pentrucă la Iaşi, modul de fabricaţie şi desfacere a pâinei a rămas acelaş ca acum 20 de ani.

Inspectorii municipali, au găsit brutării unde câinii dormeau în rafturi; unde pâinea se desface în coşuri murdare, trimise în oboare sau la bariere...

De aceia am relevat chiar de la început importanţa înfiinţării unei fabrici moderne de pâine în localitate.

Fabrica „Lux" dovedeşte până acum că n'a desmînţit speranţele ieşenilor.

O vizită la centrala din Str. Col. Langa şi la filiale, ne arată cât progres s'a realizat în arta brutăriei.

Fabricată în condiţiuni deosebite în cuptoare automate cu aburi cu interioare de faianţă ca la fabrica Anker din Viena, vestita pâine de secară „Lux" pătrunde tot mai mult în obişnuinţa ieşenilor.

Amintim aceste lucruri de altfel cunoscute, cu prilejul sporirei secţiunilor produselor „Lux".

Anume a început să lucreze secţia specială de biscuiţi, fabricaţi după reţetă vieneză şi cornurilor atât de apreciate de lumea şcolarilor.

Dar pentru mare massă rămâne recomandabilă tot pâinea de secară, care poate fi mâncată şi două-trei zile după fabricaţie.

Orice realizare spre progres, din orice domeniu ar fi, trebue sprijinită, spre ridicarea standardului de viaţă a oraşului nostru.

AL.

x **Ancheta trimisă de guvern** la Spiridonie, *continuă cu intensitate.*

Aflăm d. g-ral Banciu, controlor regal de stat, cât şi ceilalţi inspectori ai ministerelor Educaţei Naţionale, Sănătăţii, Instrucţiei şi Agriculturii, lucrează zilnic la redactarea raportului ce-l vor înainta I. P. S. Sale Patriarh Cristea Miron, Primul ministru,

D. g-ral Banciu a cerut unele lămurtri d-lui Alfons Cirilo, directorul financiar, cum şi altor şefi de servicii ai Spiridoniei.

Epidemie de scarlatină
lîngă Iaşi

Mai multe cazuri de scarlatină s'au declarat în satul Piciorul-Lupului din com. Ciurea aşi.

D-na dr. Constandache ajutată fiind de d. C. Mihailovici agent sanitar, au început imediat opera de izolare a bolnavilor.

In total s'au găsit 18 cazuri de scarlatină. Parte din bolnavi au fost transportaţi la spitalul Izolare unde s'au înregistrat două decese.

S'a mai declarat un caz mortal şi în satul Dumbrava.

S'au luat severe măsuri sanitare pentru încercuirea epidemiei.

Tot ce s'a lansat nou şi original în pălării

din fils, catifea şi fetru, găsiţi un bogat asortiment la mag. de mode **Ştein**

Epitropia Sf. Spiridon Iaşi
Serviciul Silvic
PUBLICAŢIE
7019 4 Oct. 1938

Se aduce la cunoştinţa generală că în ziua de 17 Oct. 1938, ora 11 a. m. se va ţine licitaţie publică cu oferte închise conform cu Legea Cont. Publice şi Reg. O. C. L. în cancelaria Epitropiei din Iaşi str. I. C. Brătianu 144 pentru vânzarea a 2867 figuri lemne de foc din parch. No. 33 pădurea Boroşeşti jud. Vaslui.

Concurenţii pentru a putea fi admişi la licitaţie vor depune o garanţie de 5% în numerar sau efecte garantate de Stat.—Caetul de sarcini se poate vedea în zilele de lucru orele 8-13 la Serv. Silvic al Epitropiei.

Şeful Serviciului
Inspector Otin

Liceul Industrial de fete „Elena Gh. Mârzescu"
Iaşi str. Negruţi 1
PUBLICAŢIUNE

In ziua de Vineri 28 Octombrie 1938 ora 11 dimineaţa se va ţine licitaţie cu oferte închise, în cancelaria şcolii, str. Negruţi 1 pentru furnizarea a trei vagoane combustibil special (păcură) necesar pe iarna anului 1838 | 1939.

Ofertanţii vor depune odată cu ofertele o garanţie de 5% din valoarea furniturii.

Condiţiunile se pot vedea în zilele de lucru la cancelaria şcolii, str. Negruţi No. 1, între orele 10—11 dimineaţa.

COCOŞEL

înlătură: DURERILE de CAP, de DINŢI, GRIPA, RĂCEALA

CERE ŢI PRAFURI ORIGINALE COCOŞEL

CUNOSCUTUL ATELIER DE PALARII **„PICA"**

S'A MUTAT *tot în str. Cuza Vodă la No. 17*

(vis-a-vis de Turnul Goliia, casele Calmanovici)

Cu această ocazie atelierul este complect reorganizat cu un personal specializat. Rog vechea clientelă de a observa bine adresa, *pentru a nu fi înşelaţi în eroare.*

Mâine Marţi
Poimâine Mercuri
Matinea la Scala
dela ora 10 dimineaţa
— cu —
Uraganul
— şi —
Un carnet de bal

Au sosit noile aparate de RADIO

TELEFUNKEN

Marca mondială de calitate MODEL 1938 — 1939
pentru curent alternativ, continuu şi LA BATERII.

REPREZENTANŢA EXCLUSIVĂ **Inginer GHEORGHE IRITZ**

Str. A. C. Cuza 3 (Piaţa Unirei) Telefon 1564

Astă-seară

la ora 21.47 pleacă trenul cu

REDUCERE

— LA —

Bucureşti

Inscrieri şi informaţiuni la

WAGONS - LITS // COOK

Iaşi Piaţa Unirei 1

ULTIMA ORA

Tratativele ungaro-cehoslovace
au un curs favorabil
S'au făcut Ungariei o serie de concesii

Budapesta 10. — Eri după amează au început tratativele ungaro-cehoslovace, pentru cedarea teritoriilor maghiare.

Delegația ungară a mers cu vaporul până în apropiere de Komarom.

De acolo a mers cu automobilele până în această localitate de graniță.

Deoarece podul care leagă Ungaria de cehoslovacia era baricadat, delegații au trecut pe jos.

In partea cealaltă delegația ungară, care are în frunte pe d. Kani, ministru de externe, a fost salutată de delegația cehoslovacă, în cap cu d. ministru Tiso, șeful guvernului autonom slovac.

In vederea acestor negocieri, au sosit la Komarom 100 de gazetari străini, din toate țările Europei.

Discuțiile au început la ora 7 și un sfert.

Prima ședință a durat până la ora 9 seara.

Ea s'a terminat cu rezultate pozitive.

Delegația cehoslovacă a admis punctele ungurilor.

Anume, s'a hotărât ocuparea de către unguri a două localități, în mod simbolic.

Orășelul Ipolisack va fi ocupat în 36 de ore, iar partea ungurească a unei alte localități vecine în 24 de ore.

Gara Sataralioungheli va putea fi întrebuințată de ambele țări, deoarece pe aici trece singura cale ferată care face legătura cu Rusia subcarpatică.

Delegația cehă a mai acceptat să elibereze pe deținuții politici de origină maghiară și să demobilizeze soldații maghiari din armata cehoslovacă.

Asupra celorlalte puncte din memoriul ungar, delegația a cerut timp de gândire.

Tratativele vor continua azi după amează.

Belgrad 10—Ziarul „Vreme", organul guvernamental publică azi un articol despre situația internațională.

Ziarul cere Ungariei să se ocupe numai de problema regiunilor locuite de populație maghiară, fără a se amesteca la chestiunile altor naționalități care trăesc pe teritoriul Cehoslovaciei.

Ziarul „Novosti" din Zagreb scrie că pretențiile Ungariei întrec ceia ce este just și posibil.

Ungaria nu se poate întemeia pe sprijinul pe care l-a nădăjduit din partea Italiei și Germaniei.

Slovacii cer sprijin Jugoslaviei
împotriva pretențiilor ungare

Belgrad 10.—O delegație partidului Rusiei subcarpatice s'a prezentat la legația jugoslavă din Praga, cerând protecția Jugoslaviei împotriva pretențiilor teritoriale ale Ungariei.

In acest sens s'au făcut și demersuri directe la Belgrad.

*

Belgrad 10—Pretențiile Ungariei referitoare la teritoriile cehoslovace, continuă să preocupe cercurile iugoslave.

Se arată că Ungaria își bazează cererile pe baza principiului de auto-determinare.

Cererile ungare se bazau însă mult pe Slovaci.

Hotărârea acestora însă de a rămâne la Cehoslovacia, a spulberat toate planurile ungare.

*

Dl. Gr. Iunian pleacă într'o călătorie
la Paris și Londra

Dl. GRIGORE IUNIAN

București 10. — Dl. Gr. Iunian, fost ministru, a sosit azi dimineață în capitală, venind dela Sinaia.

D-sa va pleca Vineri într'o călătorie peste hotare, la Paris și Londra.

*

Deasemenea s'au întors dela Sinaia d-nii Vaida și Argetoianu consilieri regali.

Dl. Vaida a plecat aseară la Brașov, însoțit de dl. Viorel Tilea.

Ninge pe Valea Prahovei

Predeal 10 — In ultimele zile, temperatura a scăzut mult în regiunea muntoasă. Tot timpul a plouat.

De eri, ploaia s'a transformat în ninsoare.

Zăpada a căzut abundentă pe toate colmile munților Bucegi.

Turiștii coborâți din munți arată că sus a nins în ultimele nopți.

Piatra-Mare, Schuler și alte vârfuri sunt sub zăpadă.

Măsuri contra evreilor
în Jugoslavia

Roma 10.—Ziarul „Stampa" anunță că și Jugoslavia a luat o serie de măsuri împotriva evreilor.

Evreii din Jugoslavia au fost împărțiți în 3 categorii:

1) Evreii cetățeni sârbi, cari au luptat în războiul 1914-1918.

2) Evreii care au obținut cetățenia jugoslavă prin alipire de teritorii.

Aceștia nu vor avea drepturi să ocupe posturi în armată și în administrație.

3) Evreii veniți în Jugoslavia după războiu.

Aceștia vor fi expulzați.

Aviatorul Papana și-a amînat
zborul peste Atlantic

București 10 — Ziarele au anunțat eri vestea plecării peste Atlantic, a aviatorului român Papana.

Știrea a fost dată de o telegramă sosită din partea lui Papana:

„Plec spre Atlantic".

Autoritățile românești i-au cerut imediat autorizarea pentru zbor.

Iată însă că un alt mesaj a anunțat contramandarea raidului.

Aceasta, în urma avizului consiliului de medici, care l'au găsit pe Papană prea slăbit, în urma durerei încercate prin moartea soției sale, așa că n'ar putea suporta greutățile unui astfel de raid.

Față de acest avis, ministrul României la Washington, a amânat raidul până ce Papana se va restabili, ca să fie găsit bun de medici.

Deci raidul n'a fost abandonat sau întrerupt, ci amânat.

Inființarea „Serviciului social"
Rolul acestui serviciu și felul de organizare

Peste câteva zile va fi promulgat decretul-lege pentru inființarea „Serviciului social al României".

Conducerea acestui serviciu o va avea un consiliu superior de îndrumare, aflat sub Inalta Președințe a M. S. Regelui și un comitet permanent, compus dintr'un președinte și doi membri.

Președintele comitetului va avea rangul de ministru.

Serviciul social are de scop:

Pregătirea și conducerea tineretului de ambele sexe, absolvenții din toate categoriile de școli, în munca de reorganizare a satelor, înțeleasă ca o obligație cetățenească și națională.

Obligativitatea privește pe toți absolvenții, de ambele sexe, ai universităților, ai școlilor și institutelor superioare sau speciale, cari sunt obligați să împlinească serviciul social la sate și să se prezinte, pentru a-și primi diploma, un certificat doveditor.

Diplomele obținute în străinătate nu pot fi echivalate și valorificate decât după prezentarea acestui certificat.

Certificatul este obligator și la numirea într'o funcție de stat, precum și la acordarea liberei practice.

Durata serviciului social este de un an.

Taberele de muncă vor sta sub autoritatea Serviciului Social.

*

Executarea serviciului social se va face prin cămine culturale, care vor fi înființate în fiecare sat și oraș.

Căminul cultural este persoană juridică și va fi condus de un sfat cultural, cu un președinte ales și un director numit, care va face parte de drept din consiliul comunal.

Preoții, membrii corpului didactic, funcționarii administrativi și orice profesioniști salarizați de Stat, județ sau comună, sunt obligați să-și încadreze activitatea de muncă obștească în căminul cultural.

Pentru coordonarea activității căminelor culturale din cuprinsul unui județ, se creează în fiecare capitală un cămin cultural județean, cu un director numit, care devine consilierul cultural al prefectului.

Pe lângă fiecare ținut va fi o secțiune de conducere și coordonare a S. S., condusă de un comitet și un director numit. Directorul ținutului este consilierul cultural al rezidentului regal.

Societățile culturale, persoane juridice, sunt datoare să-și însușească programul de activitate al S. S. și să colaboreze cu căminul cultural.

*

Prin același decret se înființează Institutul de cercetări sociale al României, care va stabili planul de activitate al Serviciului Social.

Aplicarea serviciului social va fi încredințată Fundației „Principele Carol".

Funcționarii acestui serviciu și al subdiviziunilor lui sunt asimilați funcționarilor de Stat, cu toate drepturile ce decurg din aceasta.

Membrii corpului didactic pot fi detașați pe lângă S. S. fără ca prin aceasta să-și piardă din avantajiile funcționării la catedră.

Bugetul S. S. este autonom și este aprobat de Consiliul superior de îndrumare.

Fondurile sunt alcătuite din: subvenții anuale date de Stat și de Ținuturi o contribuție de 20 la sută din veniturile ordinare ale comunelor, veniturile publicațiilor și ale altor întreprinderi, donații și legate.

Palestina sub teroare
Anglia trimite noi trupe

Ierusalim 10 —Pe ziua de eri teroarea a sporit în toată Palestina.

Teroriștii au incendiat 40 de case și au provocat deraerea unui tren.

S'au produs numeroase atacuri asupra coloniilor evreești și asupra unor posturi de poliție.

Domnește o complectă situație de nesiguranță.

Legăturile între orașe sunt întrerupte aproape cu totul.

*

Londra 10. — Autoritățile au anunțat că 4 batalioane de infanterie, o baterie de artilerie și câteva tunuri vor fi trimise curând în Palestina, pentru a întări forțele polițienești de acolo.

Guvernul slovac la măsuri
împotriva comuniștilor

Praga 10—Guvernul autonomist slovac de la Bratislava (Presburg) a decretat încetarea oricărei activități a partidului comunist.

De asemenea a oprit intrarea în țară a tuturor publicațiilor comuniste.

4 ani dela asasinarea regelui Alexandru

Belgrad 10.— Implinindu-se 4 ani de la asasinarea regelui Alexandru, un serviciu religios s'a oficiat eri la Oplenatz, în prezența Regelui Petru, a Reginei Mărioara, a prințului regent Paul și a înalților demnitari.

O arestare la Belgrad

Belgrad 10 — Șeful aripei stângi a partidului țărănesc, anume Iovanovici, a fost arestat în momentul când răspândea manifeste interzise de guvern.

Școala Normală Vasile Lupu
— Iași —
No. 2246

INȘTIINȚARE

Direcțiunea școalei normale de învățători „Vasile Lupu" din Iași, aduce la cunoștința celor interesați că Duminică 16 Octombrie 1938, ora 10 dim. în cancelaria școlii va avea loc adunarea generală a comunității școlare a acestei școli, pentru votarea bugetului suplimentar întocmit pentru exercițiul bugetar 1938 | 1939, pentru lunile 1 Sept. 1938 la 31 Martie 1939. — In cazul când în această zi nu se va întruni numărul legal de membri, se va ține a doua ședință cu oricare va fi numărul membrilor prezenți, Duminică 23 Octombrie 1938, în același loc și la aceiași oră. — Mașina va pleca dela punctul „Corso" la ora 9.30.

Director, V. I. Petrovanu
Secretar, I. Ciudin

x Pijamale de finet, haine de casă din lână cumpărați eftin la „EDUARD".

DOCTOR
SOLO SCHREIFEL
SPECIALIST IN
BOLI DE PIELE,
VENERICE, SIFILIS
Tratamentul precoce al sifilisului prin examenul ultra-microscopic
DIATERMIE
Raze ultra-Violete
Consultații și tratamente
7—10 dim. și 2—9 seara
Str. Anastasie Panu 70
Telefon 2101

Arestata pentru provocare de avort

Bârlad 10.—Femeia Maria Gr. Dorobăț, din comuna Blăgești, fiind însărcinată, a apelat la știința consătencii sale Maria Zaharia, care i-a administrat o băutură, în urma căreia s'a simțit rău și după câte-va zile a încetat din viață.

Parchetul a dispus arestarea criminalei și facerea autopsiei cadavrului.

Informațiuni

x Dl. M. Cațichi, distinsul magistrat ieșan, avansat procuror la Inalta Curte de Casație, a părăsit aseară Iașul, —plecând în capitală, pentru a-și lua postul în primire.

x **Rezultate sportive.**—Eri s'au jucat în localitate două matchuri de foot-ball. „Victoria C. F. R." a terminat la egalitate cu „Hatmanul Arbore" din Rădăuți; iar „Textila" a dispus de „Traian"-Tighina cu 2—1.

x **A murit compozitorul Bernștein.**—La spitalul israelit a încetat din viață bătrânul compozitor evreu Bernștein.

Mizeria îl copleșise, și a găsit un refugiu la Azilul de bătrâni din stradela Sf. Constantin, unde a fost ospitalizat cu dragoste din inițiativa d-lui Filip Schiller, președintele instituției. Bernștein se întremase și se gândea să organizeze un concert, când o boală rapidă i-a curmat zilele.

Știri polițienești

Accident de muncă
la atelierele Nicolina

Un accident de muncă s'a produs Sâmbătă la atelierele C. F. R.-Nicolina.

Cazangiul Th. Carabanov, pe când lucra la nituirea unui cazan, a căzut cu scara de la înălțimea de 3 metri.

Lucrătorul s'a ales cu o mână ruptă și leziuni grave la cap.

Cu „Salvarea" a fost transportat la Spitalul Sf. Spiridon, unde a rămas internat.

Furt.— Astă noapte, răufăcători, prin chei potrivite s'au introdus în casa dlui Șloim Mater din Str. Crucei No. 19, de unde au furat pâine, un ceas de aur și suma de 2000 lei.

*

Dezertor prins.—Poliția a arestat pe soldatul Bolos Ioan dezertor dela Regt. 7 Roșiori va fi înaintat comenduirei.

ORA 12

Pretenții mari ale ungurilor
în tratativele cu cehoslovacii

Praga 10. — Astăzi au început să fie cunoscute pretențiile ungare, expuse în tratativele dela Komarom.

Ungurii cer o fâșie de teren lată de 40 km. și lungă de 850 km. Ei cer câteva orașe principale, între care Bratislava și Kosice.

Astăzi continuă negocierile de la Komarom.

Situația cardinalului Innitzer

Viena 10—Cardinalul Innitzer a fost pus sub paza poliției, deoarece este amenințat cu moartea.

Mulțimea continuă să staționeze în jurul palatului arhiepiscopal, manifestând.

Căsătorie fascistă

Roma 10—Cu prilejul festivităților de la 29 Octombrie, când se împlinesc 17 ani de regim fascist, va avea loc căsătoria tânărului Bruno Mussolini, fiul mai mic al Ducelui, cu d-ra Gina Ruberti.

Dl. Beneș va vizita Moscova?

Roma 10.—Ziarele italiene anunță că dl. Beneș va face curând o călătorie la Moscova, cu care prilej va fi oaspetele personal al d-lui Stalin.

Note
de paltoane, demi și costume desene exclusive au sosit la
EDUARD

„SCALA" — ZILNIC DELA 10 DIMINEAȚA
Pentru a evita aglomerația și pentrucă tot Iașul va veni să vadă
Cele mai frumoase două filme de egală și extraordinară valoare

Uraganul
— cu —
DOROTHY LAMOUR
Realizarea fantastică din insulele de sud, unde un roman senzațional, de aventuri palpitante, se desfășură în mijlocul deslănțuirii celui mai groaznic uragan distrugător.

UN CARNET DE BAL
Filmul original, al tinereții, dragostei aventurii, magistral interpretat de cele mai mari 8 vedete franceze:
HARRY BAUR, MARIE BELL, FERNANDEL, PIERRE BLANCHAR, LOUIS JOUVET, RAIMU, PIERRE RICH, WILLM, FRANCOISE ROSAY

Jurnalul Paramount cu ultimele actualități încheie extraordinarul program.

Harry Baur la Iași

Marele artist francez întreprinde un turneu în România. La 2 și 3 Noembrie crt. Harry Baur va juca la București, la Teatrul „Regina Maria".

La Iași, Harry Baur apare azi și toată săptămâna aceasta, în cel mai mare film al său „Un carnet de bal" ce rulează la „Scala" odată cu Uraganul cu Dorothy Lamour.

Cumpăr aur de dinți, bijuterii. Vindeți bine
Brătianu 82
Ceasornicar specializ. Paris

ANUL XXXIV No. 9461

ABONAMENTE:
Lei 350. . . . . pe un an
„ 180. . . . . „ 6 luni
„ 90. . . . . „ 3 luni
„ 35. . . . . „ 1 lună
„ 1500. . . Instituţii publice

Atelierele tipografice „Opinia"
IAŞI STR. LAPUŞNEANU 37

1 LEU

OPINIA

Ziar popular cotidian

MIERCURI 12 OCTOMBRIE 1938

TELEFOANE
Redacţia. . . . No. 1298
Administraţia . . . „ 1299
Serv. de noapte red. . „ 1106

Redacţia şi Administraţia
IAŞI STR. LAPUŞNEANU 37

Director C. R. GHIULEA

Construcţiile oficiale şi centrele provinciale

Ministerele şi diversele instituţii din Bucureşti, îşi clădesc mereu localuri proprii. Chiar dacă au localuri frumoase şi spaţioase, le dau la pământ, spre a ridica altele de proporţii vaste şi cu aspect americănesc.

Politica acesta a construcţiilor oficiale nu-i nouă. Ea dăinueşte de vre-o 70 ani. Insă numai în Bucureşti. In restul ţării (cu foarte rare excepţii) nu se construeşte mai nimic; ba chiar se ruinează clădirile vechi.

Câte un palat din Capitală, care ar da aspect orcărui oraş al ţării, dispare peste noapte sub loviturile târnăcopului, pentru a face loc unui bloc americănesc.

Şi construcţiile acestea oficiale costă mulţi bani din buget. Sute de milioane lei anual. Iar bugetul e alimentat din contribuţia poporului întreg, din toate colţoanele ţării. Adică, munceşte ţara pentru a creşte şi a înfrumuseţa un singur oraş.

Se înţelege că o ţară trebue să se îngrijească de capitala ei şi s'o facă cât mai prezentabilă. Insă treptat, cu măsură, într'o evoluţie normală; şi fără a creia o ţipătoare disproporţie între un oraş şi celelalte târguri.

Am intrat în epoca descentralizării, prin înfiinţarea Ţinuturilor.

Sinceritatea acestei reforme se va vădi, între altele, şi prin grija ce se va arăta centrelor ţinutale. La instituţiile nou create, acestea centre au nevoe de clădiri corespunzătoare. Aşteptăm construirea lor, pentru sporirea aspectului urbanistic al principalelor noastre oraşe.

Sau vom aştepta de geaba, iar construcţiile se vor face, ca şi în trecut, numai la Bucureşti, turnându-se zgârie-nouri peste palate mari dar insuficiente faţă de un orgoliu din ce în ce mai nemăsurat? !

Jubileul Regelui Bulgariei

S'au împlinit 20 ani dela urcarea pe tron a Regelui Boris al Bulgariei. Cu acest prilej, populaţia din Sofia a ovaţionat pe Suveran, manifestându-şi dragostea pentru popularul şef al Statului (cum se vede în clişeu).

O imperioasă datorie morală

Chestiunea studenţilor-farmacişti din Iaşi

Nimic nu munceşte spiritul mai profund, ca neîmplinirea unei datorii morale. Şi câtă mulţumire sufletească simţi atunci, când satisfaci pe deplin legea morală.

Cu această gândire, mă duc cu mintea la izbeliştea în care se sbat studenţii farmacişti din Iaşi. De unde până astă vară li se dădeau, de către profesorii respectivi, toată nădejdea, toată siguranţa zilei de mâine, astăzi unul sau doi se ostenesc pentru ei, cu un succes destul de ilusoriu.

Iş pregătiseră acum 2 ani studenţii şi bagajele spre Bucureşti, pentru a se supune stăpânirei,— când glasurile autorizate şi multe ale Facultăţii de medicină i-au oprit pe loc, asigurându-i că se va reveni; că vor stărui ca lucrurile să iasă bine..

Azi, în corpore, Domnilor Profesori ai Facultăţei de Medicină, prezentaţi-vă Domnului Rezident, Domnului Ministru şi ori cui credeţi, şi onoraţi vă cuvântul dat. Deschideţi acestor studenţi, ce-au crezut în cuvântul Domniei Voastre, perspectiva unei valorificări a muncei lor, a sacrificiului lor material şi moral.

Profesorii sunt părinţii sufleteşti ai studenţimei şi au superioare îndatorire morală a-i sprijini şi susţine, dar mai ales a-i întări în convingere fermă că cuvântul dat e şi faptă aievea.

Luptând pentru ei, veţi avea convingerea şi mulţumirea, că v'aţi îndeplinit o imperioasă datorie morală.

Preot Negoiţă
Erbiceni

Din toată lumea

Cheltueli colosale

In zilele primejdioase al conflictului germano-ceh, se ştie că Anglia îşi mobilizase flota, aviaţia şi luase măsuri speciale pentru apărarea antiaeriană.

In scurtul timp de mobilizare, a costat-o pe Anglia suma de 30 milioane lire sterling. Iar pentru măsurile antiaeriene a cheltuit 66 milioane lire. Deci un total de aproape 100 milioane lire sterline, ceia ce face vre-o 90 miliarde lei !

Inchipuiţi-vă, aşa dar, cât ar fi trebuit să coste un războl. Şi iată unul din motivele pentru care conducătorii de state, în frunte cu d. Chamberlain, au făcut tot posibilul să menţie pacea

Cât consumă un englez

De curând, Ministerul de Războl britanic, procedând la stabilirea unui plan de aprovizionare şi populaţiei engleze, s'a inspirat dintr'o statistică publicată acum un an, care arată, că în timpul vieţii sale (70 ani în medie), un englez de condiţie socială mijlocie, consumă 20 de boi întregi, 20 tone pâine, 2 tone suncă, 15 tone legume şi fructe şi, în plus 12.000 ouă.

Toate acestea reprezintă cam de 1.300 ori greutatea mijlocie a unui om.

O dramă ciudată

S'au banalizat într'atât dramele sentimentale, încât nu mai surprinde pe nimeni.

Iată însă că d-na Madeleine Zadimi, în lipsă probabil de amant infidel, şi-a asasinat căţelul pe treptele primăriei din Suresne (Franţa) şi, în acelaş loc, şi în acelaş loc şi-a tras imediat un glonte în cap. Mister, bineînţeles, în jurul acestei drame. Victimele au sucombat pe dată, ducând cu ele taina unei drame puţin comune.

Cine va şti vre-o dată pentru ce motive d-na Zadimi n'a putut să treacă în lumea de dincolo de cât în tovărăşia câinelui şi de ce şi-a ales ca staţie de îmbarcare pentru eternitate, tocmai scările primăriei ?

Femeile şi diplomaţia

In urma diplomaţilor de carieră, se profilează chipurile câtorva femei al căror rol în politica externă este cu atât mai eficace, deoarece este discret şi necunoscut de cei mai mulţi.

Astfel, găsim pe lady Ivy Muriel Chamberlain, cumnata primului ministru şi văduva lui Sir Austen, care a lucrat atât de mult pentru împăcarea diplomatică între Anglia şi Italia.

Apoi este vicontesa Astor, socotită campioană a unei înţelegeri anglo-germană.

Iar principesa Ştefania de Hohenlohe a fost inspiratoarea negocierilor între Sudeţi şi Misiunea Runciman. In luna Mai, când d. Henlein a fost la Londra, principesa a fost aceia care l-a introdus în societatea londoneză. Şi tot ea l-a convins pe prinţul de Hohenlohe să întrunească în castelul său pe d. Henlein şi pe vicontele Runciman.

Zahăr din lemn

Fabricarea zahărului din lemn, este ultima realizare a planului de patru ani prin care Germania tinde să ajungă la autarchia economică.

Se lucrează acum la construirea unei uriaşe fabrici pentru producerea zahărului sintetic din lemn, cu ajutorul unui proces de hidrolizare inventat de către profesorul Bergius, laureat al premiului Nobel.

Regele-caporal

La compania I a regimentului I francez de zuavi, ofiţerul care face zilnic apelul strigă, printre altele, următorul nume:

—Caporalul Victor Emanuel!

— Prezent ! — răspunde pentru el caporalul de serviciu.

Caporalul Victor - Emanuel nu poate, fireşte, să răspundă la apel, având alte ocupaţii care-l reţin în străinătate.

Caporalul acesta, al cărui nume este strigat zilnic într'un regiment francez, este regele Italiei, caporal de onoare în regimentul I de zuavi şi medaliat militar...

Dl. M. Eşianu felicitat de comitetul de iniţiativă al ridicării statuelor Regilor Carol I şi Ferdinand

Cea mai mare piaţă din Iaşi; Piaţa Regele Carol I

Intâlnind pe simpaticul ieşan, dl. Emil Ceicovschi, închег cu d-sa o discuţie asupra chestiunei ridicării statuelor Regilor Carol I şi Ferdinand, la Iaşi.

Dl. Ceicovschi, care este secretar general al comitetului de iniţiativă, ne pune în curent cu stadiul chestiunii.

D-sa ţine să evidenţieze gestul d-lui M. Eşianu, fost primar al Iaşilor, care, sesizat de I. P. S. Mitropolit Nicodim a oprit continuarea lucrărilor de construcţie a celor din faţa Mitropoliei, în locul cărora urmează să se amenajeze piaţa Regele Carol I.

Pentru chipul cum a servit realizarea proectului, d. Mihai Eşianu a fost felicitat personal de I. P. S. Mitropolit Nicodim şi de d-nii O. Racoviţă şi Ceicovschi.

In prima şedinţă care va avea loc luna aceasta, comitetul va înmâna fostului primar al Iaşilor mulţumire scrisă.

„Intr'adevăr, prin gestul său d. Eşianu s'a dovedit a fi un bun ieşan, un priceput gospodar şi om de iniţiativă"— declară d. av. Em. Ceicovschi.

Apoi secretarul general al comitetului ne anunţă că lucrările de amenajare a pieţii şi construirea statuei Regelui Carol I, vor începe în primavara anului 1939.

Această piaţă va fi cea mai mare din Capitala Moldovei şi va sluji la părăzi militare, manifestări patriotice şi religioase.

Pentru lucrarea statuei, comitetul va anunţa în curând un concurs printre sculptorii români, deoarece s'a luat hotărârea ca măreţul monument să fie executat de un artist român.

Aceasta, întrucât statuia ar costa mult mai eftin şi apoi comitetul doreşte să încurajeze elementele autohtone care sânt la acelaş nivel artistic ca şi străinii.

Dl. Ceicovschi nădăjdueşte că peste un an proectul comitetului să fie realizat. Totul însă depinde de fonduri.

Deocamdată s'a strâns un fond de început, urmând să se lanseze liste de subscripţii prin toate instituţiile din ţară.

După ce statuia şi piaţa Regele Carol I vor fi gata, se va începe înălţarea statuei Regelui Ferdinand, în mijocul pieţii cu acelaş nume din faţa Fundaţiei.

După întoarcerea I. P. S. Mitropolit Nicodim de la Mânăstirea Neamţu, se va ţine o şedinţă a comitetului, cu care prilej vor fi primiţi ca membrii, nouii damnitari moldoveni.

GR. SP.

Instalarea noului primar al Iaşilor

Solemnitatea de ieri, dela Primărie

In Camera de Consiliu a Primăriei, a avut loc ieri instalarea oficială a nouilor conducători ai Municipiului Iaşi, d-nii g-ral de brigadă C. Ionescu, primar şi Caton Militeanu, fost inspector financiar ajutor de primar.

DI. GEN. CONST. IONESCU
noul primar al Iaşilor

Asistenţa

Solemnitatea s'a desfăşurat în prezenţa d-lui general M. Negruzzi, rezidentul regal al ţinutului Prut.

Mai erau de faţă d-nii: g-ral C. Ionescu, C. Militeanu, consilier M. Eşianu, av. C. Tăutu, ing. M. Volanschi dir. g-ral al Uzinei, O. Racoviţă, d-na g-ral Negruzzi, av. O. Popovici, pr. Nicu ea, d-na şi d. dr. Plăcinţeanu, R. Suţu, dr. Zosin, chestor Leahu, av. A. Suţu, ing. Andriescu-Cale, pr. Ţincoca, dr. Berbeciu medic-şef delegat al oraşului, av. Marinescu, Victor Munteanu, preşed. Blocului Pensionarilor, pr. Vasiloschi, prof. Costăchescu inspector şcolar, pr. Ciolan şi toţi funcţionarii instituţiei în frunte cu d. avocat Chiril Dragan, secretarul general.

Slujba religioasă

D. Avocat Dragan dă cetire Decretului Regal, prin care se numeşte pe termen de 6 ani ca primar al Iaşului d. g-ral C. Ionescu şi d. Caton Militeanu, ca ajutor de primar.

Se procedează la luarea legiuitului jurământ, după care are loc o scurtă slujbă religioasă, oficiată de Pr. I. Ţincoca.

După oficierea serviciului divin, ia cuvântul în numele bisericii *Preot Ţincoca*, care urează spor la muncă nouilor conducători ai Municipiului Iaşi.

Cuvântarea d-lui rezident regal M. Negruzzi

D. general M. Negruzzi începe prin a relata că se împlinesc 100 de ani de când a fost primar al Iaşilor bunicul său Costache Negruzzi; 30 de ani de când a fost ales primar tatăl său Leon Negruzzi şi 20 ani de când d-sa a condus destinele acestui municipiu.

„Sunt mândru—spune d-sa—că împrejurările au făcut ca eu însumi să vă pot pune pe Dvs, la locul unde altădată au stat strămoşii mei.

Din partea mea veţi avea tot concursul şi vă cer ca să îndreptaţi şi să redresaţi viaţa oraşului nostru atât de oropsit.

Iaşul reprezintă ceva în istoria acestei ţări şi aşi dori ca renumele său să nu fie ştirbit cu nimic".

In continuare, d. rezident Negruzzi pomeneşte de vizita la Iaşi a scriitorului englez Henry Baerline care a declarat că oraşul nostru se mărchează printre primele din România, însă păcat că nu este gospodărit cum trebuie.

Adresându-se nouilor conducători ai Municipiului, d. Negruzzi le cere ca pe viitor oraşul Iaşi să fie remarcat din alte puncte de vedere.

D-sa încheie mulţumind d-lui consilier M. Eşianu pentru tot ceiace a înfăptuit la Iaşi şi urează nouilor primari spor la muncă.

Cuvântarea noului primar

La cuvântul *d. g-ral C Ionescu*, noul primar, care spune:

„Primul gând mi se îndreaptă către M. S. Regele Carol II-lea, care a binevoit să-mi acorde Inalta sa încredere, punându-mă în fruntea Primăriei Municipiului Iaşi.

Voiu avea mereu în minte exemplul pe care M. Sa ni-l serveşte tuturor, exemplu de muncă extraordinară pentru întărirea şi mulţumirea noastră a cetăţenilor.

Făgăduesc solemn că voiu urma pilda regală şi voiu face totul spre binele acestui oraş.

In al doilea rând, gândul

(Continuare în pagina 2-a)

Actualitate distractivă

Mică istorioară medicală

Incă din secolul trecut, Europa se simţea foarte indispusă. Avea palpitaţii şi furnicături în unele regiuni ale corpului, cari indicau un desechilibru al sănătăţii. Marii medici de pe atunci au cercetat-o minuţios, au considerat cauzele ipotetice, s'au consultat, s'au certat şi au ajuns principial de acord că origina boalei nu poate fi decât în inegalitatea celulelor care nu erau uniform alimentate, unele din ele desvoltându-se în detrimentul celorlalte, fiindcă, după părerea lor, glandele cu secreţiune internă europene nu repartizau echitabil licorile dătătoare de viaţă şi putere.

Totuşi, nu erau de acord asupra leacului ce trebuia administrat pacientei. După multe dispute, care de care mai savante, unul din învăţaţii medici, în credinţa că va aduce vindecarea bolnavei—cu toate protestările şi criticile celorlalţi—a găsit de cuviinţă să-i administreze o injecţie cu un ser propriu, având ca bază internaţionalismul şi ca finalitate comunismul, care ar fi atrbuit, după credinţa lui, să aducă vindecarea.

Europa, încă voinică şi cu organismul în linii generale destul de rezistent, a suportat fără să sucombe presupusul leac. Doar puţină febră şi ici colo unele reacţiuni ale ţesuturilor, fără prea mare importanţă însă.

Şi poate că organismul Europei ar fi absorbit şi eliminat pe căile naturale serul administrat, dacă nu ar fi suferit în anii 1914—1918 un accident grav, care a făcut-o să piardă mult sânge, lucru care i-a produs o slăbire generală a organismului, aceasta nemai putând opune suficientă rezistenţă, dând astfel posibilitatea serului ce-i fusese injectat să-şi facă efectul.

Acest efect însă, a fost departe de a fi cel scontat de savantul medic şi Europa a fost la doi paşi de deces.

Lumea medicală alarmată, mai ales acea parte care nu era de acord cu tratamentul savantului medic de odinioară, s'a adunat, s'a consultat şi a ajuns la concluzia că Europa suferă de o otrăvire gravă a organismului, cu erupţiuni cutanee aproape generalizate nemai întâlnite, pe care au delegat-o ad-hoc „internaţionalism purulent paralizant". Şi au căzut de acord că ar fi cazul să-i administreze un auto-vaccin.

Numai că, fiecare avea preparatul lui de a cărui superioritate, faţă de preparatul colegului, era convins. Biata Europă sta întinsă pe masă şi medicii în jurul ei, fiecare în mână cu seringa în care avea preparatul propriu, menit să aducă vindecarea. Ambiţia profesională era în joc şi fiecare ţinea să fie administrat leacul lui. Dar aceasta era destul de greu, nici unul nefiind dispus să cedeze. O prinseseră pe biata Europă, care de mâini, care de piept, care de cap. Situaţia nu mai putea dura.

Unul din ei, mai nervos, înfipse seringa în braţul stâng al pacientei şi făcu să treacă intramuscular preparatul său Stupoare generală.

— „Iată leacul colegei, zise el. Ţineţi minte; se chiamă fascism; are o compenenţă corporativă şi o finalitate, Statul".

— „Pardon, leacul e aceasta, adăugă altul, înfigând subcutanat seringa în pieptul bolnavei. Se chiamă umani-

(Continuare în pagina 2-a)

TESTA
La dureri de cap, dinți

Desfacere totală de încălțăminte

din cauza mutării

LA **„TEGRA"**

STR. CUZA VODĂ 69

cu prețuri până la 50% reducere

PREPAR SERIOS și convenabil la toate materiile cursului inferior — și germana curs superior. A se adresa în Str. Păcurari 66.

AM DESCOPERIT secretul cifrelor. Trimiteți data nașterii, veți primi o calculație gratuită, cu numărul câștigător la loterie. Adresați Biroul Francisc, Cluj, Subdeal 24.

x La boalele de ficat și intestine se recomandă numai BORVIZUL DE BORSEC.-

Ecouri dela concursul automobilistic din Ardeal

Succesul d-lor Spiridon Irimescu și Const. Pavli

Se știe că zilele acestea s'a desfășurat în Ardeal un interesant concurs automobilistic, la care primul s'a plasat cunoscutul automobilist german Hans Stuch, urmat apoi de românul Cristea.

La acest concurs a participat și dl. Eugen Titeanu, sub secretar de stat al propagandei și presei; iar din partea Iașului au luat parte d-nii Spiridon Irimescu și Const. Pavli.

După concurs, s'a dat la Cluj un banchet în onoarea participanților, unde a vorbit cu multă însuflețire d. ministru Titeanu.

Ziarul „Le Moment" din 7 Oct. publică o interesantă fotografie de la banchet și comentează pe larg cum s'a desfășurat concursul, menționând sprijinul neprecupețit ce l'au dat cunoscuții automobiliști ieșeni d-nii Const. Pavli și Spiridon Irimescu.

Aprecierile ziarului bucureștean sânt întru totul îndreptățite.

Dealtfel d-nii Irimescu și Pavli s'au evidențiat și la alte concursuri similare celui dela Cluj. SP.

x A fi frumoasă și atrăgătoare este problema ce rezolvă **Crema Miraculoasă**. Această minunată cremă distruge petele și coșurile de pe obraz, albește și catifelează pielea dându-i un parfum delicios. Depozit Farmacia Dr. Ratianu Str. Cuza Vodă 83.

Situația studenților cu examene restante

Un demers la minister

Ministerul Educației Naționale a luat o serie de măsuri hotărând exmatricularea studenților cari nu și-au dat examenele în timpul prevăzut de regulament.

Dispoziția ministerială prevede că examenele unui an de facultate se pot trece în maximum 2 ani.

Cum sunt mulți studenți, cu examene în restanță și cari au fost exmatriculați, această dispoziție a provocat o acțiune din partea lor. Anume, studenții au întocmit un memoriu prin care cer să li fixeze termene de lichidare.

Astfel, pentru cei cu examenele din anul I, studenții cer 3 ani; pentru cei din anul II studenții cer 2 ani; iar la cei din anul III un an.

O delegație de studenți în frunte cu d. Beloiu, au plecat la București pentru a supune doleanțele lor d-lui ministru al Educației Naționale.

Aseară delegația a fost primită de d. profesor N. Dașcovici secretarul general al ministerului, care a promis că va studia chestiunea.

Cinema Sidoli

Astăzi de la ora 3 p. m.

Teatrul de câini

Faimosul spectacol — Atracția mondială fără precedent în teatru va fi văzut AZI — joacă schetchul comic —

SCANDAL LA GRAND-HOTEL

împreună cu filmele premieră de mare spectacol

Mary Dugan

cu CHARLES BOYER și HUGUETTE DUFLOS

— și —

Viena-Petrograd

grandiosul succes rusesc cu WILLIAM POWEL și MIRNA LOY

Azi la Phoenix

dela ora 3 p. m.

Prețuri: **14, 10 și 5 lei**

Tarantella

realizare extraordinară cu marea artistă și cântăreață

Janete Macdonald

Al doilea film,

Taina Ocnașului

cu VICTOR MC. LAGLEN și PETER LOORE

Complectare Jurnal sonor

De vânzare

casă gospodărească, solidă, 4 odăi, bucătărie, cămări, pivniță, apă, lumină electrică etc.

Poziție centrală lângă tramvai și Hală. Preț foarte avantajos. A se adresa la ziar.

CABINET DENTAR

Dr. D. ROMANO

s'a mutat

în Strada Gh. Lascăr

colț cu Str. Lăpușneanu

(Râpa Galbenă)

Africa, continentul viitorului

Teritoriile coloniale ale Africei cari constitue un isvor nesecat de bogăție pentru metropolele lor au traversat o perioadă eroică extrem de sângeroasă. Dificultăți foarte mari s'au ivit în decursul explorării teritoriului Nigerului și al expedițiilor executate pentru a atinge orașul legendar Tumbuctu din Sudan.

Exploratorii, cari în genere se alăturau caravanelor, au trebuit nu numai să sufere luni de zile de foame și de sete—ci să lupte contra triburilor ostile ale Tuaregilor și Negrilor, dar mai ales să se expue maladiilor tropicale, cum sunt boala somnului și malaria.

Notele de călătorie ale diferiților exploratori concordă perfect între ele din acest punct de vedere: a deschide Africa centrală civilizației, a menține aci în viitor o stare sanitară satisfăcătoare și a supune triburile să bată — toate aceste lucruri nu sunt posibile decât dacă europenii pot sălăși aci un timp mai îndelungat și într'un număr mai mare, adre a putea pacifica aceste ținuturi. Și acest lucru nu este posibil, decât dacă avem la dispoziție un remediu eficace contra paludismului tropical. „Se poate afirma fără teamă, — declară un explorator francez contemporan — că coloniile noastre n'au fost cucerite cu armele, ci cu chinină". Chinina este aceia care a permis trupelor franceze să sălășluiască și să lupte în Africa centrală. Chinina este unicul remediu contra paludismului, remediu ce poate fi pus chiar în mâinile oamenilor inculți fără un control special. Chinina este un remediu, care aplicat rațional, poate numai să asigure buna stare sanitară a unor armate întregi, dar chiar să apere milioane de persoane contra paludismului".

Este de ajuns pentru aceasta o doză zilnică de 0,4 gr. în tot timpul sezonului frigurilor palustre; persoanele atinse de malarie n'au nevoie să ia decât 1 gram—1,3 gr. de chinină în timp de 5—7 zile pentru a combate prima manifestare, recidivele eventuale trebuind să fie tratate în același mod. Acestea sunt ultimele recomandații ale Comisiunii Paludismului de pe lângă Societatea Națiunilor.

No. 26

DE INCHIRIAT 2 camere mari elegante cu verandă, bucătărie și atenansele necesare. Un salon mare elegant cu intrare separată. Ambele în fața Palatului Ad-tiv, capătul străzei Rosetti 47.

CAUT SPRE INCHIRIERE cameră mobilată în centru. A se adresa la ziar sub C. S.

IMOBIL-VILA, nou, compus din 6 camere, baie, instalații moderne, grădină, în plin centru, de vânzare. A se adresa la ziar.

Lupu Nuță Gravor

Iași, Str. Lăpușneanu 33

gravează tacâmuri pentru elevi și eleve

PURGATIV IDEAL

cu efect rapid și sigur

Purgen Dr. Bayer

în cutii originale cu 25 pastile și cutii de probă cu 4 pastile

Pentru pericări individuale în străinătate, consultați

Turismul Mondial

care vă sfătuește gratuit în privința itinerariilor, hoteluri'or, program de vizitări, dându-vă lămuriri în tot ce privește pregătirile de plecare și demersurile în țări străine

Bilete internaționale de tren, vapor și avion, la prețuri oficiale: — Scrisori de recomandație în orașele unde nu aveți pe nimeni. — Întocmirea de program de vizitări și îndrumări practice și folositoare. — Nu plecați în străinătate fără a consulta

TURISMUL MONDIAL

București Cal Victoriei 60 Iași: Biroul Ing. Lemel, Lăpușneanu 20. Tel. 1120

Dr. Adrian Ștefănescu

Medic de Spital

Consultă pentru:

Boli interne și nervoase

METABOLISM BAZAL

Consult 4—6 p. m.

Str. **Tăutu No. 2**

Telefon 2269

Dr. R. DAMSKER

Medic de Spital

BOLI INTERNE

plămâni, inimă, rinichi

Str. Ghica Vodă No. 5

De închiriat

trei odăi, bucătărie, și cameră de lemne. Apă și lumină electrică. A se adresa str. Bărboi No. 6.

Instalarea noului Primar al Iașilor

(Continuare din pagina 1-a)

meu se îndreaptă către d. g-ral Negruzzi pentru onoarea ce mi-a făcut propunându-mă să fiu numit primar al Iașului.

Vă promit că voiu fi la înălțimea încrederei d-sale.

Mă adresez apoi cetățenilor acestui oraș, în slujba cărora voiu fi întotdeauna Să aibă toți încredere, căci voiu fi un primar muncitor, cinstit și drept.

Voiu complecta cât mai mult posibil lipsurile orașului nostru.

Estetica edilitară va constitui și pentru mine o preocupare de seamă. Cred și sunt sigur că Iașul va deveni un oraș modernizat.

Voiu căuta apoi să activez și în privința asistenței sociale, pentru a alina cât mai mult posibil suferințele celor lipsiți de mijloace.

Dar pentru satisfacerea acestora, se cer 3 elemente: bani, timp și muncă, fără de care nu voiu putea întreprinde nimic.

In privința banilor, cer ca cetățenii să-și achite dările către comună.

Nu ne îndoim că vom avea și ajutorul ținutului și al ministerelor respective.

In privința celui de al doilea element—timpul,—îl cerem dela cetățenii și dela acei cari așteaptă realizările noastre. Ne vom da silința ca timpul să fie cât mai scurt posibil.

Al treilea element—munca — îl oferim noi, conducătorii, — bine înțeles cu concursul funcționarilor instituției, cărora le cerem cinste și vrednicie.

Incredințați că vom avea aceste elemente și pornind la lucru cu încredere în Dumnezeu, închin cu urarea: Să trăiască și să înflorească Municipiul Iași".

Alte cuvântări

D. consilier M. Eșianu, fostul primar, începe prin a mulțumi celor în drept pentru onoarea ce i-au făcut-o, încredințându-i conducerea Municipiului Iași.

După ce face un scurt istoric asupra activității d-sale în timpul celor 6 luni de zile cât a fost primar, d. Eșianu încheie mulțumind funcționarilor instituției, în frunte cu d. av. Chiril Dragan, secretarul general, pentru concursul acordat.

La cuvântul *d. Calon Militeanu*, care mulțumește pentru cinstea ce i s'a făcut, numindu-l ajutor de primar al Municipiului Iași.

D-sa încheie declarînd că se va sili să dea Iașului administrarea ce i se cuvine.

In numele funcționarilor municipali a vorbit *d. av. Chiril Dragan*, secretarul general, care asigură de toată solicitudinea pe noui conducători.

A urmat apoi o ședință prezidată de d. g-ral M. Negruzzii, la care au luat parte foști și actualii conducători ai Municipiului.

S'au luat în discuție mai multe chestiuni de ordin administrativ.

VIRGIL CHEORGHIU

Citiți „OPINIA"

Cronica Sporturilor

Divizionarele ieșene au avut o zi norocoasă

Ultimele rezultate ale „Victoriei" ne-au îndreptățit să vedem într'o lumină favorabilă întâlnirea cu H. L. A. Rădăuți.

Azistând însă la această partidă, am plecat deziluzionați de factura jocului.

După un început promițător, victoriștii cedează alura, scăpând ocazii sigure. H.L.A. speculează nesiguranța ieșenilor și deschid scorul. Jocul continuă cu nota de superioritate a Rădăuțului, când victoriștii egalează printr'un penalty norocos.

In ansamblu, jocul a lăsat de dorit.

Victoriștilor le lipsește cohezunea necesară jocurilor.

La Tighina, în fața unui public ostil, Texila a mers bine, reușind să-și însușească două puncte prețioase. S'a remarcat apărarea; în special Glasser. SEMM

REVISTA

Insemnări ieșene (Anul III — Nr. 10)

Numărul din 1 Octombrie al prețioasei publicații ieșene, aduce același cuprins variat și aceiași ținută de o superioară cultură.

Literatură cu articole de știință, cu note și recenzii, se îmbină în chip minunat.

Versuri semnează Otilia Cazimir, N. Țatomir și V. Măgură.

Literatură în proză aduc d-nii Ionel Teodoreanu (un fragment din romanul „Fundătura Varlamului", care va apare în curând) Adrian Pascu, N. Cadioschi, Paul Gore și C. Isac-Doru.

Dl. prof. Valeriu Butureanu continuă studiul d-sale asupra filosofiei lui Schopenhauer prezentând succint caracteristica și doctrina marelui gânditor german.

Dl. Emil Condura he se ocupă de cea mai veche traducere românească a lui Eutropiu, datorită profesorului de la Academia Mihăileană, D. Stoica.

Un articol de considerațiuni asupra originei lui Mihai Viteazul, semnează d. Gh. Duzinchevici.

D. Alexei Antoxi începe un ciclu de studii monografice asupra vieții administrative a satului.

Despre situația internațională se ocupă d. Gh. Ghiper, relevând încetarea ordinei juridice și apogeul anarhiei în viața externă.

La cronica filologică desbate interesante chestiuni ortografice, d. Alex, Anghel.

Cronica literară, care e dedicată romanului „Gorila" de Liviu Rebreanu, e semnată de d. Gh. Agavriloaei.

Urmează cronica științifică, semnată de dl. dr. Eugen Lucinescu și cea plastică, contribuție a d-lui N. N. Tonitză.

Dl. prof. Gr. T. Popa trece în revistă evenimentele interne și externe.

Partea II a revistei ne aduce note, comentarii și recenzii curente.

Aici se întâlnește spiritul d-lor prof. Dan Bădăreu, N. I. Popa, Gh. Gh. Nădejde, C. Chircu, C. Gheorghiu, C. Prisnea, Adrian Pascu, Al. Antohi, Vl. Robu, etc.

Recenzia cărților și revistelor o fac d-nii Al. Piru, Jean Livescu, Vl. Robu, Marg. Gheorghiu, etc.

Nimic din ceia ce ar putea interesa pe un intelectual, nu scapă acestei reviste la care se întâlnește tot ce are Iașul mai bun ca talent și cultură

Mică istorioară medicală

(Continuare din pagina 1-a)

tarism și are ca finalitate, Omul".

Vă înșelați, adaugă al treilea, înfingându-și seringa în ceafa bolnavei. Leacul meu este cel adevărat; are ca bază rațiunea și ca finalitate, echilibrul".

— „Posibil intervenii al patrulea introducând violent seringa în brațul drept al bolnavei. Sunt sigur însă că leacul meu e cel mai bun, fiindcă are ca bază rassa și ca finalitate națiunea".

Evident, atâtea intervenții nu puteau rămâne fără efect.

Bolnava, exasperată de atâtea împunsături, sări de pe masă. Dar nu putu să fugă, picioarele fiindu-i slabe și amorțite. Un al cincilea medic, originar de peste ocean, o sprijini în timp ce primii patru, curioși, urmăreau fiecare efectul leacului său asupra Europei, fiecare fiind convins că preparatele celorlalți nu au putere să-l neutralizeze pe al său.

O duseră pe biata bolnavă în patul ei, unde medicul de peste ocean îi fricționă picioarele cu o loțiune menită să-i activeze circulația.

Bolnava părând mai liniștită, savanții medici o lăsară în grija unei surori de caritate și se retraseră, discutând cu aprindere, fiecare căutând să convingă pe ceilalți de eficacitatea leacului lui, regretând că n'a fost lăsat să-l aplice integral, aruncând asupra celorlalți vina unui eventual eșec, și toate acestea presărate cu destul de iritabile grațiozități profesionale.

A doua zi veniră să-și vadă pacienta. De la intrare îi întâmpină sora de caritate, speriată și cu figura răvășită de nesomn.

— „Ei, ce este? Întrebară toți în cor. A murit? Trăește? Ce face? E bine?"

— „O domnilor, să vedeți. Ieri când ați plecat, Europa părea că adormise; dar după vre-o oră s'a trezit brusc. A început să țipe și să se vaite. Am sărit să văd ce are. Și ce credeți? Capul, brațele, picioarele. s'au mai curățat; ceva mai puțin pieptul; dar erupția este încă foarte puternică la partea posterioară unde, după cum știți și Dvs., apăruseră primele simptome ale boalei.

Se plânge de marea mâncărime la parte aceasta. Eu, ce puteam să-i fac? Acum nu se mai vaită dar se scarpină și se lovește, când cu mâna stângă, când cu mâna dreaptă, când cu amândouă deodată peste fesse, încât le a făcut numai o rană. Și dă mereu din cap, parcă ar spune: —„Nu ești rațională, nu ești raiională". Am impresia că a înebunit.

Cei patru savanți se priviră sfidându-se. Fiecare era mândru de efectul leacului. Și ca un om, se năpustiră în camera bolnavei, o culcară cu fața în jos și până să-și dea seama de ce se întâmplă cu ea, patru ace se înfipseră în fesselе tumefiate, lăsând să treacă în adâncul țesuturilor ceia ce mai rămăsese în seringi din bazele și finalitățile vindecătoare. Europa scoase un vaet mișcător, urmat de un suspin de ușurare. Cei patru savanți se priviră satisfăcuți, dar fără prietenie. Și unul câte unul ieșiră, fără să-și spună bună ziua.

Sora rămase câteva momente desorientată. Apoi, sub impulsul unei inspirații, alergă se cheme medicul de peste ocean pentru fricțiunea care activează circulația.

GH. IANCU

Directorul Economatului c. f. r. Iaș

Curs de drept civil

Se anunță pe cei interesați că a apărut noul curs de drept civil (Anul I) al d-lui prof. Traian Ionașcu.

Cursul cuprinde: Enciclopedia, persoanele, stare și capacitate, bunuri și speță.

A se adresa d-lui Nastase Popescu, str. Toma-Cosma 7 bis.

O acțiune în contencios

D. Natan Gârcineanu din Fundacul Lozonschi, a introdus pe ziua de eri la Curtea de Apel, acțiune în contencios contra Baroului avocaților pentru motivul că în mod abuziv a fost radiat din barou și șters din tabloul de avocați, fiind prin aceasta împiedecat să-și exercite profesiunea de avocat.

D-sa cere a fi repus în toate drepturile de avocat.

Mâine seara

la ora 21.47 pleacă trenul cu

50% REDUCERE

— LA —

București

Inapoierea Vineri seara ora 23 din Capitală

Inscrierile se primesc la Agenția Wagons-Lits

Contra Hemoroizilor
Anusol Goedecke

Inaugurarea cursurilor la Academia de Muzică

Eri dimineaţă în sala de festivităţi a Academiei de muzică şi artă dramatică „George Enescu" s'a desfăşurat solemnitatea deschiderii cursurilor pe noul an şcolar.

Slujba religioasă a fost oficiată de Pr. I. Andreescu de la biserica Banu, răspunsurile fiind date de către corul Sf. Spiridon sub conducerea d-lui A. Chisadgi.

După oficierea serviciului divin, Pr. Andreescu dă unele îndrumări studenţilor şi urează spor la muncă.

Dl. rector M. Codreanu a mulţumit părintelui Andreescu urând colegilor cât şi studenţilor Academiei, un an cât mai rodnic şi plin de frumoase realizări artistice, declarând deschis noul an şcolar 1938-39.

C. LZR.

† Ana Stamatopol

Cea dintâi directoare de ziar din Iaşi

A murit Ana Stamatopol, întâia directoară de gazetă din Iaşi.

Defuncta a fost soţia regretatului George Stamatopol,—întâiul ziarist profesionist din Iaşi. Dar şi Ana, ziaristă de talent, a făcut ca sub direcţiunea ei să apară prima serie din „Fulgerul", ziar săptămânal. In acest ziar, se propaga lupta pentru drepturile femeilor, şi se bucura de colaborarea Corneliei Emilian, cea întâi conducătoare a acestei mişcări.

La o masă copioasă, în cadrul unei vii la Socola, Ana Stamatopol a încercat pe vremuri să creeze o asociaţie a presei ieşene.

Au trecut anii, şi Ana Stamatopol a fost uitată. Acuma duce cu dânsa în mormânt un capitol interesant al gazetăriei ieşene.

DAN.

O cantină şcolară la Ungheni

din donaţia Fundaţiei americane „Kellog"

In urmă cu doi ani, Fundaţia americană Kellog a dăruit 1000 dolari Institutului de Igienă din Iaşi, în scopul de a se ameliora alimentaţia copiilor din sate.

Donaţia s'a făcut în urma recomandării d-lui dr. Darling, care cu prilejul vizitei ce a făcut-o la noi, a fost impresionat de starea de subnutriţie şi sărăcie a şcolărimei noastre săteşti.

Cu o parte din suma de mai sus, Institutul de Igienă din Iaşi a înfiinţat anul trecut o cantină şcolară în satul Hiliţa.

O asemenea cantină s'a amenajat acuma şi în satul Ungheni-Iaşi, instalată în clădirea fostei vămi ruseşti, lângă gară.

Inaugurarea cantinei...

...s'a făcut eri dimineaţă, în cadrul unei mari solemnităţi, la care au participat d-nii: dr. Swaiker, din misiunea americană care lucrează la Inst. de Higienă din Iaşi, dr. I. Alexa, dr. Pascu, dr. Rugină, dr. Radu Bălteanu, medicul spitalului din Ungheni, dr. Streteu, dr. Damian, d-na dr. Radianov, d-na Costriş, etc.

După vizitarea spitalului din Ungheni, întreaga asistenţă a trecut la şcoala primară, unde s'a oficiat o slujbă religioasă, de Pr. Filimon.

Cuvântările

Sf. Sa a luat apoi cuvântul şi a mulţumit Institutului de Igienă şi misiunei americane pentru opera socială pe care au realizat-o în Ungheni.

Luând cuvântul, d. *conf. dr. I. Alexa*, a arătat rolul alimentaţiei în dezvoltarea organismului.

„Problema alimentaţiei — a spus d-sa—este o problemă de higienă Socială covârşitor de importantă. Ea s'a pus şi rezolvit în multe ţări, nu numai în Europa, dar şi în celelalte continente. Copii de şcoală, în special, primesc mai peste tot o complectare a raţiei de hrană. Cele mai multe state au institute de cercetări care standardizează regulele alimentaţiei.

La noi s'a creiat de curind un comitet naţional pentru studiul alimentaţiei, care a şi început cercetări în această direcţie.

Incă de acum câţiva anii Institutul de higienă din Iaşi, a facut o serie de cercetări din care au rezolvat o serie de concluzii de ordin practic".

In continuare d. conf. dr. I. Alexa arată că ţăranul nostru se alimentează insuficient şi cu alimente de proastă calitate. Asemeni şi copii lor.

In urma ajutorului dat de către Fundaţia Kellog, s'au putut înfiinţa două cantini şcolare, la Hiliţa şi Ungheni, unde copiii îşi vor complecta alimentaţia.

D. dr. Alexa îşi încheie cuvântarea mulţumind Fundaţiei Kellog şi d-lui dr. Darling, pentru contribuţia dată. Au mai vorbit d-nii: dr. Radu Bălteanu, dr. Rugină, dr. Pascu, etc., după care solemnitatea a luat sfârşit.

V. G.

Astă seară

La Teatrul Naţional

...are loc premiera piesei lui L. Andreiew „Profesorul Storiţin", care va aduce pe scenă, acţiuni tumultoase, specifice, sufletului slav.

Atmosfera rusească dela 1900, e minunat realizată de decorurile d-lui Th. Kiriacoff.

In distribuţie: d-nii Tudor Călin, Gică Popovici, Bruno Braiescby, N. Şubă, Anton Dimitrescu, Ştefan Dănciunescu, d-nele Gina Sandry şi Jenny Argeşeanu.

Punerea în scenă e girată de d. Victor Bumbeşti, unul din regizorii de marcă ai Bucureştiului.

•

Artistul N. Meicu dela Naţionalului ieşan, e şi un virtuos al penelului, care până acum a avut vreo 8 expoziţii de pictură ce i-au adus elogiile cunoscătorilor.

Indemnat de prieteni şi-a expus din nou în vitrina magazinului „Geamul românesc" (vis-á-vis de „Corse"), 11 bucăţi din nouile sale lucrări, care pot face cinste oricărui pictor de valoare.

Inserţie

Un răspuns

Primim:

Domnule Director,

In ziarul „Opinia" din 30 Septembrie a. c., aţi publicat comunicatul blocului pensionarilor publici, prin care sunt exclus din organizaţia pensionărească.

Motivele invocate cu art. 10 din statut şi 22 şi 23 din regulament, sunt false.

Adevărul este cunoscut de toţi pensionarii. La una din şedinţele băncii populare, pentru diferend de păreri, dl. P. Bonciu a comis un act de agresiune şi sălbătăcie asupra mea, lovindu-mă în faţă cu un corp sticlos. Am reclamat cazul parchetului.

Dl. Preşedinte a pretins să retrag reclamaţia. Am refuzat, — după care d. preşedinte a impus comitetului de conducere să fiu exclus. Iar d. P. Bonciu, autorul actului nedemn, lipsit de disciplina mentalităţii cerută de bătrâneţea înţeleaptă a pensionarilor, ca o ironie crudă, este menţinut în organizaţie.

Acesta-i adevărul. Şi justiţia va lămuri lucrurile.

Cu stimă,

Ionescu Corst

CITIŢI „OPINIA"

Ştiri judiciare

Acţiune de daune. — D. Leib Herman farmacist, domiciliat în str. Păcurari 61, a introdus la tribunalul local acţiune de daune contra d-lui Marcu Herlzenberg, proprietarul farmaciei din str. I. C. Brăteanu 65.

Acum câtva timp între d-nii Leib Herman şi Marcu Herţzenberg a intervenit un contract prin care proprietarul farmaciei arendează farmacia d-lui Herman, primind şi un aconto de 100 mii lei.

Ulterior, proprietarul farmaciei a refuzat respectarea contractului, cauzând d-lui Herman prejudicii materiale.

Pentru acest motiv d. Herman cere despăgubiri în sumă de 300 mii lei; iar pentru garantarea plăţei, a cerut tribunalului a se înfiinţa un sechestru asigurator asupra farmaciei.

•

Falş.—Tribunalul Botoşani a condamnat pe comerciantul Iţic Bleicher din str. Elisabeta 74, la 6 luni închisoare, 2000 lei amendă şi 4000 lei despăgubiri civile, pentru falş.

Funcţionarul fiscal V-le Rotaru a împrumutat dela comerciant suma de 1000 lei, dându-i o chitanţă.

După câtva timp, acesta a plătit datoria, dar comerciantul a pretextat că a perdut chitanţa. Insă mai târziu s'a prezentat la percepţie cu aceiaş chitanţă în care ştergând cuvântul „împrumutat" l'a înlocuit cu „impozit", cerând ca suma de 1000 lei să-i fie trecută în contul impozitelor căci a plătit-o d-lui Rotaru.

Inculpatul a făcut apel.

•

Sustragere de sub sechestru.—Tribunalul Fălciu a condamnat pe d. Gheorghe Niculescu, proprietar din com. Corneşti jud. Iaşi, la o lună închisoare şi 2000 lei despăgubiri civile.

D-sa a contractat un imprumut la Banca Românească, în sumă de 300 mii lei, şi neachitându-l i s'a sechestrat recolta de floarea soarelui, pe care însă a sustras-o de sub sechestru.

Inculpatul a făcut apel la curte.

•

Abuz de putere. —D. plotonier C-tin Ştefăniu şeful postului de jandarmi Bălţaţi jud. Iaşi, a făcut apel la curte, fiind condamnat la 2000 lei amendă pentru faptul de abuz de putere.

•

Proces de furt.—Tribunalul secţia IV a judecat contestaţia făcută de d-na Maria Trăilă din str. Trancu 44 condamnată la 1 an închisoare pentru furt de lenjerie dela Sanatorul Dr. Tzaicu.

In urma pledoariei d-lui avocat Carol Apostol, tribunalul a admis Contestaţia, anulând mandatul de arestare, şi dând termen pentru fond.

INFORMATIUNI

x Comitetul de direcţie al Teatrului Naţional a pus la dispoziţia sala, pentru Duminică 16 crt. când va avea loc serbarea ce se va da—în prezenţa—d-lui prof. N. Iorga, cu ocazia inaugurărei muzeului „Cuza Vodă".

Tot odată s'a închiriat sala teatrului pentru un concert al maestrului George Enescu, ce va avea loc la 3 Noemb. crt.

x D. Mihail Kladny din Cişmeaua Păcurari 10, a introdus la tribunalul local acţiune de divors contra soţiei sale d-na Maria Kladny din Bucureşti.

x **Dinţi albi şi sănătoşi** şi gură parfumată se obţine înrebuinţând *Pasta, Praful şi Apa de gură Odomenthol* care împiedică caria dentară, distruge microbii vătămători, dând dinţilor splendoarea cuvenită. Depozit Farmacia Dr. Ratianu Cuza Vodă 83. Marcă depusă.

x **Amenzi sanitare.**—Serviciul sanitar a amendat pe comercianţii C. Constantinescu din Piaţa Halei pentrucă a pus în vânzare mezeluri de provininţă clandestină; şi Iosub Kohn cârciumar din str. Săulescu 2, pentrucă a pus în vânzare peşte intrat în putrefacţie.

x D. Dumitru Butnaru din str. Râpei 7, a introdus la tribunalul local acţiune de divors contra soţiei sale d-na Victoria Butnaru.

x D. Rezident Regal general M. Negruzzi a semnat eri decizia prin care d. arhitect Alex. Vârnav este numit ajutor de primar al oraşului Fălticeni.

x *Societatea ofiţerilor în rezervă şi retragere* proveniţi din activitatea „Regele Carol I" roagă pe d-nii ofiţeri cu drept la împroprietărire ca până Sâmbătă 15 Octombrie a. c., când este şi adunarea la ora 10 jum. la Cercul Militar, să binevoiască a aduce Brevetele de decoraţiunile cu ord. de război ce le posedă şi care dau dreptul la împroprietărire.

Mai sunt rugaţi a nu întârzia în această chestiune.

ŞCOLARI

Se spune că Librăria ATH. GHEORGHIU vinde eftin.

Hai să ne convingem

Noul regulament al Facultăţii de Litere din Iaşi

In „Monitorul Oficial" de eri a apărut regulamentul facultăţii de litere şi filosofie al Universităţii din Iaşi.

Intre altele, regulamentul stabileşte că la facultatea de filosofie şi litere din Iaşi se predau cursuri în cadrul următoarelor catedre:

1. Introducerea în filosofie, istoria filosofiei vechi şi medievale; 2. Logica şi istoria filosofiei moderne; 3. Psihologie şi estetică; 4. Estetică şi sociologie; 5. Pedagogie; 6. Literatura şi filologia română; 7. Istoria literaturii române moderne şi estetica literară; 8. Istoria limbii şi literaturii române vechi; 9. Limbi şi literaturi romanice; 10. Limba şi literatura franceză; 11. Limba şi literatura italiană (catedră creată deguvernul italian); 12. Limba şi literatura germană; 13. Limba şi literatura engleză; 14. Limbi slavice; 15. Limba şi literatura latină; 16. Limba şi literatura elină şi istoria ei; 17. Istoria Românilor; 18. Istoria antică şi epigrafie; 19. Arheologie şi antichităţi; 20. Istoria evului mediu şi ştiinţele ajutătoare ale istoriei; 21. Istoria modernă şi contemporană.

Pe lângă aceste catedre sunt ataşate diferite conferinţe.

ALTA ATRIBUŢIE

a Rezidenţilor regali

Ministerul de interne a comunicat direcţiei generale c. f. r. că rezidenţii regali au dreptul să emită autorizaţii pentru transportul de persoane în grupuri pe calea ferată, în vagoane izolate sau trenuri speciale.

Aceste autorizaţii sunt direct valabile pentru efectuarea transporturilor şi nu mai este nevoie de auterizaţia ministerului de interne din Bucureşti.

CAMERĂ MOBILATA de închiriat, confort, lumină electrică, cuvetă, teracotă, intrare separată, acces baie, în str. Bărboi 6.

Teatrul „TRIANON" Joi 20 Octombrie orele 9 jum. seara

Turneul marilor stari al teatrului Evreesc

SIDY THAL şi ADOLF TEFNER

în fruntea unui ansamblu de prim rang joacă extraordinarul succes Bucureştean

ABANDONATA

Piesă muzicată de Camanovici jucată în Capitală de 90 ori. Biletele la casa teatrului

Activitatea noului primar al oraşului Vaslui

Vaslui.—După cum am anunţat într'o corespondenţă precedentă, d. general I. Răşcanu fost ministru de război şi guvernator al Basarabiei, actual primar al Vasluiului a depus jurământul la Iaşi, în faţa Excelenţei-Sale d-lui general M. Negruzzi Rezident Regal al ţinutului Prut.

In urma luărei în primire a conducerei primăriei, d. general I. Răşcanu a dat următorul comunicat către populaţia oraşului.

„Ca vechi vasluian, locuind în oraşul Vaslui de peste 60 ani, cunoscând întreaga populaţiune şi nevoile sale, simt de a mea datorie ca, în momentul intrărei mele în noua funcţiune de conducător al oraşului, să adresez populaţiei salutul meu călduros şi frăţesc, urându-i propăşire, belşug şi voie bună. Nu am primit funcţiunea de primar, pentru a'mi face o situaţie materială sau a primi o leafă.

Am primit această grea funcţiune din dorinţa vie că am, de a face cât mai mult bine populaţiei oraşului, în limitele puterilor şi îndatoririlor mele legale; cum şi a face să progreseze cât mai mult oraşul nostru, din punct de vedere edilitar. Administraţia comunală va face cele mai mari sforţări, pentru a contribui la curăţenia oraşului şi înbunătăţirea stărei sale higienice. Rog însă cu toată căldura pe cetăţenii oraşului Vaslui, ca cu toţii, cu mic cu mare, să mă ajute colaborând cu ad-ţia comunală în ceia ce priveşte curăţenia oraşului. Rog pe toţi cetăţenii să păstreze cea mai deplină curăţenie atât în interiorul proprietăţilor lor cât şi pe porţiunea de trotuar ce se află în faţa proprietăţei fiecăruia.

Numai cu munca noastră unită şi efectuată în bună tovărăşie, a populaţiunii oraşului şi a ad-ţiei comunale, vom putea reuşi să menţinem oraşul Vaslui în cea mai perfectă stare de curăţenie, astfel cum se cuvine pentru un oraş modern".

In încheierea comunicatului, d. general I. Răşcanu arată că: ordonanţe şi regulamente comunale ce vor fi publicate în curând, vor arăta în mod lămurit îndatoririle legale ale cetăţenilor de ori ce categorie, în ceia ce priveşte păstrarea celei mai desăvârşite curăţenii şi luare de măsuri în vederea promovărei higienei publice".

Avem convingerea că cetăţenii urbei noastre care se pot mândri cu noul lor primar, vor da tot sprijinul d-lui general I. Răşcanu pentru a duce la bun sfârşit sarcina ce i-a fost încredinţată.

CALFX.

Mare incendiu

în jud. Buzău

Buzău 11.—Un incendiu a isbucnit în com. Albeşti.

Copiii locuitorului I. Cisescu s'au apucat să coacă păpuşoi lângă şira de pae.

Au luat foc paele şi de acolo casa.

Au fost distruse de foc mai multe gospodării şi recolta de pe 390 de hectare.

Pagubele sunt foarte mari.

Dela Blocul pensionarilor

Dl. Victor Munteanu, preşedintele Blocului Pensionarilor din Iaşi, asistând eri la instalarea noului primar, a felicitat pe dl. general Ionescu în numele Blocului.

De asemenea d-sa a exprimat mulţumiri d-lui Ieşanu, fostul primar, pentru dreapta realizare a formelor legale cu care Blocul intră în deplina stăpânire a locului din strada Ştefan cel Mare.

Acest loc a fost cumpărat de Bloc prin licitaţia publică, cu preţul de 171,000 lei şi pe el urmează a se construi căminul Blocului pensionarilor.

Un mare succes:

Teatrul de câini la „Sidoli"

Debutul ansamblului regisorului Marian-Marinoffs: „Teatrul de Câini", a însemnat, ieri seara la „Sidoli", un foarte mare succes.

Cei zece câini şi cele două pisici au interpretat cu desăvârşită artă comedie „Flagrant delict la Grand-Hotel".

S'a râs cu hohote şi au fost repetate sublinieri sgomotoase la scenă deschisă.

De mult nu s'a văzut la Iaşi o atare grupă de animale dresate.

„Teatrul de Câini" interesează deopotrivă, oamenii maturi şi pe copii,— jocul acestei „trupe" încântând la fel, pe cei mari şi pe cei mici.

Intr'un cuvânt: iţi decreteşti fruntea asistând la spectacolul dela „Sidoli".

R.

Tribunalul Jud. Iaşi Sec. III-a
EXTRAS DE PUBLICAŢIE
1938 Septembrie 28 zile

Se publică spre cunoştinţa generală că în ziua de 3 Noemb. 1938 ora 13 se vinde prin licitaţie publică la Trib. Iaşi s. 3-a imobilul situat în Iaşi str. Mah. Broscăriei Nr. 6 fost 24, compus dintr'un teren în suprafaţă de 200 m. p. având o casă de cărămidă acoperită cu tablă, cu două camere, una bucătărie şi o cameră nelocuibilă în stare mediocră, în prelungire o cameră servind de atelier de tâmplărie, în curte un closet şi o magazie, proprietatea debitorului Avram Sin Aron, personal şi în calitate de tutore al minorilor Iţic H. Avram, Lupu H. Avram şi Iancu S. Herşcu, Avram şi d-na Adela Veinberg născută Avram toţi în calitate de succesori ai def. Sura Feiga Aron, toţi cu domiciliu ales în Iaşi mah. Broscăriei 6 fost 24.

In pretenţia credit. Ana Tironovici din Iaşi, începând licitaţ a publică dela lei 337.500. Concurenţii admişi de tribunal vor depune o garanţie de 5%.

Portărel, Gh. Sava Dos. 831/937

Se aduce la cunoştinţa rudelor şi cunoscuţilor că în ziua de 15 Octombrie 1938 ora 11 a. m. va avea loc la Bacău în Capela cimitirului un parastas pentru odihna sufletului bun şi nobil a celui ce a fost

Nicuşor P. Tamaş

mort în împrejurări tragice în ziua de 8 Sept. 1938 şi prietenii lui dragi roagă pe toţi acei ce l'au iubit să ia parte.

Informaţiuni

x **Doctorul Sebastian Pîneles înapoiat în localitate şi-a reluat ocupaţiile; strada Cuza Vodă 20.**

x **Dr. M. Segal** *medic de spital*, **mutat** *în str. Cuza Vodă No. 83 (Palatul Braustein), consultă şi operează boli de* **nas, gât şi urechi** *între 8-10 a. m. şi 3-6 p. m. Telefon 1767.*

x DR. GH. COSTIN medic radiolog consultă zilnic dela orele 3—5 p. m. în str. Petru Rareş No. 9. Telefon 1372.

x Unele cârciumi şi restaurante servesc clienţilor diferite ape drept „Borviz de Borsec".

Rugăm onoratul public să nu se lase indus în eroare şi să pretindă—atunci când cere Borviz — ca dopul să fie neperforat, pe el să fie scris „Borsec" iar staniolul intact.

Pentru orice neregulă stăruim să avizaţi spre a ne adresa Justiţiei. Vasile Gh. Mândru, Reprezentantul societăţei „Borsec".

Mîine seara
ora 21.47
50% REDUCERE
pe C. F. R.
Iaşi - Bucureşti
Inapoierea Vineri seara ora 23.
Informaţiuni şi înscrieri la Wagons-Lits//Cook, Piaţa Unirii Nr. 1.

VÂND, sufragerie, dulapuri, pat bronz, sobă Godin, diferite obiecte casnice. Vasile Conta 22.

Cumpăr aur de dinţi, bijuterii. Vindeţi bine
Brătianu 82
Ceasornicar specializ. Paris

Amatori fotografi
Developaţi, copiaţi, măriţi la
Fotograful Z. WEISS
Piaţa Unirii
Găsiţi Rollfilme, Pakfilme, Plăci Agfa, Kodac etc. cu preţurile fabricei. — Se copiază, se măreşte şi se developează gratuit la Studio Fotografic
Weiss PIATA UNIRII

ULTIMA ORA

Dezmințirea zvonurilor politice

Guvernul își continuă opera

București 11 — In ultimele zile, ziarele au publicat diferite știri în legătură cu schimbarea echipei guvernamentale.

Au fost atribuite deosebite semnificații intrevederilor politice.

In gazetele de astăzi au apărut explicații, cu caracter semi-oficial.

Se arată anume că toate aceste svonuri nu au nici un temeiu.

Nu este vorba de nici o schimbare de cabinet, pentrucă nu este nici un motiv de schimbare.

Guvernul își continuă opera sa gospodărească de realizări interne.

Sunt încă multe proiecte importante de realizat.

N'a aparut nici un motiv de schibare a configurației guvernamentale.

Deaceia se desmint toate svonurile lansate, ca lipsite de temeiu.

Dl. Vaida a plecat la Cluj

Duminică dim., d. Consilier Regal Alex. Vaida Voevod fost prim ministru, a părăsit Capitala, plecând la Predeal cu automobilul, însoțit de d. V. V. Tilea, fost subsecretar de Stat.

Dela Predeal, d-sa și-a continuat călătoria cu trenul, la Cluj.

La președinția consiliului

Primul-ministru I. P. S. Patriarh Miron, a lucrat ieri cu d. Măgureanu subsecretar la președințe, și cu d. Silviu Dragomir director general al minorităților.

Intrevederile d-lui Victor Iamandi

Sâmbătă, d. Victor Iamandi, ministrul Justiției, a avut întrevederi cu d-nii Armand Călinescu, ministrul internelor și Gh. Tătărescu, consilier regal.

Aseară, d. Iamandi a avut o întrevedere cu d. ministru Ralea.

Dificultățile alegerii noului președinte al Cehoslovaciei

Praga 11. — In legătură cu alegerile președințiale, s'a întrunit eri comisia coaliției guvernamentale,

Situația corpului alegător este foarte curioasă, deoarece prin schimbările din ultimul timp statul cehoslovac a căpătat o altă structură.

Parlamentul cehoslovac, care ar urma să se întrunească cel mai târziu la 19 Octombrie spre a-l desemna pe noul președinte este descomplectat.

Unii deputați nu mai sunt cetățeni cehoslovaci; alții și-au perdut districtele, deoarece au fost alipite la Reich.

Pe de altă parte, guvernul slovac a desființat partidul comunist. Ce se face însă cu deputații comuniști?

Până la 19 Octombrie trebuesc lichidate toate aceste probleme, pentru a se vedea atunci, cum se procedează la alegerea președintelui.

Pentru rezolvirea acestor chestiuni, comisia coaliției guvernamentale a hotărât instituirea unei comisii de experți.

Și rutenii au căpătat autonomie

Praga 11.— Agenția „Cetelka" transmite:

Intrevederile duse la Uzhorod între reprezentanții parlamentarilor Rusiei sub-carpatice și delegații consiliului central și primul consiliu național rutean, sau terminat prin redactarea unui acord care prevede, după modelul acordului cu slovacii, că o listă a miniștrilor guvernului rutean va fi prezentată guvernului central din Praga.

D. Brody este președintele consiliului de miniștri rutean.

Reprezentanții rutenilor vor merge la Praga pentru a prezenta propunerile lor guvernului central.

D. Varkany, în numele guvernului din Praga, a dat citire declarației guvernului, după care rutenii vor primi aceleași drepturi ca și slovacii.

Avantagii pentru cititori!

Orice industriaș, mare comerciant, conducător de instituție publică sau particulară, liber profesionist, intelectual,—cu un cuvânt orice om care vrea să strălucească în cariera aleasă, nu se poate lipsi de o documentare temeinică asupra profesiunii sale sau a preocupărilor sale particulare. Ori azi când apar în lume peste 120 mii de reviste și ziare—nimeni n'are putință să urmărească în ele ce se scrie asupra chestiunilor cari îl interesează. Institutul românesc de documentare „TOT" și agenția „SERVICIUL GAZETELOR", cari lucrează în colaborare cu 120 de institute similare din lumea întreagă, poate procura oricui orice documentare, din orice domeniu. Adresa Institutului românesc de documentare „TOT", este: București I, str. Sf. Constantin 24.

x Pijamale de finet, haine de casă din lână cumpărați eftin la „EDUARD".

Curioasă descindere polițienească

la locuința d-lui Litvinov

Berlin 11--Agenția D.N.B. transmite o telegramă din Moscova, în care se anunță că funcționarii G. P. U-ului au făcut eri o vizită la domiciliul d-lui Litvinov.

Funcționarii au confiscat numeroase documente importante, pe care le-au încărcat într'un camion.

Apoi mașina a plecat spre o destinație necunoscută.

Condamnări la moarte

Berlin 11— Agenția D. N. B. anunță din Moscova că populația din 4 Kolhozuri a fost condamnată la moarte, pentrucă a participat la o agitație contrarevoluționară.

S'a aprins un vagon de tramvai

București 11. — Aseară în Piața 8 Iunie s'a aprins un vagon de tramvai de pe linia 25.

Incendiul a fost provocat de un scurt circuit.

S'a produs panică, mai ales că vagonul era supra încărcat.

Conducătorul vagonului și câțiva pasageri sau ales cu răni ușoare.

Se renunță la împărțirea Palestinei

Londra 11.—Ziarul „Daily Telegraph" anunță:

„Guvernul Marei Britanii va părăsi în curând planul de împărțire a Palestinei.

Trupele britanice din Palestina vor avea un efectiv de 18.000 de oameni iar forțele polițienești de 6.000. Aceste forțe vor asigura ordinea în Palestina unificată și legea marțială va fi introdusă în întreaga țară.

Regimul pîinii la București

București 11.— Dl. general Dombrovschi, primarul capitalei, a dat o ordonanță prin care fixează prețul de 6 lei pentru pâinea neagră, în greutate de 900 grame; și prețul de 8 lei pentru pâinea albă în greutate de 900 grame.

Pâinea de lux rămâne la libera tranzacție.

DOCTOR
Elena Preda
Medic asistent al Spitalului Socola
BOALE NERVOASE ȘI ALE GLANDELOR CU SECREȚIUNI INTERNE
ANALIZE HORMONALE
Cons. 2—6 p. m.
Str. Vasile Conta 32

Descindere la Cazinoul din Sinaia

Sinaia 11. — In urma unor denunțuri, autoritățile au făcut eri o descindere la cazinoul din localitate.

S'a constatat că Statul era frustat atât la dările fiscale cât și la cota ce se cuvine unor instituții publice, din veniturile cazinoului.

S'a deschis anchetă.

O nouă societate a Națiunilor? Planul Angliei

Londra 11. — In cercuri informate se crede că toate sforțările consimțite de Anglia în ultimul timp pentru asigurarea păcii, au ca scop suprem punerea bazelor unei noui Societăți a Națiunilor, pe baze care să fie consimțite de Germania, Italia și Japonia, care actualmente nu mai fac parte din instituția dela Geneva.

Complicațiile care au întârziat conversațiunile asupra acestui lucru isvorăsc din faptul că Polonia ține să participe la lichidarea afacerilor litigioase din Europa Centrală.

Când însă problemele astăzi în curs vor fi netezite, se va proceda la aplicsrea pe teren a ideii d-lui Samuel Hoare, aceea de a invita marile puteri, inclusiv Rusia Sovietică, la o înțelegere asupra modului nou de colaborare pacifică.

Se vor pune astfel bazele unei alte Societăți a Națiunilor, la care d. Chamberlain pare a ține foarte mult.

Cert este că în legătură cu acest plan, cercurile informate dela Londra se așteaptă la o extraordinară activitate diplomatică, în cursul toamnei și iernii.

Posibilitatea noilor alegeri în Anglia

Londra 11.—Din ce în ce își face drum în cercurile conservatoare ideea oportunității alegerilor generale în Anglia.

D. Chamberlain crede oportună o nouă consultare populară în Anglia pentru a obține aprobarea țării întregi față de acțiunea sa pacifică, și pentru a continua politica sa cu un prestigiu consolidat, în fața dificultăților internaționale ce se așteaptă în iarna care vine, și desigur la primăvară.

Știri polițienești

Accident de automobil— Mașina No. 1476 pe când mergea în plina viteza pe Str. Zugravi, a dat peste copilul Simon Margulies din Strada Zugravi No. 13, producându-i leziuni pe corp.

•

Furturi.—D-na Maria Crudu din Str. Lascar Catargi 3, a sesizat poliția, că astă noapte în lipsa ei de acasă, indivizi rămași necunoscuți, prin chei potrivite au pătruns în casă, de unde au furat bijuterii de valoare.

— Astă noapte, la locuința d-lui Segal Camer din str. I. G. Duca, s'a încercat un jaf. Necunoscuți au pătruns în casă unde au început să răvășească.

Fiind simțiți, hoții au dispărut.

•

Caz suspect.—Au fost conduși la comisia II numiții Ioan Zizincu, Vasiliu Const. din com. Cernești-Iași și Bicer Ioma din Miroslava.

Aceștia au fost surprinși pe când transportau în niște coșuri o importantă cantitate de carne. Se crede că ar fi vorba de un abator clandestin.

DOCTOR
SOLO SCHREIFEL
SPECIALIST IN
BOLI DE PIELE, VENERICE, SIFILIS
Tratamentul precoce al sifilisului prin examenul ultra-microscopic
DIATERMIE
Raze ultra-Violete
Consultații și tratamente
7—10 dim. și 2—9 seara
Str. Anastasie Panu 70
Telefon 2101

Dr. C. STRAT
Asistent Universitar
Medic al Casei Asig. Sociale
Consultă zilnic 2—5 p. m.
Boli Interne
Röntgen Diagnostic raze X
Str. LASCAR CATARGI 51
colț cu str. V. Conta

ORA 12

A murit și adjutantul generalului Peef

Sofia 11.—In cursul nopții a murit și colonelul Stoianoff, adjutantul generalului Peef, care a fost numit odată cu asasinarea șefului său.

Asasinul deși în stare disperată, n'a murit încă.

El a mai putut declara că a primit 20.000 leva de la doi macedoneni, spre a asasina pe generalul Peeff.

Îngrijorare despre soarta aviatorului Lindbergh

Bruxelles 11 — Aviatorul Charles Lindberg a plecat aseară spre Berlin, unde urma să sosească azi dimineață.

Ori, Lindberg n'a sosit încă pe nici un aerodrom german.

S'a telegrafiat la toate aeroporturile, dar nicăeri n'a aterizat celebrul aviator.

Se crede că el s'a rătăcit și a aterizat forțat undeva.

Generalul Peef asasinat la Sofia

și-a petrecut copilăria la Tulcea (România)

București 11.— In legătură cu asasinarea generalului Peef, șeful Marelui Stat Major al Bulgariei, se dau amănunte din Sofia.

Generalul Iordan Peef s'a născut în Macedonia, dar copilăria a petrecut-o în Dobrogea, la Tulcea.

Acolo a urmat și liceul, după care s'a dus la Școala militară din Sofia.

Motivul asasinatului e de ordin politic.

Fostul jandarm Vasev Kiof, care l'a împușcat pe general, este din satul Stanmaco, unde s'a născut și generalul Peeff.

Generalul era acuzat că ducea o politică de apropiere cu Jugoslavia, ceiace i-a atras diferite atacuri.

In special, regiunea macedoneană era împotriva politicei lui.

De aici gestul acestui exaltat politic, care după ce și-a ajuns scopul s'a sinucis.

Procesul afacerii Skoda

București 11.—La secția a II a tribunalului civilo-corecționar s'a judecat eri procesul de trafic de influență în chestiunea Skoda.

Inculpații sunt d-nii Romulus Boilă, col. Georgescu și colonelul Anton Popescu.

In ședința de eri au fost ascultați ca martori d-nii general Ștefănescu-Amza, general Samsonovici, general Rudeanu, colonel Popovici, colonel Mihailescu și Macek, secretarul întreprinderilor Skoda.

Apoi desbaterile au fost amânate în continuare pentru 24 Octombrie.

„SCALA"-Zilnic dela 10 dimineața
Pentru a evita aglomerația și pentrucă tot lașul va veni să vadă
Cele mai frumoase două filme de egală și extraordinară valoare
URAGANUL
cu DOROTHY LAMOUR
Al doilea film
UN CARNET DE BAL
magistral interpretat de cele mai mari 8 vedete franceze:
HARRY BAUR, MARIE BELL, FERNANDEL, PIERRE BLANCHAR, LOUIS JOUVET, RAIMU, PIERRE RICH. WILLM, FRANCOISE ROSAY
JURNAL PARAMOUNT cu ultimile actualități

Îngrijorarea despre soarta aviatorului Lindbergh

Bruxelles 11 — Aviatorul Charles Lindberg a plecat aseară spre Berlin, unde urma să sosească azi dimineață.

Ori, Lindberg n'a sosit încă pe nici un aerodrom german.

S'a telegrafiat la toate aeroporturile, dar nicăeri n'a aterizat celebrul aviator.

Se crede că el s'a rătăcit și a aterizat forțat undeva.

Greutățile tratativelor ceho-maghiare

Praga 11.—Tratativele dela Komarom, între cehi și maghiari, merg anevoios.

Delegații Cehoslovaciei au declarat că pretențiile Ungariei sunt exagerate.

Din această cauză, un acord se va încheia cu mare greutate.

Retragerea voluntarilor din Spania

Roma 11.—Patru vapoare au plecat la Cadix, pentru a îmbarca cei 18.000 de voluntari din Spania.

Voluntarii vor fi primiți la Neapole de către regele Victor Emanuel și ducele Mussolini, în cadrul unei festivități deosebite.

Cît a costat mobilizarea

Paris 11.—„Paris-Soir" anunță că ultima mobilizare din Europa a costat 50 miliarde franci-francezi (N. R. 250 miliarde lei).

In ultimul timp, Germania a făcut o nouă emisiune de peste 3000 milioane mărci.

Franța a cheltuit au mobilizarea 8 miliarde franci (40 miliarde lei).

Palatul ministerului de interne

București 11.—S'au terminat planurile pentru consrucția noului palat al ministerului de interne.

Lucrarea fundațiilor va începe imediat.

Palatul va avea parter și 7 etaje.

Stofe
de paltoane, demi și costume desene exclusive au sosit la
EDUARD

ANUL XXXIV No. 9462

1 LEU

JOI 13 OCTOMBRIE 1938

ABONAMENTE:
Lei 350. . . . . pe un an
„ 180. . . . . „ 6 luni
„ 90. . . . . „ 3 luni
„ 35. . . . . „ 1 lună
„ 1500. . . Instituţii publice

Atelierele tipografice „Opinia"
IAŞI STR. LAPUŞNEANU 37

OPINIA

Ziar popular cotidian

TELEFOANE
Redacţia. . . . No. 1298
Administraţia . . „ 1299
Serv. de noapte red . „ 116

Redacţia şi Administraţia
IAŞI STR. LAPUŞNEANU 37

Director C. R. GHIULEA

UNIVERSITARĂ -IAŞI

CHESTIUNI DE GOSPODĂRIE

Conducerea unui oraş (întocmai ca a unei gospodării particulare) necesitează: 1) un program larg de realizări şi investiţii de lungă durată; 2) mici lucrări de întreţinere, absolut utile.

In privinţa acestei din urmă categorii, avem de făcut o obiecţiune.

In oraşul Iaşi se bortilesc mereu străzile, pentru lucrările de apă şi canal. Mai cu seamă decînd introducerea apei şi canalului a fost declarată obligatorie de către primărie, lucrările respective s'au înmulţit. Străzile sînt des tăiate, pentru racorduri. Totodată, Soc. Apelor desgroapă robinetele de concesie, spre a le controla.

De câte ori un particular introduce apă şi canal, plăteşte anticipat, a primărie şi la Soc. Apelor, taxa de pavaj. După terminarea lucrării, urmează ca cele două instituţii să repare pavajul respectiv.

Insă de multe ori această reparaţie nu se face. **Şi rămân străzile bortelite, într'un aspect jalnic. Cu vremea, infiltrarea apelor şi apăsarea vehiculelor măreşte aceste răni ale pavajului şi se strică toată strada.**

E o chestie gospodărească, de o însemnătate vădită. Din acestea lucruri mici, provin pagube mari ale oraşului.

Dealtfel, dacă taxele de pavaj se incasează dela particulari, cu o destinaţie precisă, nu-i îngăduit să li se schimbe destinaţia. Atît primăria. cit şi Soc. Apelor sînt obligate să folosească banii pentru repararea imediată a găurilor provenite dela instalaţiile de apă şi canal.

Ştim că nu-i vorba de un sistem, ci de o simplă neglijenţă. Dar ar fi de dorit ca neglijenţa să înceteze.

REP.

Pămîntul luat Cehoslovaciei

Iată configuraţia Cehoslovaciei, după inglobarea regiunilor sudete la Germania. Intre linia punctată şi linia groasă, se află pământul ocupat de trupele germane.

Dar Cehoslovacia a mai pierdut pământ în favoarea Poloniei, şi va mai pierde terenuri supuse la plebiscit în favoarea Ungariei şi Germaniei.

Republica vecină trece printr'o epocă tragică a istoriei sale.

De 50 ani Iaşul n'a mai făcut nici un progres

Constatările d-lui M. Eşanu, fost primar al oraşului

La instalarea d-lui general C. Ionescu in fruntea Municipului Iaşi, fostul primar M Eşanu a făcut constatări deosebit de interesante în ce priveşte oraşul nostru.

Adresându-se noului primar, d. Eşanu a declarat între altele:

Venind în fruntea acestui municipiu, aveţi o mare şi grea misiune de îndeplinit. Dar cunoscând frumoasele dv. calităţi şi dragostea pentru oraşul nostru, am credinţa că vă veţi achita în mod strălucit.

Iaşul vechea capitală a Moldovei, cetatea tuturor unirilor suferă de multe şi acute nevoi. De jumătate de veac n'a mai făcut nici un progres; nu s'a desvoltat după un plan de sistematizare, pentru a lua aspectul unui oraş occidental.

Dar în afară de aceasta, străzile Iaşului, în timpul marelui război pentru unitatea neamului, au fost cu desăvârşire deteriorate, căci pe aici s'au scurs atât valurile armatei aliate, cât şi ale armatei noastre în refacere.

Iaşul nu cerşeşte
ci îşi cere dreptul său

Au trecut de atunci două zeci de ani şi statul n'a contribuit cu nimic la refacerea oraşului.

Iaşul este demn; el nu cerşeşte mila statului. El cere imperios dreptul său rezultând din exproprierea bunurilor sale imobiliare pentru nevoile Ministerului Apărării Naţionale, care cifrează 45 milioane, socotite la o valoare minimală; cât şi o sumă echitabilă din budgetul statului, echivalentă deteriorării străzilor în timpul marelui război.

Să ne refacem prin noi înşine

Dacă însă acest ajutor al statului mereu întârzie, datoria noastră este să ne refacem prin noi înşine.

Vă las moştenire un buget bine echilibrat, un buget aşa zis de sacrificiu, în care am prevăzut plata tuturor restanţelor. astfel că noul buget pe anul 1939—940, fiind degrevat, veţi avea posibilitatea de-a inscrie pentru construcţii de străzi şi lucrări edilitare, aproximativ 30 milioane lei, astfel că în timpul de 6 ani cât veţi funcţiona ca primar veţi putea modernisa Iaşul.

Printr'o politică financiară bine chibzuită, vă las pe primul simestru a executărei bugetului întocmit de mine un excedent de lei 1.034.190, la care se mai adaugă cota cuvenită municipiului pe acest interval de timp, de la Soc. apelor şi Soc. electrică. care cifrează aproximativ trei milioane, şi pe care urmează s'o ridicaţi Dv-tră.

Pentru plata lucrărilor începute de mine şi încă neterminate, cât şi pentru nevoile urgente vă las în casa comunală suma de lei 4,690,686 din care 3,054.602 rezultată din încasările zilnice la bugetul ordinar, 959.293 la serv. Salubrităţii, 478,901 la canal, 60,247 baia şi 137,643 la abator.

Un bilanţ de realizări

Eu, cu puţinele resurse avute şi anume:

8,256,478 pentru refacerea străzilor, 1 513,383 pentru reparaţii şi 1.500,000 pentru canale, am izbutit ca în puţinul timp cât am condus acest municipiu, să refac din nou străzile:

Eternitatea, Cucu, piaţa Cucu, Metropoliei şi Lozonski cât şi parte din străzile: Elena Doamna, Smârdan şi Arcu.

Rămâne în lucru, cu plata asigurată, str. Gh. Mârzescu şi piaţa Teatrului.

S'a reparat reţeaua de canale şi s'au construit altele din nou.

N'am neglijat nici mahalaua Broscăriei focarul febrei tifoide unde am canalizat două din străzile mai mlăştinoase şi anume: străzile Melcului şi Cometei, desfundând şi toate şanţurile de scurgere, având credinţa c'am contribuit cât de puţin la o stare sanitară mai bună a acelei părţi a oraşului.

Am extins cimitirul Eternitatea prin cumpărarea a noui terenuri, şi am făcut îmbunătăţiri cimitirului Galata, introducând apă, lumină electrică şi construirea unui pod de peatră la intrare.

S'a construit un closet public, modern, în grădina Copou.

Busturi în bronz

Am dispus turnarea în bronz a bustului generalului Berthelot, care va fi aşezat în grădina teatrului Naţional spre str. Cuza-Vodă; precum şi bustul marelui literat Iacob Negruzzi, fost membru al academiei române, fiu al Iaşului, care va fi aşezat în grădina Copou.

Tot în semn de omagiu, am dispus turnarea în bronz a chipului marelui patriot şi literat, Barbu Delavrancea, pe care l'am aşezat în grădină Copou.

Piaţa Sf. Spiridon şi Str. Ştefan cel Mare

S'a ameliorat în marginile posibilităţii, piaţa Sf. Spiridon, a cărei modernizare este imperios cerută.

Dar una din dorinţele cele mai mari a ieşenilor era refacerea şi modernizarea străzei Ştefan cel Mare.

Am reuşit să realizez trei sferturi din ea. Dv-stră vă rămâne sarcina să duceţi până la sfârşit această lucrare.

Ori cât de mari sacrificii ar cere terminarea străzii Ştefan cel Mare şi deschiderea pieţei Carol I în faţa Mitropoliei, ele trebuesc făcute, căci numai astfel se va putea moderniza oraşul nostru.

Printr'o tranzacţie încheiată cu Soc. Distribuţia, în ultimul moment, v'am adus în casa comunală suma de 1.800.000 lei, pe care vă rog s'o afectaţi pentru plata complectă a exproprierei caselor Braunştein din Piaţa Unirei, pentru care am prevăzut în bugetul în curs o primă rată de 400 mii lei.

Am credinţa, Domnule Primar, că precum în marele război, prin acte de vitejie aţi obţinut cea mai mare distincţiune „Ordinul Mihai Viteazul", tot asfel înfăptuind marile lucrări de modernizare a Iaşului, veţi dobândi recunoştinţa concetăţenilor D-stră

Din toată lumea

Nedumerire

Se ştie că, în anul trecut, preţul grâului era între 5 ş. 6 lei Kgr. Iar impozitele respective erau la fel ca astăzi.

Acum preţul minimal la grâu este de 3,80. Dar nu-i un secret că se plăteşte în realitate cu mult sub acest preţ.

Totuşi pînea costă astăzi cât şi anul trecut.

— Evident, o nedumerire care nu se poate explica decît prin: specula.

Şi trebue reţinut că, din specula aceasta, nu folosesc producătorii.

Fratele vedetei

La Hollywood s'a descoperit zilele acestea un fapt curios: acela că firma „Metro Goldwyn Mayer" plăteşte în fiecare săptămână—de ani de zile—o leafă grasă, fratelui Gretei Garbo, ca să... nu facă cinematograf.

Se pare că Sven Gustavson s'ar fi hotărât să devie un „astru" întocmai ca sora sa, şi ar fi găsit un producător suedez dispus să-l lanseze, sigur de un succes, datorit cel puţin curiozităţii. Dar Metro Goldwyn Mayer aflând această hotărâre şi văzând filmul de probă care nu trebuia să fie mare lucru, s'a speriat că un... Garbo mediocru ar putea să micşoreze valoarea comercială a marei Greta. De aci, un contract care permite lui Sven Gustavson să facă pe artistul de cinematograf definitiv demobilizat.

Masa dictatorilor

O revistă străină se ocupă de hrana dictatorilor, arătând că în general ei sunt foarte modeşti în ceia ce priveşte mâncarea.

Astfel, dl. Musolini ia dimineaţa o cafea neagră şi o felie de pâine cu unt. La prânz ia mai mult salată şi fructe. Uneori adaogă peşte şi puţin lapte.

Preferinţa sa o constitue strugurii; chiar şi iarna i se aduc struguri din Campagna şi Libya. Nu bea spirtoase şi nu fumează decât trei ţigări pe zi.

Dl. Hitler ia gustarea la 6.30 ca şi ducele: o fiertură de cereale.

La prânz, chiar dacă are invitaţi, mănâncă puţine legume, o băutură din făină de ovăs, un pahar cu zeamă de fructe, două ouă, o salată verde şi marmeladă.

Fuehrerul nu admite carnea.

In călătorii ia numai sandwichuri şi apă minerală.

Iubeşte budincile de orez şi mai ales „Brennsupe"—o ciorbă din făină, unt, molt şi oţet.

Odată Fuehrerul a spus unui amic:

—„Eu schimb mereu menu-ul. Intr'o zi mănânc salată şi ouă, iar într'alta ouă şi salată".

Ca şi dl. Mussolini, conducătorul Germaniei nu se atinge de băuturi spirtoase.

Vaci cu dantură falşă

In districtul Vorosilovgrad din Rusia, toate vacile sunt înzestrate cu dinţi falşi. După relatarea corespondentului unui ziar din Moscova, s'ar fi dovedit că permanenta cădere a dinţilor la rumegătoarele fermelor colectivizate, se datorează unei boale misterioase a cărei cauză n'a fost încă descoperită. De fapt, niciunul dintre veterinarii consultaţi n'a reuşit să stabilească origina răului. Atunci, disperat, un ţăran s'a adresat unui dentist care, după ce a cercetat vacile, a hotărât să le înzestreze cu câte o dantură falşă. Astăzi aproape toate rumegătoarele din Vorosilovgrad au o serie nouă de dinţi şi de măsele, despre care se spune că funcţionează tot atât de bine ca şi cei originali.

Cei mai frumoşi bărbaţi

Doamna Gloria Bristol, expertă în cosmetică şi tratamente estetice, după ce a deschis în Statele-Unite primul institut de înfrumuseţare pentru bărbaţi, a declarat următoarele, cu prilejul recepţiei de inaugurare:

— „Ideea pe care o femee o are despre frumuseţea unui bărbat şi ideea pe care o are bărbatul despre felul cum ar trebui să fie, nu se potrivesc niciodată".

In sprijinul tezei sale Gloria Bristol a citit rezultatele unei anchete întreprinsă printre o mie de bărbaţi şi o mie de femei, spre a stabili care bărbat ar personifica pe americanul ideal, din 1938. Numai doi candidaţi au obţinut aprobarea ambelor sexe: Anthony Eden şi Gary Cooper.

Alegerea femeilor s'a oprit asupra următorilor cinci bărbaţi, socotiţi ca fiind cei mai frumoşi ai anului 1938: Anthony Eden, Gary Cooper, Fred Astaire, Ducele de Windsor, Leopold Stokowski.

Câteva amănunte despre reforma învăţământului universitar

Schimbări la Facultatea de medicină din Iaşi

Se ştie că d. Armand Călinescu pregăteşte o serioasă reformă a învăţământului universitar.

Intre importantele puncte ale reformei se spune că ar fi: unificarea învăţământului universitar, astfel că pe viitor facultăţile celor patru universităţi vor avea acelaş program.

Universităţile vor fi de un singur grad, nu cum sunt acum de: gradul I şi II; iar profesorii universităţilor vor putea cere uşor transferarea la o catedră de specialitatea lor rămasă vacantă la altă Universitate, fără a mai avea nevoie de votul consiliului profesoral.

Se va da o atenţie deosebită profesorilor ce activează pe teren, se ocupă numai cu ştiinţa sau lucrări importante.

Un alt punct însemnat va fi raţionalizarea catedrelor, suprimându-se catedrele supranumerare şi cele inutile.

La Facultatea de medicină din Iaşi se vor reduce catedrele: Patologie internă, care e un curs teoretic şi a cărui materie se face la clinica medicală. Dl, prof. dr. Tudoran, titularul catedrei, un apreciat clinician, va trece la clinica Il-a medicală în locul d-lui prof. dr. Petruş Niculescu care va fi chemat la o catedră de specialitate în Bucureşti.

Catedra de Patologie Generală va fi deasemenea contopită cu Igiena sau Bacteriologia, titularul catedrei d. prof. dr. Nicolau transferându-se la clinica infantilă vacantă prin pensionarea d-lui prof. dr. Graçoski.

Totodată va fi comprimată şi catedra de Patologie externă, transformându-se în clinică.

In schimb se va ridica la rangul de catedră plină, otorinolaringologia, titular fiind d. dr. Dimitriu-Borca Se vor crea catedre de stomatologie, ortopedie şi medicină militară, acestea răspunzând unor necesităţi urgente.

•

Pe viitor orice doctor asistent va avea libertatea să lucreze pe cont propriu în laboratoarele universitare, la lucrări ştiinţifice importante, fără ca profesorii să poată opune vreun veto.

Se anunţă că profesorii, şi asistenţii care nu-şi vor petrece timpul lucrând în domeniul căruia s'au dedicat, vor fi în primejdie să-şi piardă posturile ce ocupă.

LUCA

Autodeterminare

Situaţia Românilor de peste hotare

Importante declaraţii istorico-documentare făcute „Opiniei" de d. prof. Emil Diaconescu

Dl. Prof. EMIL DIACONESCU

Una din problemele internaţionale, de actualitate este „autodeterminarea" popoarelor, aplicată unilateral Cehoslovaciei.

Problema preocupă şi România—care are milioane de vlăstare peste hotare.

Ne-am adresat d-lui prof. Emil Diaconescu, apreciat istoric şi bun cunoscător al problemelor politico-sociale:

— Cum priviţi situaţia Românilor de peste hotare?

— „In aceste vremuri ne spune d. Diaconescu mai mult ca oricând este bine şi ştim care este situaţia Românilor de peste hotare.

Trebue să se ştie de toată lumea că dincolo de graniţele României, se găsesc vre-o două milioane de Români, dintre care cei mai numeroşi sunt răzleţiţi în statele vecine cu noi. Ei constitue un puternic brâu de apărare al României şi datoria noastră este să veghiem deaproape asupra soartei lor.

Mai ales că de atâtea ori au ajuns până la noi veşti despre lupta îndârjită ce o duc printre străini, pentru a şi apăra fiinţa lor etnică.

Să examinăm mai deaproape, care este situaţia lor numerică în statele în care locuiesc. Acest lucru reprezintă destule dificultăţi, căci mai în toate statele datele oficiale ale recensământului nu sunt conforme cu realitatea. Multe din elementele minoritare sunt sustrase pentru a fi mărit numărul populaţiei majoritare.

Românii din Ungaria

E de ajuns să ne referim la Ungaria. După statisticile oficiale, în regiunile în care au mai rămas Români spre Tisa, în 1910 sunt pomeniţi 28.052, în 1920 — 23.760, în 1930 — 16.221 şi în 1936 — numai 15.571 suflete.

După aceste cifre ar urma ca în Ungaria numărul Românilor ar fi mereu în descreştere. Dar un deputat ungur Victor Knaller, în 1925 într'o şedinţă a parlamentului maghiar a recunoscut singur că în Ungaria trăesc aproximativ 50,000 români, desminţând astfel statisticile oficiale.

In Ungaria Românii se găsesc în Bihorul unguresc, în judeţele: Cenad, Arad, Bichis. Ciongrad, Satu Mare, şi resfiraţi în număr mai mic în judeţele Jassz, Haydu, Szabolcs, Borşod, Nograd etc. E de remarcat că chiar comuna Ghest unde este castelul familiei contelui Ştefan Tisza, cel mai mare duşman al Românilor, populaţia în cea mai mare parte e românească.

(Continuare în pagina 2-a)

Cetiţi în pag. IV-a
ULTIMA ORĂ

MÂINE

TRAGEREA CLASEI A IV-A A LOTERIEI DE STAT

Se vor distribui

317.253 600 Lei

Schimbați-vă lozul chiar astăzi

Dacă ați neglijat să vă cumpărați loz la celelalte clase, acum puteți participa cu 250 sau 400 Lei.

LOTERIA DE STAT

Astă seara
ora 21.47
50% REDUCERE pe C. F. R.
Iași - București
Inapoierea Vineri seara ora 23.
Informațiuni și inscrieri la Wagons-Lits//Cook, Piața Unirii Nr. 1.

Contra durerilor Gastro intestinale cereți

GASTRO-D

la Farmacii și Drogherii

Teatrul „TRIANON" Joi 20 Octombrie orele 9 jum. seara

Turneul marilor stari ai teatrului Evreesc

SIDY THAL și ADOLF TEFNER

în fruntea unui ansamblu de prim rang joacă extraordinarul succes Bucureștean

ABANDONATA

Piesă muzicală de Calmanovici jucată în Capitală de 90 ori. Biletele la casa teatrului

Desfacere totală de încălțăminte

din cauza mutării

LA **„TEGRA"**

STR. CUZA VODĂ 69

cu prețuri până la 50% reducere

TYP

Cel mai sigur purgativ

Renumita cofetărie „MAXIMOV"

din Str. Cuza Vodă 75 **se va muta în curînd în str. Lăpușneanu 44**

sub Hotel Palace (fost localul Funiak)

Cinema Sidoli

Astăzi de la ora 3 p. m.

Teatrul de câini

Faimosul spectacol — Atracția mondială fără precedent în teatru va fi văzut AZI — joacă schetchul comic —

SCANDAL LA GRAND-HOTEL

împreună cu filmele premieră de mare spectacol

Mary Dugan

cu CHARLES BOYER și HUGUETTE DUFLOS

— și —

Viena-Petrograd

grandiosul succes rusesc cu WILLIAM POWEL și MIRNA LOY

DOAMNA DOCTOR

PARHON C. ȘTEFĂNESCU

Medic primar al Spit. Socola

Consultă pentru:

Boale nervoase și ale glandelor cu secrețiuni interne

METABOLISM BAZAL

Cons. 2—4 p. m.

Str. Ciurea 2 Tel. 2269

CABINET DENTAR

Dr. D. ROMANO

s'a mutat

în Strada Gh. Lascăr

colț cu Str. Lăpușneanu

(Râpa Galbenă)

Azi la Phoenix

dela ora 3 p. m.

Prețuri: **14, 10 și 5 lei**

Tarantella

realizare extraordinară cu marea artistă și cântăreață

Janete Macdonald

Al doilea film,

Taina Ocnașului

cu VICTOR MC. LAGLEN și PETER LOORE

Complectare Jurnal sonor

Inserție*

Cazul d-lui înv. Vrășmașu la Comitetul Școlar Rediu-Mitropolie

Mă așteptam la un răspuns, așa cum l'a dat d. inv. Vrășmașu. Tot ce a scris d-sa este un sfruntat neadevăr lipsit de politeță și lipsit de bunul simț.

Căci d-sa jignește o comisie, care avea în frunte ei un magistrat și care a fost indulgentă, în aplicarea pedepsei. Față de faptele sale pe care le-a săvârșit în dauna școlilor, astăzi nu mai era învățător. Așa e în concepția d-lui inv. Vrășmașu. Căci cine este d. inv. Vrăjmașu? Omul care s'a compromis prin faptele sale ș. a.:

In 1931 dl. inv. Vrășmașu a provocat scandal în biserică, cu ocazia alegerii eparhiale, de față fiind dl. Vasile Iamandi și Gh. Tutoveanu; In 1934 cu ocazia unui bal organizat de preot și alt învățător, a sfârnit scandal, cu revolverul în mână, distrugând bazarul, pe care l'a aruncat în closet. Pentru faptul acesta a fost pedepsit cu 30 zile cenzură. Dela 1929 la 1933, cât a fost la putere, a folosit 16 hectare teren școlar nefăcând nici un contract de arendă, ca să nu poată fi urmărit, pentru care nu a depus sumele la comit. Școlar, dar ceva mai mult, nici scriptele comit. școlar pe 1929, 30 și 31 nu s'au mai găsit. Tot dl. inv. Vrășmașu a încasat dela Județ sumi pentru școli peste 40.000 lei pe care nu le-a putut justifica la control, Tot dl. inv. Vrășmașu la schimbarea de guvern din 1933, a luat de la casierul comit. școlar Rediu Mitropoliei 8000 lei dând o chitanță de mână și care stă atașată la dosarul gestiunei 1933-34, nejustificată.

Pentru acestea a fost judecat și condamnat de comisia de disciplină a corpului didactic. Acum decurând dl. învățător Vrășmașu a fost trimis în judecată de Serv. Silvic a Epitropiei Sf. Spiridon Iași pentru furt de lemne din pădurile epitropiei.

In urma raportului meu la Comit. Școlar Județean la care urmează să se facă anchetă, el. inv. Vrășmașu trebue să fie dat în judecată la *Legea patrimoniului public* fiindcă d-sa peste ordinele comit. școlar județean a ocupat terenurile comit. școlar, nefăcând contract, ca să nu poată fi urmărit și încasat, n'a depus la comit. școlar arenzile.

Acesta e dl. inv. Vrășmașu descoperit de mine.

Il somez pe dl. inv. Vrăjmașu să răspundă, dacă nu am fost și nu sunt Președintele Comit. Școlar de ce a semnat corespondența cu mine ca Președinte.

Scrie dl. inv. Vrașmașu că nu interesează opinia publică dacă va mai fi secretar la comit. șc. Rediu Mitropoliei, dar interesează faptul că eu de aci înainte voi avea în fiecare lună câte un proces. Va să zică dacă nu discutam chestia d-lui Vrașmașu în ziar eu nu aveam în fiecare lună câte un proces *(amenință)*

Il somez pe dl. inv. Vrășmașu să facă dovadă ce fel de proces am eu și câte.

Din cele scrise de dl. inv. Vrășmașu se dovedește că a fost pedepsit și condamnat, așa că nu mai are dreptul de a mai fi secretar la Comit. Școlar Rediu Mitropoliei.

Dar d-sa tot după lege și așă de pedepse nu are drept să fie nici Directorul Școlei, pe care o necinstește cu faptele sale (revolverul).

V. C. BOUREANU

*) Ziarul nu răspunde de cele cuprinse în această rubrică.

„Chino-vinul Dr. Ratianu" excelent tonic cu China, Cola, Guarana, Gențiană și Glicerofosfat de Calciu, întărește organismul, dându-i vigoare. Se recomandă cu mare succes convalescenților și anemicilor, mărindu-le pofta de mâncare.

Depozit: Farmacia Dr. Ratianu str. Cuza Vodă No. 83

Ședința Camerei de Comerț

Realizările de până acum—Modificarea bugetului

Comisia interimară a Camerei de Comerț a ținut eri o ședință extraordinară sub președinția d-lui Const Pogor, asistat de d. Mișu Șerbănescu, secretarul general al Camerei.

Au mai luat parte d-nii: Const. Căprițe, vice-președinte, Const. Pavli, C. Braha, I. Fotea, Gh. Iancu, consilieri, C. Coțeanu, comisarul guvernului pe lângă Camera de Comerț, A. Malic, inspector comercial, C. Demetrescu, etc.

Dl. Const. Pogor, președintele Camerei de Comerț, face o amplă dare de seamă asupra activității conducerii, în timp de 6 luni dela instalare.

In urma intervențiilor Camerei s'a admis în parte *modificarea impozitelor și taxelor.*

Alte două probleme însemnate au fost *registrele comerciale și taxa forfetară.*

In urma intervențiunilor Camerei, s'a stabilit definitiv noțiunea de mic industriaș și comerciant. Toți cei impuși până la un venit anual de 150 mii lei, sunt scutiți de ținerea registrelor la zi, în schimbul unei taxe forfetare de 200 lei anual.

Chestiunea timbrului de aviație a fost deasemenea lămurită. Prin plata unei taxe forfetare de lei 100 anual, micii comercianți nu vor mai înregistra la zi operațiunile lor.

In privința *dărilor și taxelor comunale* s'au făcut deasemenea intervenții, în urma cărora s'au micșorat parte din ele.

S'au realizat apoi târgurile de vinuri, oboarele de cereale, târguri de vite, rampe de lemne; orarul la magazine a fost stabilit; s'a propus și s'au admis în principiu unele modificări legei pentru înființarea registrelor comerciale; s'a intervenit la Poștă pentru ușurarea operațiunilor de încasoș comerțul ambulant a fost legiferat în condițiuni bune, etc. etc.

Modificarea bugetului

La cuvântul *d. Mișu Șerbănescu*, secretarul general, care arată că în urma organizării serviciilor Camerei de Comerț, producătoare de venituri și a oboarelor de cereale, mărfuri, târgurilor de vite și vinuri, bugetul inițial al instituției nu mai satisface nevoile ei; și se impune o modificare a bugetului pe anul în curs.

Pe de altă parte, urmează a se face noui deschideri de credite.

Modificarea bugetului este admisă în unanimitate.

Mai vorbesc d-nii *C. Căpriță, C. Pavli, I. Fotea, Gh. Iancu*, după care ședința a luat sfârșit. VIG.

x La Primărie urma să se țină eri mai multe licitați privitoare la închirierea unor apartamente din Hala Centrală.

Neprezentându-se nici-un concurent, licitațiile s'au amânat pentru odată ce se va anunța ulterior.

x D. Constantinescu, inspector general al ministerului sănătății, a fost ieri în localitate, în interes de serviciu.

Informațiuni

x D. g-ral C. Ionescu, noul primar al Municipiului Iași, a lucrat eri dimineață timp îndelungat cu d. ing. E. Petrov, șeful serviciului Planului.

D. primar Ionescu s'a interesat în deaproape de chestiunea proectului de înființare a comunelor suburbane, plan pe care d-sa îl dorește să se realizeze.

x Eri s'a oficiat la Primărie cununia civilă a d-rei Iulia Cefranov, studentă, cu d. N. Gavrilaș, simpaticul publicist și funcționar la Camera de Comerț din localitate.

Transmitem felicitări tinerilor căsătoriți.

x D. Voinescu, șeful de cancelarie al Inspectoratului sanitar și șef contabil, a fost înaintat inspector financiar la ministerul sănătății.

Meritele d-lui Voinescu au fost recunoscute nu numai de d. dr. Th. Bulău, directorul regiunii sanitare, dar de însuși ministrul sănătății,

x Eri după amiază, a avut loc la cimitirul Eternitatea, ceremonia înmormântărei lui Ilie Măluș, fost șef de birou al Municipiului Iași.

A luat parte personalul primăriei, în frunte cu d. Gr. Carp director administrativ.

x Contrar unui zvon răspândit, Corpul didactic al școalei „Reuniunea Femeilor Israelite" aduce la cunoștință, că nu are nici o revendicare față de Comitetul conducător, fiind complect achitat pe anul 1937, cât și pe lunele Ianuarie și Februarie 1938.

x Cursul preparator, înființat în Târgul Frumos de cîțiva profesori din acei ce au funcționat în anul trecut la gimnaziu, a început și continuă zilnic în localul fostului gimnaziu.

x Dl. av. Gh. Chiper, autor al romanului „Putregaiul", a prezintat editurei „Cugetarea" din Capitală manuscrisul unui nou roman, *„Plug"*, care va fi editat toamna aceasta.

Situația Românilor de peste hotare

(Continuare din pagina 1-a)

Numărul Românilor în Ungaria e aproximativ de 60,000 fără a socoti pe cei maghiarizați care sunt aproape 200,000 suflete. Aceștia sunt greco-catolici sau ortodoxi, spre deosebire de Ungurii care sunt calvini sau romano-catolici.

Românii din Ungaria duc o viață foarte grea; ei au abia 3—4 școli, în care învață românește și numai în clasele inferioare; au 3—4 parohii românești, dar unele sunt fără preoți.

România are datoria să intervină și să asigure dreptul la viață națională minorității românești din Ungaria.

Românii din Bulgaria

După datele statistice ale Bulgariei se găsesc în această țară abia 57.000 români. Adevărata situație este că în Bulgaria Românii ating cifra de 180.000.

In satele românești din Bulgaria se găsesc Olteni trecuți acolo de prin jud. Romanați și din unele localități de pe Valea Oltului, cunoscuți sub numele de Ungureni.

Românii locuiesc în ținutul cuprins între Timoc și Vidin și deal'ungul Dunărei până spre răsărit de Șistov; în Plevna sunt deasemenea sate românești.

Se mai găsesc Români (Aromâni) în colțul sud-vestic al Bulgariei în sate răspândite între Vrața, Sofia, Gimnaia, Petrici și Peștera, pe cursul Meriței.

Românii din Bulgaria nu se bucură de nici un fel de drepturi naționale, Școlile lor au fost închise afară de cele dela Sofia, care servesc mai mult funcționarilor dela legație și învățătorilor. In nicio biserică nu se oficiază slujbe în limba română, decât foarte rar.

Românii din Bulgaria duc o viață mai grea decât sub Turci.

Românii din Jugoslavia

In Jugoslavia Românii se găsesc în număr aproximativ de 500.000 deși statistica din 1921 ne arăta abia 229.398. Ei locuesc în Banatul Jugoslav unde sunt în număr de 150 mii, răspândiți în numeroase comune dintre care 40 sunt curat românești, apoi în regiunea Timocului, Crainei și a Moraviei și în Macedonia Sârbească.

In număr mai mic se găsesc prin Croația, Slovenia, Bosnia și Herzegovina și tocmai în Muntenegru și pe coasta Dalmației.

Situația acestor Români este mai bună. Pentru cei din Banatul Jugoslav s'a încheiat în 1935 o convenție școlară de reciprocitate.

In Serbia Veche ca și în Bulgaria se duce însă o politică de desnaționalizare.

Românii din Cehoslovacia

In Cehoslovacia sunt peste 25,000 români, care se bucură de o viață proprie, având-și bisericele și școlile lor naționale. Guvernul din Praga le-a acordat mari libertăți.

Românii din U. R. S. S.

Peste Nistru, un ținut întreg în forma unui triunghiu, cuprins între această apă și Bug, pe o întindere de aproximativ 8500 Kilometri pătrați este ocupat de numeroase sate de Moldoveni, care se găsesc dealtfel răspândiți chiar și dincolo de Bug, în interiorul Ucrainei spre Cherson și Elisabetograd.

Satele moldovenești de peste Nistru în marea lor majoritate poartă nume neaoșe românești ca: Balta, Mălai, Arcași, Curtești, Coasa, Domniță, Moldovanca, Dracul, Pânzaru, Racova, Perișori, Traiani, Valea Adâncă și altele.

După statistica sovietică din 1926, în „republica moldovenească" organizată de Sovietele în această regiune, sunt pomeniți 172.419 moldoveni.

In Ucraina mai sunt încă un număr de 257.794 Moldoveni, deci un total de 430.213.

In general peste Nistru se găsesc aproximativ un milion de români.

Românii transnistrieni își păstrează graiul, obiceiurile, și se conduc după legile lor strămoșești; legiuirile rusești trebuie să fie traduse în limba lor maternă.

Insă Moldovenii nu se împacă cu orânduielile statului comunist; deaceia ei au suferit și suferă persecuții. Sate întregi au fost pustuite, mulți Moldoveni, fiind transportați în Siberia.

In preajma granițelor Românie trăiesc 1.735.000 români.

Dar Românii se mai găsesc în Albania, Grecia (Aromâni) în număr de 220.000. Mai sunt români în Istria, și pe coasta Mării Adriatice.

In sfârșit peste Atlantic în Statele Unite, Canada și America de Sud trăesc peste 200.000 Români.

Prin tratatatele de pace s'a asigurat protecția minorităților în toate statele și pentru soarta minorităților dela noi care-și duc o viața națională în toată libertatea, s'au făcut totuși plângeri, găsite foldeauna neîntemeiate. Ce să zicem noi atunci de situația Românilor aflați sub stăpâniri străine, față de care se duce o politică de desnaționalizare forțată de către toate statele în care găsesc, în afară de Cehoslovacia?

Trebuie să fim preocupați în fiecare clipă de rezistența pe care o formează Românii dela granițele țării noastre și să vegheem ca ei să-și poată păstra ființa etnică,—a încheiat d. prof. Emil Diaconescu.

BRUTUS.

Au sosit noile aparate de RADIO

TELEFUNKEN

Marca mondială de calitate MODEL 1938 — 1939
pentru curent alternativ, continuu și LA BATERII.

REPREZENTANȚA EXCLUSIVĂ **Inginer GHEORGHE IRITZ**
Str. A. C. Cuza 3 (Piața Unirei) Telefon 1564

Activitatea la Reședința Ținutului

Inspecții la Soroca și Bălți

In continuarea inspecțiilor ce le face în ținut, d. Rezident Regal general M. Negruzzi, va inspecta în cursul acestei săptămâni județele Soroca și Bălți, urmând ca săptămâna viitoare, Excelența Sa, să viziteze și celelalte județe.

Numiri de primari

Zilele acestea dl. Rezident Regal va face propuneri pentru numirea primarilor orașelor Bacău și Piatra Neamț.

Deasemenea Excelența Sa a desemnat primarii la Stănic, Tg. Ocna și Moinești, urmând ca zilele acestea să sosească Decretele regale de numirea lor.

Pelerinajul la Sf-ta Paraschiva

Ziua de Vineri 14 Octombrie (Sfânta Paraschiva) se va sărbători cu un fast mai mare decât în ceilalți ani.

La Sfânta Mitropolie se fac pregătiri în vederea acestei zile.

I. P. S. S. Mitropolitul Nicodim a înaintat o adresă Rezidentului, prin care solicită ca în acea zi să fie aduși toți elevii din localitate la Mitropolie.

Excelența Sa, a aprobat ca Vineri, școlile să fie închise pentruca elevii să poată lua parte la slujba religioasă.

Deasemenea dl. Rezident Regal a făcut intervenții la Direcția generală C. F. R. a se aproba o reducere de 50 la sută pe cfr. pentru acei cari vor veni la Sfânta Paraschiva.

Un memoriu al studenților

Pe ziua de eri s'a prezentat d-lui Rezident Regal, o delegație de studenți, cari i-au înmânat un memoriu solicitat, atențiunea Excelenței Sale, pentru cei peste 1500 studenți, cari au fost exmatriculați deoarece au rămas în restanță cu examenele.

Delegația a cerut d-lui Rezident Regal să intervie la Ministerul Educației Naționale spre a li se acorda la toate seriile de studenți un termen de 2 ani pentru lichidarea examenelor.

Excelența Sa a promis pentru studenții ieseni tot concursul.

Apărarea pasivă

D. Rezident Regal a delegat pe d. George Bălănescu șeful secției de apărare pasivă a ținutului, să centralizeze și coordoneze lucrările de apărare pasivă din ținutul Prut, atât din județe, comuni urbane și rurale, cât și stabilimentele industriale.

Vizită

Eri dimineață d. Rezident Regal a făcut o vizită la Uzina de electricitate, întreținându-se timp îndelungat cu d. director general ing. Mircea Wolanschi. EMIL CHIURTZ

Informațiuni

x Cercul Cultural „I. I. C. Brătianu" roagă pe domnii membrii să participe la înmormântarea defunctului Neculai Miclescu, care va avea loc mâine Joi 13 crt. ora 3 d. a. la Cimitirul Eternitatea.

x *„Scala" anunță că a menținut prețurile reduse săptămâna aceasta, deși reprezintă cele mai mari și scumpe filme: „Uraganul" și „Un carnet de bal".*

x Dl. Dr. PANAITE ZOSIN și-a reluat consultațiunile *(nervoase, interne și hidroterapie)* în str. Armeană 15, *dela 2 la 4 d. a.*

De închiriat

4 camere și bucătărie, strada Lăpușneanu 33, deasupra magazinului Gavrileteanu, etaj.; instalație modernă, preț convenabil, 34.000 lei anual.

Apartamentul vizibil toată ziua, fiind liber de pe acum. A se adresa la *Avocat N. Nebunelț* str. Lascar Catargiu 35.

Lupu Nuță Gravor
Iași, Str. Lăpușneanu 33
gravează tacâmuri pentru elevi și eleve

La NEVRALGII DURERI DE CAP RĂCELI
ANTINEVRALGICUL
JAWOL

La farmacii și droguerii

Mare atracție MONDIALĂ **OMUL - PASĂRE**

Prezintă 25 gigantice salturi mortale pe un fir de cablu suspendat în aer la o înălțime amețitoare

ALEXANDER

Cunoscutul artist zburător și echilibrist cu renume mondial, este singurul acrobat ciclist și dansator pe sârmă, fără balansoier, în întreaga lume

---- INSTALAT IN PIAȚA HALEI ----

Premiera astăzi Mercuri 12 Octombrie
ora 8 seara precis

Drama pasională din Str. Carol

Crima din gelozie a polițistului Asurdoae

O impresionantă dramă pasională s'a întâmplat eri după amează în localitate.

Agentul Ion Asurdoae dela poliția Iași, trăia în concubinaj cu Ecaterina Munteanu infirmieră la căminul de fete „Regina Maria" die str. Carol. Din această convietuire a rezultat un copil astăzi în vârstă de 7 ani.

Traiul lor era unul din cele mai fericite, agentul Asurdoae făcând toate eforturile ca în casă să nu se simtă nici cea mai mică lipsă.

Dar într'o bună zi Ecaterina a făcut cunoștință cu un tânăr șofer din București, Niculiță, cu care a stabilit legături intime.

Într'o zi i-a căzut în mână lui Asurdoae, o scrisoare ce venise dela șoferul Niculiță prin care acesta o înștiința pe Ecaterina că în curând va scapa de sub jugul lui Asurdoae. Acesta din urmă, văzând situația și gândindu-se la copil, a căutat pe toate căile de a o face pe Ecaterina Munteanu să renunțe la acest plan.

Însă ea a rupt legăturile cu concubinul.

Eri după amează pela orele 4 jumătate, polițistul s'a dus la căminul „Regina Maria unde a avut o explicație cu Ecaterina.

Și la un moment dat, Asurdoae a scos revolverul, descărcând 3 gloanțe. Două au lovit-o pe Ecaterina sub mamela dreaptă, iar unul în clavicula stângă, victima prăvălindu-se într'un lac de sânge. Imediat a fost anunțată Salvarea care a transportat-o la spitalul Sf. Spiridon.

Agentul Asurdoae după comiterea faptei, s'a dus la Parchet unde s'a predat d-lui prm-procuror Casian.

Dl. N. Căpriță șeful Bir. judiciar care a fost delegat cu facerea anchetei, s'a dus la Parchet de unde a luat în primire pe Asurdoae care a fost transportat la chestură în vederea anchetei.

Starea victimei este mulțumitoare, fiind în afară de pericol.

C. LZR.

ȘCOLARI

Se spune că Librăria ATH. GHEORGHIU vinde eftin.

Hai să ne convingem

Primăria, sub noua conducere

Repartizarea atribuțiilor—Lucrările pregătitoare

Noii conducători ai Primăriei Municipiului Iași, d-nii General C. Ionescu, primar și Caton Mineanu, ajutor de primar, și-au început activitatea.

Pentru bunul mers al treburilor Municipiului, d. primar C. Ionescu a dat eri o decizie prin care se fixează atribuțiile fiecărui conducător al instituției.

Astfel *d. primar Ionescu* va avea în sarcina sa: Secretariatul General, Serviciul Administrativ, Starea Civilă, Biroul Populației, Bir. Statistic, Bir. Personalului, Bir. Electoral, Biblioteca Municipiului, serv. Electrității, serv. Contencios, serv. Arhitecturei, serv. Apelor și canalelor, etc.

Nici o angajare de cheltueli, nici o ordonanțare și nici o plată nu se va face fără aprobarea primarului.

D. Caton Mineanu, ajutor de primar, va avea sub controlul d-sale următoarele servicii: Contabilitatea, Constatarea și Control, casieria, Percepția, Pietele Municipiului, Comerțul Ambulant, Abatorul, Serviciul Bunurilor, Băile, Regia Pompelor Funebre, serv. Cimitirelor, serv. ad-valorem, Arhiva, Biroul de primirea petițiilor, Registratura, Intendența, spectacole, afișaj și serv. Domeniilor.

Până la numirea și prezentarea celui de al doilea ajutor de primar, se mai delegă pe d. C. Militeanu cu următoarele atribuții: Comunicațiile, Alimentația, brutăriile, morile, serv. Veterinar, serv. Hortical cu toate grădinele și parcurile Municipiului, serv. Salubrității și serv. Parcelelor.

D-lui av. Chiril Dragan, secretarul general i s'au dat: serv. Starea Civilă, rezolvarea tuturor lucrărilor atribuite primarului pentru serviciile conduse de el, afară de cele ale Consiliului Municipal: numiri, înaintări, licențieri și aplicări de pedepse pesonalului, acte juridice, încheieri și însemnări de contracte și cele cu caracter financiar care vor fi rezolvate de primar.

După semnarea susarătatei decizii, d. primar C. Ionescu a luat contact cu toți șefii de servicii ai Primăriei, fiind recomandați de d. av. Chiril Dragan, secretarul general.

D. primar Ionescu s'a interesat îndeaproape de starea fiecărui birou, cerând tuturor să i se semnaleze lipsurile de care suferă.

Audiențele...

...la d. primar au fost fixate între orele 11 jum.-1 p. m.

Se menționează că toți solicitatorii vor trebui să-și expună pe scurt doleanțele.

Zilele acestea se va întocmi și noul plan de activitate a noei conduceri, V. G.

Dramaturgul ieșan d. Adrian Pascu angajat la Radio-București

Dl. Victor Bumbești, regizor dela postul de radiodifuziune din Capitală, venit la Iași pentru a monta două piese la Teatrul Național, a propus d-lui Adrian Pascu autorul unui bogat repertoriu de piese, comedii muzicale și basme dramatizate,—de a dirija ora copiilor la postul radiofonic bucureștean.

Pentru început, în cadrul orei copiilor, d. Adrian Pascu va prezenta trei cicluri de dramatizări: „Năzdrăvăniile lui Tândală și Păcală". „Isprăvile lui Nastratin Hogea" și Fabule dramatizate.

Tot odată, d. Pascu va introduce și o inovație în programul radiofonic, prezentând la ora 8 seara, un număr pentru copii, intitulat foarte sugestiv, „Nani, nani, puișor".

D. Adrian Pascu a mai fost angajat să pregătească și o serie de comedii muzicale, radiofonice, făcute pe motiv național. Astfel acum lucrează la o inscenare a romanțelor vechi moldovenești.

I s'a propus d-lui Adrian Pascu, deasemenea, să-și ia răspunderea jurnalului copiilor, dela Radio - București, ceiace d-sa a refuzat, neputând părăsi—deocamdată—orașul nostru.

Inainte de a cumpăra orice aparat de radio
încercați celebrul aparat
Radio Lorenz 1939
Minunea radiotechnicei moderne
Prețuri excepționale
Inlesniri de plată
Reprezentanța exclusivă:
Radio - Lux - Lemel
IAȘI — Str. Lăpușneanu No. 20

x Durerea de bătături te enervează și te indispune. Remediul îl găsiți în preparatul „ANTICALUS" soluție și pomadă care alină durerile și desființează bătăturile. Depozit Farmacia Dr. Ratianu strada Cuza Vodă 83.

INFORMAȚII

x **Salubritatea.**—Eri dimineață, d. general Const. Ionescu, primarul municipiului, însoțit de șeful Serviciului Salubrității, a inspectat jumătate din raza orașului.

In urma acestei inspecții, d-sa a dispus imediata sporire a numărului măturătorilor și organizarea unor echipe volante care să repare micile stricăciuni ale străzilor.

x Azi Mercuri 12 Octombrie a. c. la ora 8 jum. seara, are loc Ședința Științifică a Societății de Medici și Naturaliști, în Amphiteatrul mare, al Facultății de Medicină.

Domnii Membrii ai Societății sunt invitați a lua parte.

x D. Balan Terente din str. Gloriei 7, a înrodus la tribunalul local acțiune de divors contra soției sale d-na Maria Balan din str. Ghețari 12.

x Vineri 14 Octombrie, biserica domnească din Târgu-Frumos, își serbează hramul.

Serviciul divin va fi oficiat de un sobor compus din 3 preoți în frunte cu Sfinția sa părintele-Econ. N. Dărângă.

x *Corul P. T. T.* și-a reluat activitatea la biserica Banu, dând răspunsurile Sfintei Liturghii, Duminica și sărbătorile religioase.

Bunii credincioși iubitori de muzică religioasă sunt rugați să asiste.

x Consiliul Facultății de Medicină întrunit eri, a hotărît: Delegarea d-lui prof. dr. I. Tănăsescu, ca reprezentant al Facultății în Senatul Universitar. Deasemenea s'a hotărât ca în anul I-iu să fie primiți cu precădere acei ce posedă diplome academice superioare școlii în care se înscriu.

x Eri a încetat subit din viață fostul inspector de poliție și funcționar al Primăriei Iași, D. Miclescu.

x D. Neculai Șoltuz din Str. Sărărie 101, a introdus a tribunalul local acțiune de divors contra soției sale d-na Elena Șoltuz.

Fulgerul din București

Fabrică de Boiangerie și Spălătorie Chimică

Instalațiuni speciale pentru extras praful, degresarea și desinfectarea completă a hainelor, revopsirea hainelor în orice culori.

Fabrica str. Dragoș No. 29

Birourile Fabricei: Str. Cuza Vodă 35 — Lăpușneanu 15
Victor Place 6 — Anastasie Panu 69

Mica Publicitate

LEI 1200 BICICLETĂ oraș în bună stare. Adresați Platon biserica Barnovski, ora 12-15.

DOAMNA 40 ANI, robustă, bune condițiuni, bună gospodină, caut loc menajeră la domn singur, bine situat, având sau nu copii.
Adresa la ziar sub C. F.

DE INCHIRIAT apartament 2 camere, hall, baie, bucătărie, 2 cămări, spălătorie, parchet, teracotă. Bulevardul Ferdinand 4. A se adresa Stroescu 2.

UMBRELE bune cu prețuri de 40% mai eftine ca în altă parte cât și reparațiuni de tot felul obțineți LA LEON care s'a mutat în str. I. C. Brătianu 113 lângă farmacia Racovițză.

IMOBIL-VILA, nou, compus din 6 camere, baie, instalații moderne, grădină, în plin centru, de vânzare. A se adresa la ziar.

AM DESCOPERIT secretul cifrelor. Trimiteți data nașterii, veți primi o calculație gratuită, cu numărul câștigător la loterie. Adresați Biroul Francisc, Cluj, Subdeal 24.

CAUT SPRE INCHIRIERE cameră mobilată în centru. A se adresa la ziar sub C. S.

VÂND, sufragerie, dulapuri, pat bronz, sobă Godin, diferite obiecte casnice.
Vasile Conta 22.

DE INCHIRIAT în strada Dumbrava Roșie (colțul de vest a Expoziției) casă nouă cu 5 încăperi, parchet, baie, terase. Vizibilă în orice zi.

PIERDUT cartea - chitanța Asig. Sociale No. 2300310 pe numele Simziana Maria servă str. N. Gane 10.
O declar nulă.

CAMERĂ MOBILATA de închiriat, confort, lumină electrică, cuvetă, teracotă, intrare separată, acces baie, în str. Bărboi 6.

DE INCHIRIAT.— Epitropia Bisericii „Panu" din Iași face cunoscut ca în ziua de 28 Octombrie a. c. la ora 10 dim., în cancelaria parohiei „Banu", str. Banu 7, se va ține *a doua licitație* pentru închirierea imobilului din Iași str. Lăpușneanu 31 (fost Cinema Roxy), cu începere dela 23 April 1939 st. v.
Condițiile licitației se pot pot vedea în orice zi de lucru, între orele 10—12 și 4-6 p. m. la cancelaria parohială.

Primăria Municipiului Iași
PUBLICAȚIUNE
Se aduce la cunoștința celor interesați că în ziua de 2 Noembrie 1938 orele 10 dim. se va ține în localul acestei Primării licitație prin tratare prin bună învoială pentru furnizarea a:
19 vagoane fân și 5 vagoane paie.
Ofertele se pot face pentru întreaga cantitate sau numai pentru o parte din furaje.
Licitația se va ține în conformitate cu Legea Cont. Publice și normele pentru ținerea licitațiilor și autoritățile publice.
Orice relațiuni la Direcția Administrativă.
Primar, C. Militeanu
Secretar General,
Chiril Dragan
No. 042075 11 Oct. 1938

Doctor
Șvaigher Carol
A. C. Cuza 21 (fost Arcu)
Telefon 1045
consultă pentru boli interne, boli de femei, venerice, sifilis. Intervenții de mică chirurgie. Injecții sclerozante pentru varici. Tratamente electrice.

DOCTOR
A. Dascăl
BOLI INTERNE
VENERICE și SIFILIS
Tratamentul blenoragiei la bărbați și femei
Diathermie urologică și generală
Consultații și tratamente: 7½—10 a. m. și 2—9 a. m.
Duminică 9—12 a. m.
Iași, Str. Cuza Vodă 42
(vis-a-vis de Camera de Comerț)

Marele meeting aviatic cu prilejul botezului Avionului „Iași"

Mai sunt câteva zile până Duminică 16 Octomb. ora 15 jum. când cetățeni Iașului își vor boteza avionul.

Cu ocazia acestei solemnități va avea loc cel mai frumos meeting de aviație, cu participarea celor mai vestiți ași ai aviației Române, sburători și sburătoare.

Participarea publicului eșean în număr cât mai mare la această manifestare, pe care filiala A. R. P. A. Iași o face cu mari sacrificii, va fi dovada că cetățenii Iașului ca totdeauna sunt conștienți de importanța aviației în timp de pace și războiu, și că știu să sprijine întărirea aripilor românești.

Sperăm ca bunii români, mari și mici, săraci și bogați, nu vor lipsi dela această zi de mare sărbătoare.

Pentru a se evita aglomerația la cassă în ziua meetingului, publicul își poate procura bilete din timp de la Librăria Athanasie Gheorghiu și Librăria „Liga Culturală", cu începere de azi 12 Octombrie.

ULTIMA ORA

Rusia a denunţat pactul franco-sovietic

Praga 12.—Ziarul „Prager Presse" publică o telegramă din Moscova, prin care se anunţă că Rusia Sovietică a denunţat ieri oficial pactul de asistenţă mutuală franco-sovietic.

Nota sovietică arată că în urma capitulării de la Muenchen, acest pact nu mai avea nici o valoare practică.

Un protest sovietic la Londra

Londra 12.—Intr'o cuvântare publică, lordul Winterton a afirmat că Rusia, nu a adus nici un ajutor în chestia cehoslovacă, din pricina slăbiciunei armatei ruseşti.

Ambasadorul sovietic la Londra s'a prezentat la ministerul de externe şi a protestat contra afirmaţiei lordului Winterton.

Ambasadorul a reamintit declaraţiile d-lui Litvinow că Uniunea Sovietică este gata să dea ajutor militar alături de Franţa. De asemenea a reamintit că Rusia a cerut aplicarea art. 11 din pactul Societăţii Naţiunilor.

Şi nu-i de vină Uniunea Sovietică dacă propunerile ei n'au fost aplicate de celelalte puteri.

Testamentul Mareşalului Averescu

Bucureşti 12.—Peste câteva zile urmează a se deschide testamentul Mareşalului Averescu.

După cum afirmă intimii săi, când a făcut acest testament, acum câţiva ani, Mareşalul a declarat că lasă uzufructul întregei averi celor doi copii adoptivi ai săi, d-ra Sylvia Averescu şi locot. Ionel Averescu.

După scurgerea acestui uzufruct, imobilele vor fi împărţite între Reg. 1 Roşiori, şi căruia comandant a fost şi Căminul de studente „Cotilda Averescu".

Dramă conjugală

Craiova 12. — O impresionantă dramă conjugală s'a produs aseară în palatul Ad-ţiei Financiare din oraşul nostru.

Intendentul palatului anume D. Gângăveanu, trăia în veşnice certuri cu soţia sa, care e bolnavă.

Aseară, cei doi soţi s'au certat din nou.

Disperat, Gângăveanu s'a spânzurat de pervazul uşii.

In urma lui rămân 4 copii.

Problema Palestinei

Congresul pan-arab dela Cairo

consideră nulă „declaraţia Ballour"

Moţiunea votată în congres

Londra 12.—Agenţia „Reuter" anunţă din Cairo închiderea congresului pan-arab, care s'a ocupat de situaţia din Palestina.

Congresul a votat o moţiune, care cuprinde următoarele puncte:

1) Declaraţia Balfour asupra Palestinei este declarată nulă şi neavenită.

2) Să înceteze imediat imigrarea Evreilor în Palestina.

3) Proectul împărţirei Palestinei să fie părăsit.

4) Se va constitui un guvern arab al Palestinei, care va păstra legătură între Arabi Marea Britanie.

5) Fruntaşii arabi arestaţi să fie eliberaţi. Să se dea amnistie pentru toţi deţinuţii politici arabi.

6) Acceptarea cererilor Arabilor este singura soluţie a rezolvirei problemei palestiniene.

In caz contrar, Arabii vor declara inamici pe Englezi şi Evrei, cu toate consecinţele politice, sociale şi economice care decurg.

7) Guvernele statelor arabe să susţină cauza şi să aducă la cunoştinţa Marei Britanii şi Ligei Naţiunilor, aceste hotărâri.

8) Un consiliu permanent al congresului, care va funcţiona la Cairo, va supraveghia îndeplinirea punctelor cerute.

Un preambul al moţiunei declară că se vor acorda Evreilor din Palestina toate drepturile ce derogă din cetăţenia ţării.

*

Comentariile asupra dezbaterilor acestui congres arată că arabii sunt hotărâţi pentru o mişcare generală, la care să asocieze pe toţi musulmanii.

Ingrijorare la Londra

Palestina va deveni un stat arab?

Londra 12.— La ministerul coloniilor au continuat discuţiile între ministrul Macdonald şi Sir Mac Michael, înaltul comisar al Palestinei, despre problema palestiniană.

In această chestiune domneşte o serioasă îngrijorare la Londra.

Noile ştiri sosite arată că forţele actuale britanice nu mai pot face faţă situaţiei.

Numărul batalioanelor engleze fusese sporit de la 6 la 17.

Şi totuşi nu-i suficient. E vorba să se trimită noi întăriri.

Pe lângă acţiunea militară, se va angaja însă şi o acţiune politică.

Va fi părăsit planul de împărţire a Palestinei, precum şi orice proect de expansiune a Evreilor în acea parte a pământului.

E vorba să se constitue în Palestina un stat arab; iar pentru expansiunea Evreilor ar fi indicată colonia Kenia.

Marele duce Ciril

în stare gravă

Berlin 12.—Agenţia D. N. B. anunţă din Berlin că marele duce Ciril al Rusiei a fost internat într'un spital din Paris, deoarece suferă de cancer incurabil.

Starea bolnavului s'a înrăutăţit mult, astfel că se aşteaptă desnodământul fatal.

Marele Duce Ciril a venit în Franţa la isbucnirea revoluţiei.

El era socotit ca singurul pretendent la tronul ţarilor Rusiei.

In 1924, ruşii albi l'au proclamat urmaş al tronului rusesc.

Marele duce a fost căsătorit cu principesa Victoria, sora regelui Maria a Romăniei.

x In gara Mizil s'a ciocnit ieri un tren de marfă cu o locomotivă.

Din cauza deteriorării liniei, trenurile de Iaşi au întârziat cu 3 ore, până aseară, când s'a restabilit circulaţia.

x D. avocat Vasile Florescu a cerut d-lui prim-procuror Casian a i se acorda dispensă de publicaţii pentru a se căsători cu d-ra inginer Lidia Muranevici din Circ. agricolă Ungheni.

Răscoala militară dela Kiew

Lupte serioase în jurul oraşului

Berlin 12.— Agenţia D. N. B. anunţă că toate ziarele poloneze de astăzi se ocupă pe larg de insurecţia militară de la Kiew.

Revolta s'a produs Duminică la unităţile aviatice din Kiew.

Răsculaţii au atacat prin surprindere aeroportul şi au reuşit să pună mâna pe cazărmi.

Apoi au început să spargă hangarele, spre a scoate avioanele.

Ei urmăreau probabil să fugă peste graniţă.

In acel moment însă au sosit trupele pedestre din Kiew.

S'a încins o luptă disperată. Populaţia oraşului auzind împuşcături şi detunături la aeroport, nu ştia ce este.

S'a produs o panică de nedescris.

Intre timp, rebelii fiind copleşiţi, s'au retras într'o pădure vecină cu aeroportul.

Duminică noaptea au sosit câteva regimente, care au înconjurat pădurea şi au început operaţiile de prindere a rebelilor.

Operaţiile au continuat Luni şi Marţi.

Se crede că astăzi trupele rebele vor fi silite să se predea.

Germania împotriva unei frontiere comune polono-maghiare

Berlin 12 — „Berliner Boersenzeitung" se declară împotriva stabilirei unei frontiere comune între Polonia şi Ungaria.

Ziarul precizează că Ungaria nu trebue să pretindă ceia ce nu i se cuvine, ci să se limiteze la aplicarea principiului naţionalităţilor.

*

Varşovia 12. — Ziarele ucrainiene se ocupă de pretenţiile Ungariei asupra Rusiei Subcarpatice şi arată că ele sunt neîntemeiate.

Chiar cercurile oficiale germane s'au declarat pentru rămânnrea Pusiei Subcarpatice la Cehoslovacia.

Ungaria nu va primi decât centrele unde este în adevăr majoritate maghiară.

*

Praga 12.—Eri s'a terminat ocuparea regiunilor cedate Germaniei şi Poloniei.

Frontierele n'au fost încă definitiv fixate, deoarece se aşteaptă terminarea discuţiilor cu Ungaria, de la Komarom.

Pe frontieră sunt plasaţi observatori, care vor întocmi rapoarte asupra fixării noilor graniţe.

*

Praga 12.—Se desminte ştirea că s'ar fi făcut mişcări de trupe cehoslovace la graniţa Ungariei.

Cehoslovacia este ofensată

de colectele care se fac în Franţa şi Anglia

Praga 12. — Colectele deschise în Anglia şi Franţa pentru ajutorarea Cehoslovaciei, au provocat o impresie penibilă la Praga.

Intreaga opinie publică e sasndalizată, deoarece acest gest e socotit ca o ofensă adusă Cehoslovaciei,

Un ziar de astăzi aduce atacuri la adresa Franţei într'un articol intitulat „Bunul domn Bonnet".

Articolul e prilejuit de subscrierea sumei de 10.000 franci de către dl. Bonnet pentru ajutorarea Cehoslovaciei.

Consiliu de miniştri la Praga

Praga 12.—Aseară s'a întrunit consiliul de miniştri, sub preşedinţia generalului Sirovy.

S'au discutat rapoartele înaintate de comisia care negociază la Komarom.

Consiliul a întărit numirea prelatului Vladimir Reizic ca episcop ortodox al Rusiei Subcarpatice.

Guvernul va da zilele acestea două decrete-legi pentru introducerea serviciului muncii obligator şi înfiinţarea taberelor de muncă.

Aceasta pentruca rezerviştii care sunt demobilizaţi, să aibă de lucru la marile campanii de lucrări publice.

Propuneri pentru refacerea Statului

Praga 12—Ocupându-se de refacerea statului cehoslovac, ziarele cer numeroase reforme de necesitate imediată.

Astfel se preconizează revizuirea sistemului politic şi reorganizarea partidelor; revizuirea presei şi a organizaţiilor sportive; rezolvirea problemei imigraţilor; combaterea şomajului; reformă administrativă; etc.

*

Praga 12.—Guvernul cehoslovac va face curând o importantă mişcare în diplomaţie.

Intre alţii, vor fi schimbaţi miniştrii de la Paris, Londra şi Berlin.

Legaţiile din statele mai mici vor fi înlocuite cu consulate.

Drama dela Praga

Praga 12.— Directorul ziarului „Prager Tageblatt", Rudolf Thomas şi soţia sa, au încercat să se sinucidă luând otravă.

Ei erau evrei şi au făcut acest gest în urma ultimelor întâmplări politice.

Antisemitismul în Italia

Roma 12.— Guvernul a hotărât să interzică de a se acorda evreilor licenţe pentru conducerea restaurantelor, cafenelelor şi bodegelor.

Licenţele acordate în trecut, vor fi retrase.

Astă seara
ora 21.47
50% REDUCERE
pe C. F. R.
Iaşi - Bucureşti
Inapoierea Vineri seara ora 23.
Informaţiuni şi înscrieri la Wagons-Lits//Cook, Piaţa Unirii Nr. 1.

Ştiri poliţieneşti

Amănunte asupra dramei din Str. Carol

Continuându-se cercetările în legătură cu drama pasională dela Căminul „Regina Maria", s'au putut stabili următoarele. Din cele trei gloanţe trase, numai două şi-au ajuns ţinta, pătrunzând în corpul victimei; iar unul ricoşând, a fost găsit în sala unde s'a petrecut drama.

Starea victimei se menţine satisfăcătoare; iar astăzi urmează a se extrage cele două gloanţe.

Agentul Asurdoae a fost înaintat parchetului astăzi dimineaţă.

*

Accident de circulaţie.— Vagonul de tramvai No. 15, condus de manipulantul cu Nr. 123, în dreptul străzii Cişmeaua Păcurari a dat peste căruţa săteanului Vasile Butnariu din com. Rediul-Tătar.

Accidente de persoane nu s'a înregistrat.

*

Furturi. — Comerciantului Mihai Sivinţchi din str. Sofia No. 24, i s'a furat din prăvălie o importantă cantitate de alcool.

*

— Au fost conduşi la poliţie indivizii Olaru Petru şi Timoşca Alex. din cartierul Aurora, pentru faptul că au furat din grădina Copou mai multe ţevi de plumb.

— In acelaş timp a fost arestat Gh. Ghinca din Cart. R. M. S., surprins pe când tăia ţevile de plum dela closetele Camerei de Muncă.

— Poliţia a reuşit să aresteze pe cunoscutul hoţ de cai Dumitru Dumbravă zis Ionescu.

ORA 12

Bucurie în Ungaria

pentru intrarea trupelor maghiare pe teritor cehoslovac

Budapesta 12.—Astănoapte, clopotele tuturor bisericilor au vestit populaţiei că armatele ungare au trecut graniţa cehoslovacă.

Au fost ocupate cele două localităţi cedate în prima zi a discuţiilor de la Komaron.

Ştirea a fost anunţată şi la radio, prin următorul mesaj:

„In anul jubiliar de comemorare a Regelui Ungariei Sf. Ştefan şi în cel de al 19-lea an de guvernare a regentului Horty, trupele ungare au trecut graniţa

S'a executat apoi imnul naţional şi marşul Racotzi.

Discuţii în vederea alegerii

noului preşedinte al Cehoslovaciei

Praga 12.— Deşi alegerile preşidenţiale au fost amânate, în opinia publică a început să circule numele viitorilor candidaţi.

Astfel partidul agrar va susţine candidatura preşedintelui său, dl. Beran. D-sa însă nu se bucură de popularitate, din cauza atitudinei filo germane.

Unele cercuri propun candidatura d-lui Jean Bata, cunoscutul industriaş.

De asemenea se vorbeşte de candidatura d-lui Bucovsky, preşedintele organizaţiei Sokolilor; şi a generalului Sirovy actualul preşedinte de consiliu.

Egalitatea de drepturi

pentru cehi, slovaci şi ruteni

Praga 12 — Guvernul Sirovy a dat aseară o proclamaţie către popor, prin care arată programul său de lucru.

Programul guvernului se bazează pe egalitatea de drepturi a cehilor, slovacilor şi rutenilor.

*

Praga 12.—Legăturile telefonice interurbane şi internaţionale cu Praga au fost reluate eri.

Deocamdată însă sunt oprite convorbirile în limbile germană, ungară şi poloneză.

Concurenţa înarmărilor

Berlin 12,—Ziarele de astăzi aduc atacuri la adresa Angliei, pe chestia înarmărilor.

Ziarele arată că şi Germania va fi silită să sporească înarmările.

Vineri (Sft. Paraschiva) Sâmbătă şi Duminică
DIMINEAŢA
--Matineuri dela ora 10--
— cu —
URAGANUL
UN CARNET DE BAL

Dr. Gancevici
consultă
BOLI DE PIEPT
Str. Lăpuşneanu 19
Luni, Mercuri şi Vineri
între orele 1—4 p. m

DOCENT DOCTOR
Gh. Plăcinţeanu
Chirurg primar
Chirurgie şi Ginecologie
Cons. 3—5 d. a.
ALEIA ALEXANDRI No. 5
Telefon 1540

Cumpăr aur de dinţi, bijuterii. Vindeţi bine
Brătianu 82
Ceasornicar specializ. Paris

De vânzare
casă gospodărească, solidă, 4 odăi, bucătărie, cămări, pivniţă, apă, lumină electrică etc.
Poziţie centrală lângă tramvai şi Hală. Preţ foarte avantajos. A se adresa la ziar.

AZI LA SCALA
Cel mai mare program văzut până azi. Filmele cele mai scumpe, cu vedetele iubite
URAGANUL
CU DOROTHY LAMOUR
şi **UN CARNET DE BAL**
JURNAL PARAMOUNT cu ultimile actualităţi
cu (HARRY BAUR, MARIE BELL, FERNANDEL, PIERRE BLANCHAR, LOUIS JOUVET, RAIMU, PIERRE RICH. WILLM, FRANCOISE ROSAY
Vineri, Sâmbătă şi Duminică matineu dela 10 dimineaţa

ANUL XXXIV No. 9463

ABONAMENTE:
Lei 350. . . . . pe un an
„ 180. . . . . „ 6 luni
„ 90. . . . . „ 3 luni
„ 35. . . . . „ 1 lună
„ 1500. . . Instituții publice

Atelierele tipografice „Opinia"
IAȘI STR. LAPUȘNEANU 37

1 LEU

OPINIA

Ziar popular cotidian

VINERI 14 OCTOMBRIE 1938

TELEFOANE
Redacția. . . . . No. 1293
Administrația . . . . . „ 1299
Serv. de noapte red . . . „ 14 6

Redacția și Administrația
IAȘI STR. LAPUȘNEANU 37

Director C. R. GHIULEA

BIBLIOTECA CENTRALĂ -IAȘI-

Menținerea metodei de guvernare internă

Se cunoaște importantul discurs rostit de d. ministru Armand Călinescu, la serbătorirea d-sale de către Institutul regal de științe administrative.

Reamintim acest pasaj privitor la politica internă:

„Politica noastră asupra ordinei interne rămâne neschimbată și guvernul nu se va depărta cu un deget dela linia urmată până astăzi. O spun aceasta cu toată greutatea pe care o dă cuvântului meu, situația pe care o ocup.

„O spun ca s'o audă toată lumea. Și dacă cineva își închipue că ceva s'a schimbat *sau că se poate schimba în această privință*, eu nu-l sfătuesc să încerce experiența".

Așa dar, d. Călinescu dă asigurări categorice că guvernul păstrează, fără șovăire, metodele de politică internă aplicate până astăzi în ce privește ordinea publică. Nu s'a schimbat întru nimic concepția guvernanților, în această privință.

Dar ceva mai mult. **Nici nu se va schimba nimic o bună bucată de vreme Deci toate zvonurile din ultimul timp, cad la rebut. Chiar dacă s'ar vorbi de persoane, în orce caz nu s'ar putea vorbi de o schimbare de metode, Aceasta-i hotărârea actuală a factorilor răspunzători.**

*

Dl. Călinescu a vorbit și despre Parlament, în termenii următori:

„Desigur, într'o zi, Parlamentul prevăzut de Constituție va trebui întrunit. Dar acel moment trebue să coincidă cu totala uitare a vechilor deprinderi și cu imposibilitatea reînvierii vechilor primejdii pentru o normală desvoltare a vieții de Stat".

Cu alte cuvinte, se menține îndefinit actualul regim de autoritate ca e a pacificat țara și i-a deschis drumuri noi de propășire.

-- UN CONVOI TRIST! --

Trupe cehoslovace părăsind teritoriile care au fost atribuite Germaniei și Poloniei.

Bogăția industrială a regiunii Sudeților

Nevoia unei colaborări economice germano-ceho

Țara sudeților era porțiunea cea mai industrială a Cehoslovaciei.

In regiunea Teplitz sânt minele de lignit care furnizau 80 la sută din exportul cehoslovac. Asemenea cărbunele din regiunea Mährisch-Ostrau.

In regiunile Reichenberg și Asch este enorm dezvoltată industria textilă; iar industria metalurgică e concentrată în regiunea Ostrau-Teschen.

La Aussig e o frumoasă industrie chimică și ceramică. In industria sticlăriei (celebrul cristal de Bohemia), reprezintă 95 la sută din producția cehoslovacă.

Tot în țara sudetă e concentrată industria zahărului, a porțelanului etc.

Nu trebuesc uitate nici vestitele stațiuni Karlsbad, Marienbad, Franzesbad și Teschimstal unde industria hotelieră e foarte dezvoltată.

In schimb, țara Sudeților reprezintă abea 10 la sută din producția de cereale a Cehoslovaciei,

Insă Germania, industrializată la extrem, n'avea nevoe de noi industrii; ci de hrană. Aîlpirea populației sudete va aduce unele complicații în problema alimentară.

Se pune și problema transportărilor germane spre Viena și basinul dunărean. Germania va avea nevoe de căile ferate cehe și deci va trebui să se încheie acorduri speciale pentru o colaborare economică între cele două țări,

Dezbinate din motive politice, Germania și Cehoslovacia se vor împăca pe tărâm economic.

Din toată lumea

Știri teatrale

D. rezident regal Mihai Negruzzi a asistat la premiera piesei „Profesorul Storiță", dela Teatrul Național.

D-sa a felicitat pe d. Sandu Teleajen, directorul teatrului, pentru frumoasa prezentare a acestui spectacol.

*

D. Miluță Gheorghiu pregătește cea de a patra premieră a Naționalului ieșan, „Balthazar", comedie în 4 acte pe Leopold Marchaud.

Prem era va avea loc Marți 18 crt.

*

Apreciatul pictor scenograf al scenei noastre, d. Th. Kiriacoff, a fost invitat să lucreze machetele decorurilor și schițele costumelor piesei „Greerele Casei" după Charles Dickens, ce se va juca la Teatrul „Voe Bună" din Capitală.

Dl. Kiriacoff, deși e aglomerat cu lucrările la Iași, a acceptat invitația.

*

Detașat la Naționalul din București, d. Ion Sava pregătește un spectacol surprinzător care să arate publicului Capitalei că un regizor ieșan poate să fi la înălțimea pretențiilor bucureștene.

Astfel, peste câteva zile va prezenta o montare uluitoare. Într'un tablou, vor apare 500 de ingeri mecanizați.

Va fi desigur pe placul bucureștenilor.

O statue uriașă

In primăvara viitoare o statue gigantică se va ridica în portul San Francisco.

Ea va avea înălțimea de 47 metri, dela bază până la vârf, astfel încât va fi cu un metru și jumătate mai înaltă decât faimoasa statue a Libertății, din New-York.

La baza monumentului se va instala un muzeu și întreaga construcție va atinge înălțimea unui edificiu cu 16 etaje.

Statuia va fi aceea a Sfântului patron al orașului, adică San Francesco d'Assisi și va fi ridicată în vârful muntelui care se află la marginea orașului, în punctul numit „Vârful pomului de Crăciun".

Căsătorii originale

In Cuba se întrebuințează un mijloc original spre a grăbi ritmul căsătoriilor. Noul joc, care se chiamă „Găsește-ți cea mai potrivită jumătate", a fost scornit și răspândit de una din principalele stațiuni de radio ale Havanei.

Fetele și băeții, dorind să se căsătorească, sunt supuși unui examen al sângelui spre a fi determinate grupele ce pot să se potrivească în mod cât mai fericit. După aceasta, viitorii soți din aceiași categorie își aleg, din niște coșuri mari pline cu portocale tăiate în două, câte o jumătate și caută să găsească apoi pe deținătorul de sex contrar al celeilalte jumătăți.

Perechile astfel formate sunt apoi căsătorite pe cheltuiala organizatorilor. Li se dă un mic apartament cu chiria plătită dinainte și pentru primul copil li se promise un ajutor de 20.000 lei.

Varietăți

— După șase ani de studii, un japonez abia deși poate citi jurnalul. Alfabetul lui numără 50.000 litere.

— Doi români se salută scoțând pălăria; doi tibetani, scoțându-și limba.

— Un savant american a constatat că un om normal consumă o tonă de alimente pe an.

— Cei mai numeroși gemeni sunt în Irlanda.

— De când a devenit Duce, și până la sfârșitul anului 1937, d. Mussolini a ținut 6000 discursuri.

Cel mai mic ziar

Bimini Bugle (Trompeta Bimini)—Bimini se numește una dintre insulele arhipelagului Bahama, în Indiile occidentale) —este cel mai micziar din lume. Măsoară exact 8 centimetri pe 11,4 și când îndoit începe cu ușurință în buzunarul mic dela jiletcă. Apare odată pe săptămână.

Consumul alcoolului

In Statele Unite majoritatea băuturilor alcoolice sunt consumate de oameni între 25 și 40 de ani, după cum rezultă dintr'o statistică a autorităților new-yorkeze însărcinate cu controlul acestor băuturi.

Studiul a fost făcut în baza răspunsurilor date unui chestionar trimis la 220 locaturi publice din 46 orașe.

Aproape toți cei întrebați au răspuns că tinerii cari obișnuiau pe vremuri să bea lichioruri de contrabandă, astăzi, s'au au redus consumul s'au au renunțat definitiv la el. Statistica arată apoi că majoritatea femeilor preferă să bea la masă și nu în picioare, în fața tejghelei barului.

PRACTICUL, INAINTEA TEORETICULUI

Invățământul agricol așezat pe noui baze.—Școalele agricole vor forma pe adevărații muncitori ai pământului.

In marea operă reformatoare a întregului sistem statal pe care guvernul o întreprinde cu atâta autoritate, învățământul agricol formează un foarte important capitol.

De unde până acum întreg acest învățământ era numai teoretic, elevii școalelor agricole tinzând numai la căpătarea unei diplome pentru a deveni funcționari în ministerul agriculturei și domeniilor, prin reforma realizată de d. ministru Gh. Ionescu-Sișești, fiecare tip de școală agricolă va răspunde unui scop practic precis.

Economia nouei reforme ține seama în primul rând de nevoile reale ale țării, viitorii absolvenți ai școalelor agricole fiind aceia care vor contribui prin cunoștințele și tehnica învățată, la ridicarea cu orice preț a agriculturei.

Noua organizare școlară

Pe lângă școalele inferioare și medii existente și care își dau concursul lor nelimitat, legea nouă creează noui tipuri de școale pe care cerințele agriculturei le impun azi și anume:

Școale practice cu o durată a școlarității de doi ani, sunt destinate a forma lucrători calificați: conducători de tractoare, mecanici agricoli, logofeți, șefi de grajd, grădinari, etc. Nu se vor face cursuri teoretice, ci se va lucra numai în ateliere, ferme, vii și grădini.

Școale de specializare care vor forma pentru anume îndeletniciri ca: pescari, pivniceri, etc. Aceste școli vor fi urmate de absolvenții școalelor inferioare și mixte.

Școale țărănești pentru adolescenți în care se vor primi tineri între 18—24 ani. Experiența a fost făcută de Fundația „Principele Carol" dând rezultate admirabile.

Se vor înființa, în aceiași categorie, școale pentru adulți pe termen foarte scurt, ținând seama de nevoi.

Școalele inferioare și medii din vechile tipuri de școale, rămân pentru fiii proprietarilor mijlocii, cari formează marea masă a lucrătorilor de pământ.

Structura nouei școale

Dar reforma mare adusă de noua așezare a învățământului agricol constă în schimbarea radicală a întregei structuri școlare.

In școala practică, profesorii încetează de a mai fi profesori; ei devin organele tehnice ale Fermei-Școală, lucrând cot la cot cu elevii și ne-mai beneficiind de vacanțe, cari nu sunt compatibile cu exploatarea agricolă.

Consiliul economic, acel soviet care stânjenea inițiativa și autoritatea Directorului, se desființează, conducătorul școa lei împărțind lucrul în fiecare seară.

Școalele inferioare și mixte nu vor mai primi elevi decât în vârstă de 14 ani, cel puțin, pentru ca ei să poată participa la muncile agricole, fără desvoltarea și sănătatea lor să sufere.

La serviciile agricole județene se înființează, prin noua lege, *învățământul agricol ambulant* pentru a se da întregului învățământ agricol, întreaga lui valoare practică.

Prin noua reformă se vor canaliza toate energiile tineretului spre îndeletniciri productive, dându-se astfel un nou îmbold muncii pentru ridicarea economică a țării.

NOTE

Regimuri democratice și regimuri totalitare

„Buletinul Săptămânal" — apărut recent — comentează situația țărilor democratice față de cele totalitare, care în permanență au câștiguri pe teren.

Nici o democrație n'a formulat până astăzi o linie de conduită și un program de organizare după 1918, după care să se îndrumeze omenirea.

Cei învinși au putut să pună în circulație un crez nou la care au aderat și din acei victorioși pe care pacea dela Versailles nu i-a satisfăcut complect.

Aceștii din urmă,—este vorba de italieni,— se recunoașteau învinși morali ai războiului, fiind deci ei partizanii unei revizuiri, care să răstoarne întreaga situație.

Ori ce regim deliberativ, suferă de o deficiență de dinamism; dar nu ideologia a dat faliment în vremea din urmă, ci oamenii care au susținut'o și o reprezintă și astăzi.

In democrație, fiecare are dreptul să vorbească, dar sunt ascultați toți numai cu „o jumătate de ureche" și nu impresionează nici unul; pe când în statele totalitare vorbind „unul" singur iar toți ceilalți ascultând, vorbitorul capătă accente proletice, (în alte împrejurări, aceasta ar fi fost ascultat numai la un spectacol).

Apoi tot azi, tehnica modernă a amplificat vocea vorbitorului cu mult peste intesitatea corzilor vocale ale omului, Cuvântul dela Tribună a căpătat o autoritate, care a întrecut și întrece orice prestigiu din trecut,

Megafonul a influențat auditorul, mai mult ca'orice tun, de orce calibru.

Explozivitarea verbului oratorului totalitar, influențează azi (și aceasta este o realitate) și pe auditorul din tabără adversă.

Democratul face pe filosoful, desprețuind procedeele taberei adverse. Dar nu-i mai puțin adevărat că a perdut și stăpânirea asupra maselor propri, inițiativa sa — dacă era — paralizându-se, prin frica de a nu fi urmat de mulțime.

Așa s'a făcut că democrația a început să se identifice cu lașitatea. Partea mai gravă (mulțimea nu o sesizează) e că în lașitate s'a cuibărit și o oarecare perfidie.

Relațiile între țări, n'ar trebui să fie influențate de regimuri interne.

In războiul 1914—1918, au fost alături Regimul absolutist—țarist,—regimul constituțional englez, ca și republica franceză și cea americană.

Nici pentru pace, diferențiarea de regimuri n'ar trebui să fie o piedică și o retranșare în propria idiologie. Și daoă regimurile totalitare; prin fanatismul lor, fac impresia că vor să debordeze în interiorul altor țări,—vina o poartă țările democratice, care n'au avut nici un „om" care să atragă marea mulțime. Țările democratice au stat mereu în defensivă, ajungându-se până la recentul acord dela München!

Cedarea reprezentanților regimurilor democratice, s'a făcut și din cauza nesiguranței conducătorilor acestor State. Vinovate sunt marile țări, cu destule resurse în valori,—și care totuși nu pot să aleagă pe acei care să asigure victoria regimurilor.

Majoritatea unui popor este aceia care decide și deaceia și marea Franță,—frământată de atâtea partide—n'a putut fi îndrumată spre o mișcare de opinie publică care să determine un oarecare dinamism.

Intre Știință și Literatură

O convorbire spontană cu d. prof. Miller dela Universitatea Mihăileană

Este știut că pentru intelectualii de carieră și de consacrare științifică, literatura, și mai ales beletristice, poezia, muzica, plastica, (de sigur cu onorabile excepții) sunt considerate ca o... pierdere de vreme, ca o simplă distracție Marele scriitor *Bjornsjerne Bjornson* a mers mai departe, arătând că pentru omul de știință și de studii aprofundate, până și iubirea, viața conjugală cea mai senină și ideală, este o calomnitate, o piedică, o... pierdere de timp —ceiace e descris atât de frumos „idilic în delicioasa-i comedie de salon: *Geografie și iubire...*

Atari subiecte... triste se găses, numeroase, în mai toate literaturile moderne—și se cunosc cazuri că unii oameni de științe pozitive și de laboratoor, pentru... destindere spirituală, caută distracții cetind romane de senzație: aventuri, crime, manopere detective a la Sherlock Holmes, „romane captivante", și chiar cele fantastice ale lui Jules Verne (deși acestea au și o valoare științifică), călătorii extravagante la poli, prin deșerturile Africei, sau prin... „câmpiile mortuare ale Siberiei".

*

Nu mică mi-a fost surpriza și deatul de plăcută, când într'una din aceste superbe după-amezi de toamnă, întâlnindu-mă, prin romanticele alei dela Copou cu dl. *profesor Miller*, dela facultatea noastră de științe, și reputat matematician, am intrat într'o interesantă discuțiune culturală și de istoriografie literară, după-ce mai întâi îi cerusem, în treacăt, un mic consult matematec pentru a reține într'o atare formulă ceea-ce M. S. Regele Carol II a preconizat în luminoasa-i cuvântare rostită în actuala sesiune a Academiei Române; că firul istoric nu poate nici când fi întrerupt. că trebue să păstrăm recunoștință și cult pios marilor noștri înaintași, pentru interesul prezentului și grija de viitor. Mă gândiam atunci la următoarea formulă:

Trecutul+Prezentul = Viitorul,

*

Dar dl. prof. Miller, știndu-mă că sunt un incult în domeniul științelor matematice, m'a situat îndată pe un teren mai convenabil pentru mine, și spre marea mea surprindere, mi-a pus următoarea întrebare, demnă de tot interesul:

— *„Recunoscând marile merit și gloria legitimă societății literare „Junimea", mi se pare că oameni noștri de cultură săvârșesc involuntar, o nedreptate, să-i zicem istorică, ignorând alte grupuri culturale care au militat în alte curente, activând rodnic în câmpul spiritualității și culturii naționale".*

Punându-mi această prea interesantă problemă, dl. prof. Miller m'a pus pe gânduri cu atât mai mult cu cât d-sa mi-a dat preciziuni, vorbindu-mi de revista, cunoscută doar de istoriografii noștri specialiști, *„Tranzacțiuni Literare"* scoasă pe vremuri de șeful curentur lui latinist și marele luptătonaționalist de peste Carpați-*August Treboniu Laurian*, cla, sicul savant, care a tipărit, la Viena, în limba latină, valoroasa operă „Tentamen criticum" și care a fost adversarul lui *Maiorescu*, ca și fiul său *Dim. Laurian* ,devenit în cele din urmă ferventul adept al marelui critic junimist și directorul ziarului *„Constitutionalul"* (al lui *Carp* și *Maiorescu*).

Mi-a mai dat ca exemplu — într-u argumentarea ideei expuse aici sumar— „Revista Contemporană" în jurul căreia se grupează scriitorii epocei; și dl. prof. *Miller* înșirându-mi câți-va dintre colaboratorii acestor publicațiuni

(Continuare în pagina 2-a)

(Continuare în pagina 2-a)

TESTA
La dureri de cap, dinți

Desfacere totală de încălțăminte
din cauza mutării
LA „TEGRA"
STR. CUZA VODĂ 69
cu prețuri până la 50% reducere

Cinema Sidoli
Astăzi de la ora 3 p. m.
Teatrul de câini
Fa mosul spectacol — Atracția mondială fără precedent în teatru va fi văzut AZI — joacă schetchul comic —
SCANDAL LA GRAND-HOTEL
împreună cu filmele premieră de mare spectacol
Mary Dugan
cu CHARLES BOYER și HUGUETTE DUFLOS
— și —
Viena-Petrograd
grandiosul succes rusesc cu WILLIAM POWEL și MIRNA LOY

Dr. Adrian Ștefănescu
Medic de Spital
Consultă pentru:
Boli interne și nervoase
METABOLISM BAZAL
Consult 4—6 p. m.
Str. Tăutu No. 2
Telefon 2269

CABINET DENTAR
Dr. D. ROMANO
s'a mutat
în Strada Gh. Lascăr
colț cu Str. Lăpușneanu
(Râpa Galbenă)

Dr. C. STRAT
Asistent Universitar
Medic al Casei Asig. Sociale
Consultă zilnic 2—5 p. m.
Boli Interne
Röntgen Diagnostic raze X
Str. LASCAR CATARGI 51
colț cu str. V. Conta

DOCTOR
Elena Preda
Medic asistent al Spitalului Socola
BOALE NERVOASE ȘI ALE GLANDELOR CU SECREȚIUNI INTERNE
ANALIZE HORMONALE
Cons. 2—6 p. m.
Str. Vasile Conta 32

De vânzare
casă gospodărească, solidă, 4 odăi, bucătărie, cămări, pivniță, apă, lumină electrică etc.
Poziție centrală lângă tramvai și Hală. Preț foarte avantajos. A se adresa la ziar.

Călătorii eftine și comode cu 50% reducere pe ctr. Iași — București dus și întors cu plecarea Sâmbătă ora 21.47 și înapoierea Marți seara ora 23 din Capitală. Locuri limitate. Informațiuni și inscrieri la Agenția Wagons-Lits // Cook Iași, P. Unirei 1. Inscrierile se primesc până Vineri ora 6 p. m.

Mica Publicitate

HOROSCOPUL VIEȚII Dv. Vă dă deslușiri referitor la caracter, căsătorie, judecăți și loterie. Veți afla zilele și numerele norocului Dvs. Trimiteți data nașterii grafologia germană „Cornelius" Cluj, Str. Subdeal 12.

FARMACIST dorește preluarea unei farmacii mici, eventual la țară, sau post în farmacie.
A se adresa la ziar.

IMOBIL-VILA, nou, compus din 6 camere, baie, instalații moderne, grădină, în plin centru, de vânzare. A se adresa la ziar.

CAUT SPRE INCHIRIERE cameră mobilată în centru. A se adresa la ziar sub C. S.

DE INCHIRIAT 2 camere mari elegante cu verandă, bucătărie și atenansele necesare. Un salon mare elegant cu intrare separată. Ambele în fața Palatului Administrativ, capătul străzei Rosetti 47.

CAMERĂ MOBILATĂ de închiriat, confort, lumină electrică, cuvetă, teracotă, intrare separată, acces baie, în str. Bărboi 6.

DE VÂNZARE imobil cu tot confortul situat în strada Apedue 23 situat apro pe de Hala mare și centru. Doritorii se pot adresa la imobil în fiecare zi între orele 2—4.

Amatori fotografi
Developați, copiați, măriți la
Fotograful Z. WEISS
Piața Unirii
Găsiți Rollfilme, Pakfilme, Plăci Agfa, Kodac etc. cu prețurile fabricei. — Se copiază, se mărește și se developează gratuit la Studio Fotografic
Weiss PIATA UNIRII

Notificare

Domnului
Director al Creditului Funciar Urban Iași
Str. Carol 40-42

Subsemnata Alexandrina Popovici, din Iași str. I. C. Brătianu No. 5o, cu domiciliul ales la dl. Maior I. Panaitescu din Roman Bulev. Carol 19, unde mi se vor face toate comunicările și actele de procedură; vă notific conform art. 1 și urm. din Decretul-Lege Nr. 3380/1918, că mă opun la plata capitalului și procentelor cuvenite pentru următoarele scrisuri funciare 5% ale Societăiii Dvs.:

No. 3o1878 lei 5o.ooo; No. 17190l și No. 180306 a câte 2o.ooo lei; și 26 scrisuri a câte 1o.ooo lei cu N-rile: 75092, 84o66, 92492, 93o2o, 14o365, 161393, 16 634, 2o4o37, 2o7536, 2o9662 21o46o, 21o461, 21o462, 21o463, 21o464 2.0860, 21o462, 21o981, 21o982, 213954, 213955, 213956, 213957, 213958, 213959, 213963, toate scrisurile în număr de 29 (douăzecinouă) în valoare totală nominală de lei 35o.ooo (treisutecincizecimii) reduse la 262.5oo lei (două sute șase zecidouăsprezece cinci sute), toate având cuponul de 1 anuarie 1938; pe care le-am cumpărat dela Banca Solomon Aizicovici din Iași a 5 Noembrie 1930. Cupoanele le-am încasat dela Dvs. de la 1 Ianuarie 1931 până la Iulie 1937 inclusiv.

Titlurile de mai sus, împreună cu cupoanele mi-au fost furate prin efracție în noaptea de 3 Octombrie 1937; autorii furtului sunt Marin Ionescu din Iași str. Sadoveanu 6, Efraim Landman din Roman strada General Macarovici 5 și Gherman Friedman din Roman str. Ștefan cel Mare 2o6, și cumpărate de către Ozias Herșcovici din Bacău str. Regele Ferdinand No. 1o și Simon Marcovici din Bacău Calea Mărăști 5, ambi comercianți, cari nu s'au conformat art. 16 din sus zisul Decret-Lege.

Cu stimă,
Alexandrina Popovici

Chr. T. Cristea și întreaga familie mulțumesc pe această cale tuturor prietenilor și cunoscuților, care prin prezența lor sau în scris au luat parte la marea durere încercată prin pierderea scumpei lor
Anna C. Cristea

Informațiuni

x *„Scala" anunță că a menținut prețurile reduse săptămâna aceasta, deși reprezintă cele mai mari și scumpe filme: „Uraganul" și „Un carnet de bal".*

x **Dr. M. Segal** *medic de spital,* **mutat** *în str. Cuza Vodă No. 83 (Palatul Braustein), consultă și operează boli de* **nas, gât și urechi** *între 8-10 a. m. și 3-6 p. m. Telefon 1767.*

x DR. GH. COSTIN medic radiolog consultă zilnic dela orele 3—5 p. m. în str. Petru Rareș No. 9. Telefon 1372.

x Unele cârciumi și restaurante servesc clienților diferite ape drept „Borviz de Borsec".

Rugăm onoratul public să nu se lase indus în eroare și să pretindă—atunci când cere Borviz — ca dopul să fie neperforat, pe el să fie scris „Borsec" iar staniolul intact.

Pentru orice neregulă ce-aruim să avizați spre a ne adresa Justiției. Vasile Gh. Mândru, Reprezentantul societății „Borsec".

Azi la Phoenix
dela ora 3 p. m.
Prețuri: **14, 10 și 5 lei**
Tarantella
realizare extraordinară cu marea artistă și cântăreață
Janete Macdonald
Al doilea film,
Taina Ocnașului
cu VICTOR MC. LAGLEN și PETER LOORE
Complectare Jurnal sonor

Sâmbătă seara
ora 21.47
50% REDUCERE pe C. F. R.
Iași - București
Inapoierea Vineri seara ora 23.
Informațiuni și înscrieri la Wagons-Lits // Cook, Piața Unirii Nr. 1.

Regimuri democrate și regimuri totalitare

(Continuare din pagina 1-a)

Lupta dintre partidele radical, socialist, comunist, cu cel regalist și cu altele, și pe de altă parte pretențiile prea multora în conducerea acelei țări, au făcut să scadă spiritul de ofensivă și de unire sufletească.

Dar un popor nu poate progresa, lucrând numai în spirit defensiv.

Aceasta-i regulă nestrămutată!

Rar, câte un priministru mai isteț—în Franța—, se inbiba de o popularitate mai abundentă, pentru ca ceva mai târziu un altul să pretindă popularitatea.

Ne aducem aminte de acel Pierre Laval,—urmat așa de bine de majoritatea poporului francez—azi uitat și părăsit!

Nu numai intempestivitatea unui om—și Franța a avut mari prim-miniștri—poate determina și electriza un popor întreg!

Se simte o lipsă de conducere mai strânsă, la statele democratice, iar un ins nu poate face, la un moment dat totul, dacă nu e secondat mereu de întregul popor al țării sale.

Intreaga colectivitate, atât franceză cât și engleză, s'au comportat—în ultimele zile cu totul în pasivitate, ba chiar, „defetist",—până la un punct oarecare.

Av. EUG. MARINESCU

Polițistul Asurdoae
a fost depus la Galata

Eri a fost înaintat parchetului polițistul Ioan Asurdoaie, pentru crimă săvârșită cu premeditare, și neisbutită.

Acesta a tras asupra prietenei sale 3 focuri de revolver, pentrucă o bănuia că îl înșeală cu un șofer.

Polițistul a fost deferit cabinetului de instrucție, unde după ce i s'a luat interogatorul, magistratul instructor i-a emis mandat de arestare, fiind depus la Galata.

Teatrul „TRIANON"
Joi 20 Octombrie orele 9 jum. seara
Turneul marilor stari ai teatrului Evreesc
SIDY THAL și ADOLF TEFNER
în fruntea unui ansamblu de prim rang joacă extraordinarul succes Bucureștean
ABANDONATA
Piesă muzicală de Calmanovici jucată în Capitală de 90 ori. Bilete la casa teatrului

Astăzi au fost scoase Moaștele Sfintei Parascheva
Pelerinajul dela Mitropolie. Aspecte. — Programul sujbelor religioase

Incă de ieri se observau pe străzile Iașului cârduri de țărani cu desagii în spate, ce dădeau ghes spre Mitropolie.

Mâine e Sânta Paraschevă! Urmând o veche tradiție, azi dimineață s'au scos din catedrala metropolitană, moaștele sfintei făcătoare de minuni și au fost așezate pe un pedestal în curtea Mitropoliei.

Ca de obiceiu în asemenea imprejurări, vine mult norod în Capitala Moldovei, mânat de îndemnul credinței, din cele mai îndepărtate colțuri ale țării.

Abia scos din catedrală, sicriul sfânt este înconjurat de mulțimea credincioșilor care roiesc în jurul lui ca albinele.

Iar călugării cu rândul, fac rugăciuni și împart norodului ce se perindă prin fața moaștelor vată sfințită. Și astfel pelerinajul continuă la Sf. Parascheva zi și noapte.

S'a crezut că minunile ce s'au iscat prin unele locuri, ar putea să aibă oarecare influență asupra acestui pelerinaj, în sensul de a se impuțina numărul celor dornici de tămăduire a durerilor trupești și sufletești ce-i rod.

Dar nu.

Pelerinii au rămas constanți în marea lor credință și nădejde că moaștele sfinte au cu adevărat darul tămăduirii dumnezeești. Și stăpâniți de această credință, vin de se închină moaștelor sfinte...

Aspecte

Din sugestie chiriarhală, părintele Ghervasie, Marele Eclisiarh, a pus ordine în curtea metropolitană.

Anul acesta nu se mai înșiruesc tarabele negustorești pe calea ce duce spre sicriul sfânt. In locul lor au fost așezate câte-va mesuțe cu cărți sfinte, cruciulițe și lumânări.

Se strigă cuviincios fără ridicări de glasuri și îndemnuri sgomotoase.

Dincolo de poarta curții Mitropoliei, însă e concurența în toi.

Fiecare își laudă marfa expusă pe tărâbi.

Dacă în curtea Mitropoliei se vând lucruri pentru cultivarea sufletului; dincoace se vând articole pentru îndestularea trupească... Una fără a te, nu se poate...

Astăzi Joi, la orele 4 p. m., se va face Vecernia Mare și sfințirea Artoselor—cu un sobor de preoți cu P. S. Vicar, după care va vorbi ieromonahul Vasile Vasilache.

La ora 8 seara va cânta școala de Cântăreți, afară în fața Catedralei, mai multe cântări religioase: concerte, podobii etc. La ora 9 va ține predică depe treptele Catedralei, Preotul Haralambie Vasilache.

Mâine Vineri 14 Octomvrie

La orele 8 a. m., se va face aghiazmă, în fața Catedralei Sf. Mitropolii, de un sobor de preoți.

Iar dela orele 9—12, se va oficia Sf. Liturghie de Inalt Preasfințitul Mitropolit Nicodim, înconjurat de un sobor compus din P. S. Vicar, P. C. Arhim. Scriban și preoții Catedralei.

Predica zilei va fi ținută de P. C. Preot Profesor Gala Galaction.

Seară, la orele 6 se vor duce Sfintele Moaște, în Catedrală, cu aceiași procesiune, ca în ajun. In fața Catedralei, de pe treptele ei, va ține o predică P. C. Arhim. Iuliu Scriban.

După așezarea Sfintelor Moaște în Catedrală, se va oficia de către preoți un Acatist.

O nouă reclamație
împotriva d-lui dr. Rămureanu

La parchet s'a prezentat d. Colonel dr. Anghel Dockman, introducând o reclamațiune cont a d-lui dr. Aurel Rămureanu din Tg. Frumos.

Reclamantul acuză pe dr. Rămureanu de furtul unui inel de mare valoare și cere a se face cercetări asupra împrejurărilor în care a ajuns în posesia bijuteriei.

Convocarea cerealiștilor la Camera de Comerț

Conducerea Camerei de Comerț a convocat pentru ieri la Cameră pe toți cerealiștii, morari, măcinătorii și mijlocitori oficiali din raza acestui oraș.

Au luat parte d-nii: Gall, inspector general din Ministerul Economiei Naționale, C. Pogor, președintele Camerei de Comerț împreună cu consilierii instituției, d. Fruchtman, din partea morarilor, I. Fotea, din partea cerealiștilor, etc.

A luat cuvântul d. inspector Gall, care a atras atenția asupra modului cum funcționează oboarele de cereale din oraș și județ, a căror activitate lasă de dorit.

Se pune în vedere cerealiștilor, că guvernul este hotărât să aplice cele mai aspre pedepse dacă vor mai continua a cumpăra grâul în afara oboarelor.

Au mai vorbit în aceiași chestiune d-nii: C. Căpriță, I. Fotea, C. Pavli, Fruchtman, după care ședința a luat sfârșit.

Peste câteva zile se va întocmi un nou plan de activitate în această direcție și care va cuprinde aspre măsuri contra acelor cari nu îndeplinesc dispozițiile legale.

REP.

Activitatea la Primărie

Noui conducători ai Primăriei Municipiului Iași, d-nii: G-ral C. Ionescu, primar și Cafon Militeanu, ajutor de primar, au primit eri în audiență de prezentare pe alți șefi de servicii ai instituției, care au fost recomandați de d. avocat Chiril Dragar, secretarul general.

Noui edili s'au întreținut îndelung cu șefii de servicii, fiecare expunând situația biroului ce-l conduce.

D. primar C. Ionescu a luat cunoștință de situația fiecărui serviciu.

La urmă s'a hotărât înființarea unui birou special al presei, care a fost încredințat conducerii d-lui Gr. A. Carp, directorul Administrator al Municipiului.

Chestiunea străzii Făinei

Printre străzile supuse refacerii, este și str. Făinei.

Pentru început, s'a dat dispoziție ca toate construcțiile insalubre și neregulamentar făcute, să fie dărâmate, urmând ca apoi să înceapă pavarea străzii.

Iată însă că o parte dintre locuitorii acelei străzi, se opun la dărâmarea caselor lor și au intervenit să se amâne pentru la primăvară.

REP

Între Știință și Literatură

(Continuare din pagina 1-a)

mi-a amintit pe poetul *Mihail Zamfirescu*, pe *D.A. Sturdza* pe *V. A. Urechie* și alții — între care și pe părintele său *scriitorul Miller*, considerat de către marele nostru istoric d. prof. *N. Iorga* ca un precursor al lui *Caragiale*, în marea sa operă „Istoria Literaturii Române" (cer iertare d-lui prof. *Miller*, pentru această ultimă reminiscență, pe care d-sa a evocat-o în treacăt și lipsit de orice sentiment filial, ci numai pentru adevărul istoric).

*

M'am despărțit de dl. prof. Miller, reflectând mereu asupra problemei puse. Foarte interesantă!

Intr'adevăr, gloria societății „Junimea" în luminosul ei apogeu, a aruncat o umbră și uitare asupra multor scriitori și curente.

In rândul revistelor amintite de distinsul profesor ieșan, mi-au venit în minte—pe drumul parcurs dela Copou spre casă,— alte publicațiuni și scriitori, ca „România Literară" a lui *Alexandri*, „Literatorul" lui *Macedonschi* „Revista Nouă" a lui *Hașdău*, „Contemporanul" fraților *Nădejde* „*Arta Română* a d-lui *N. Petrașcu* „*Viața*" lui *Vlăhuță*, „*Viața Nouă*" a defunctului prof. și literat *Ovid Densușianu*, „*Revista Idealistă*" a dl. *Holban* dela Dorohoi „Cultura Românească" a d-lui prof. *I. Găvănescul* „*Epigonii*" lui *S. Prasin* și *E. Herovanu*; „Îndrumarea" scoasă la Iași de d-nii *Sebastian Moruzzi*, și *Dr. P. Zosin* și atâtea alte publicațiuni mai vechi și mai noui, în jurul cărora au activat atâția scriitori, poeți și prozatori, mai mari și mai mărunți, toți însuflețiți în dorința de a desvolta arta și cultura națională.

*

Interesantă problemă culturală ce mi-a pus'o dl. prof. *Miler* este de resortul și de domeniul cercetărilor de mare autoritate.

In ce mă privește personal, o consider ca un mare și inedit elogiu închinat epocalei „Junimei".

C. SATEANU

„Meseceul"
Extensia culturală

SOROCA—Sâmbătă 15 Octombrie în sala corpului didactic, *Dl. Prof. N. Florov* va conferența despre: „Bogăția rolului Sorocean și câteva sugestii pentru valorificarea lui.

IAȘI—Duminică 16 Oct. ora 16 jum. în Aula Universității Dl. *O. Andreescu* Doctor în litere va conferența despre: „Cehoslovacia în trecut și astăzi".

Aceste conferințe fac parte din ciclul săptămânal al Extensiei culturale a Meseceului.

BUCURIA DE A TRĂI..

vă va fi dublată dacă digerați bine

Numeroase sunt persoanele cari trebue să renunțe la plăcerea mesei, pentrucă digestia lor este penibilă, pentru că simt indispoziții sau congestii după mese. Sfătuim pe acele persoane de a lua în fiecare zi o lingură de Urodonal în apă. După puține zile ele vor fi surprinse de a constata că „totul trece bine" și că stomacul lor nu este mai greu, nici balonat. Urodonal este eliminatorul perfect al tuturor elementelor dăunătoare sau inutile. Grație acestor virtuți curative, el restabilește repede buna funcționare a stomacului și a intestinului descongestionând ficatul.

URODONAL DEZINTOXICĂ ORGANISMUL

LA FARMACII ȘI DROGUERII

CHATELAIN — ESTE UN PRODUS CHATELAIN, MARCA DE INCREDERE

Fulgerul din București

Fabrică de Boiangerie și Spălătorie Chimică

Instalațiuni speciale pentru extras praful, degresarea și desinfectarea complectă a hainelor, revopsirea hainelor în orice culori.

Fabrica str. Dragoș No. 29

Birourile Fabricei: Str. Cuza Vodă 35 — Lăpușneanu 15
Victor Place 6 — Anastasie Panu 69

Sâmbătă seara

la ora 21.47 pleacă trenul cu

50% REDUCERE

— LA —

București

Inapoierea Marți seara ora 23 din Capitală

Inscrierile se primesc la Agenția Wagons-Lits
Iași Piața Unirei 1

Ședința Consiliului Profesoral al Școalei Politechnice

Eri dim. a avut loc ședința Consiliului profesoral sub președenția D-lui Prof. Dr. C. Otin rectorul Școalei Politechnice. A luat parte întreg corpul profesoral.

S'a luat act de donația Ministerului Educației Naționale prin care s'a pus la dispoziția Școalei localul Școalei Normale de fete de la Copou.

Acest local urmează a fi amenajat cu concursul Ministerului, care a promis fondurile necesare.

Consiliul Profesoral a hotărât ca în locul d-lui Ing. V. Serghie, titularul conferinței de Electrotechnică să fie numit supleantul d. ing. Dr. Vasiliu șef de lucrări la laboratorul de Electricitate.

In ceiace primește cererile de inscriere a studenților de la Institutiile Technice Universitare consiliu la hotărât ca să se cerceteze fiecare caz în parte.

Deschiderea cursurilor Școalei Politechnice va avea loc Duminică 30 Octombrie, cu care ocazie se va face o sfeștanie.

Cuvântul de deschidere va fi rostit de d. Rector C. Otin, iar d. Prof. N. Costăchescu va ține prelegerea de deschidere.

In ceeace privește acordarea bursei „V. Adamache" instituită de Academia Română, s'a format o comisiune din d-nii St. Procopiu T. Ionescu și C. Gheorghiu.

N. D.

Reședința Ținutului se mută în str. Coroi

Problema localului pentru Rezidență, a fost definitiv soluționată.

A fost închiriat imobilul din str. Coroi proprietatea d-lui George Brăteanu, cu suma de 350 mii lei anual.

Instalarea în noul locul se va face săptămâna viitoare.

∴ INSTITUȚII IEȘENE ∴

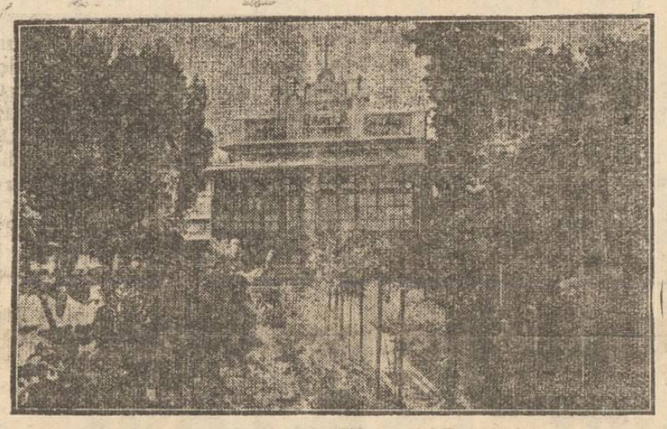

Capela Azilului de bătrâne „Eufrosina Baș" din Str. Lascar Catargiu, unde s'a oficiat zilele trecute parastasul în memoria neuitatelor donatoare Eufrosina și Eliza Baș.

Moartea naționalistului basarabean V. Secară

S'a stins din viață în Soroca institutorul Vasile Secară, fost prefect și deputat al județului.

Defunctul era unul din luptătorii pentru cauza românismului în Basarabia și un susținător agrig al școlii moldovenești de peste Prut.

In 1917 Secară a fost cel dintâi care a cerut telegrafic, unirea Basarabiei cu patria mumă.

Inmormântarea s'a făcut în prezența autorităților și a unui public numeros.

PRAFURI MIGRENO-NERVOSIN COCOȘEL GĂSECKI

inlat.→ DURERILE de CAP, de DINTI, GRIPA, RĂCEALA

CERETI PRAFURI ORIGINALE COCOȘEL

Vizita d-lui prim-procuror la penitenciarul Galata

D. Casian prim procuror, însoțit de d. procuror Radu Tomșa, au făcut o vizită la Penitenciarul Galata, unde au fost primiți de d-nii director V. Dimitrescu și Georgescu sub director.

Magistrații au inspectat închisoarea, interesându-se de regimul la care sunt supuși deținuții.

Reprezentanții parchetului au rămas pe deplin mulțumiți de felul cum sunt tratați deținuții și cum este administrat penitenciarul, exprimând felicitări conducătorilor închisoarei.

Denunț neîntemeiat contra unui cunoscut farmacist

La cabinetul I instrucție, magistratul instructor a făcut cercetări în legătură cu denunțul primit contra d-lui Nicolai Dimitrescu farmacist din Tg. Frumos Jud. Iași.

Acesta este invinuit că ar exercita profesiunea de farmacist în mod ilegal, fără a avea licența și autorizația Ministerului respectiv.

D. farmacist N. Dimitrescu, s'a prezentat d-lui jude de instrucție, depunând acte originale din care reiesă că este farmacist și că are dreptul de a profesa.

Deasemenea d. N. Dimitrescu a depus și în original acte din care reiesă că a făcut războiul ca farmacist.

Din actele depuse, s'a constatat că denunțul este neîntemeiat, iar dosarul va fi înaintat parchetului pentru clasare.

Arestarea unor spărgători

București 13.—Poliția capitalei a reușit să aresteze pe conducătorii unei bande de spărgători, care a dat numeroase lovituri în regiunea Văcei și în alte orașe.

Șefii bandei, anume Ioan Șt. Ilie și C. Păun, sunt spărgători vestiți.

CITIȚI „OPINIA„

Dela Asociația funcționarilor Particulari din Iași

Asociația Funcționarilor Particulari, de sub președenția d-lui Const. Huidei, a întocmit un raport asupra activității desfășurate până în prezent și din care rezultă că:

1. Asociația Funcționarilor Particulari (fostă de bancă), a înființat un fond de ajutor, care, în vreme de somaj a avut și are rolul lui foarte însemnat.

2. Pentru acelaș scop a creat și un fond de împrumut.

3. A înjghebat o bibliotecă cu sute de volume, care este frecventată de numeroși membrii.

4. A organizat ședințe de breaslă, fiind foarte populate.

5. A obținut însemnate avantajii pentru membrii asociației, ca: reduceri la Teatrul Național, Cinematografe, băile comunale, Strand, etc.

6. A organizat șezători și festivaluri literare.

7. A intervenit și aplanat multe conflicte ivite între patroni și salariați.

8. A înființat un birou de plasare.

9. A organizat o secție footBall, una de șah și una turistică.

10. A susținut o campanie pentru mărirea salariilor și respectarea legilor muncitorești.

Astăzi 13 crt. ora 8 seara urmează a se reîncepe ședințele de breaslă săptămânale și funcționarii de toate categoriile sunt invitați pe această cale de a participa la ședința ce va avea loc la sediul asociației, pentru care scop dl. Const. Huidei a cerut autorizația autorităților respective.

Problemă școlară

Un singur lucru aș vrea să știu

De ce-i ieftin la Gheorghiu?

Stiri judiciare

Acuzații contra unui medic. — Cabinetul II instrucție a terminat cercetările în legătură cu acuzațiile aduse contra d-lui dr. Rabinovici din Tg. Copou.

Acesta a fost reclamat justiției de dl. plotonier major pensionar Vararu, din șos. Sărărie, că ar fi aplicat un tratament greșit, pricinuind moartea soției sale.

Dosarul a fost înaintat d-lui prim procuror pentru rechizitoriu.

Diferend comercial.—Societatea Distribuția a reclamat parchetului, pentru abuz de încredere, pe comerciantul D. Dimitriu din Piața Unirei 7.

Reclamanta a încredințat comerciantului două butoaie de benzină, pe cari acesta refuză a le restitui.

Furt.—Judecătoria ocol 1 urban a condamnat la 1 lună închisoare și 2500 lei amendă, pe Marcu Sender din str. Bălți 3, pentrucă a furat un ceas de aur d-lui maior Emil Ambrozie.

Declarație falsă—Parchetul local a deschis acțiune publică contra d-nei Lucia Talmaciu din Str. Vlădiceni 3, pentru fals de declarație.

Aceasta, solicitând un certificat dela cazierul judiciar, și-a dat un nume fals, pentru a induce în eroare pe funcționar.

x **Durerea de bătături** te enervează și te indispune. Remediul îl găsiți în preparatul „ANTICALUS" soluție și pomadă care alină durerile și desființează bătăturile. Depozit Farmacia Dr. Ratianu strada Cuza Vodă 83.

INFORMATIUNI

x *Consiliul legislativ a luat în cercetare, decretul-lege întocmit de ministerul educației naționale, prin care se prevede înființarea de școli normale superioare la: București, Cluj și Iași.*

x Ministerul de justiție a avansat pe d. George Ciolan impiegat la tribunalul local, ca grefier de ședință la tribunalul secția IV.

x *Depozitul de sare* al orașului și județului Iași, a fost preluat de „Cooperativa Mixtă Păcurari".

Domnii comercianți și consumatorii sunt rugați a se aproviziona cu cantități de sare, de la „Cooperativa Mixtă-Păcurari".

x D. Sever Tipei, consilier la Inalta Curte de Casație, și-a dat demisia din magistratură.

Demisia i-a fost primită.

x Mâine 14 Oct. c. BISERICA MITOCUL MAICELOR își serbează patronul.

Serviciul religios începe cu privighere, de astăzi Joi ora 7 seara, cu un numeros sobor de preoți. Cine participă, e rugat a o ajuta câtuși de puțin biserica fiind cea mai săracă din oraș.

Bunii creștini ca totdeauna vor ține seamă de aceasta și vor lua parte cu drag.

x Primăria a dat eri o decizie prin care se expropiază în mod definitiv imobilele din str. Ștefan cel Mare, proprietatea d-lor: Moscovici, soții Sofia și Ignat Rhoe și Strul Schwartz, în locul cărora urmează a se amenaja Piața Carol I.

După cum se știe, în această piață se vor așeza statuele Regilor Carol I și Ferdinand.

Lucrările vor începe la primăvară.

x D. Eugen Petit, (consilier onorar la Inalta Curte de Casație), a fost numit membru în comisiunea pentru aplicarea codurilor penale,— care funcționează pe lângă ministerul justiției.

Decizia de numire a fost semnată eri de d. ministru Victor Iamandi.

Nostim gen de excrocherie la „Corso"

Localul „Corso" dispune de cele mai rafinate băuturi, care firește sânt și foarte scumpe.

Și totuși se găsesc amatori care să le consume.

De multă vreme dl. N. Stoicescu restauratorul „Corso"-ului observa că se cereau mereu băuturi scumpe, dar care apoi erau înapoiate de chelneri sub motiv că sânt refuzate de clienți.

D. Stoicescu a rămas nedumerit la început.

Făcând însă unele cercetări discrete, a descoperit un nostim sistem de excrocherie, utilizat de ani de zile de unul din chelneri anume Costică Bohacu.

El cerea pentru diferiți clienți băuturi scumpe pe care apoi le readuce la casă sub motiv că sânt refuzate.

In realitate băuturile erau consumate, însă chelnerul în hastie, turna apă colorată în sticle, pretextînd că... s'a refuzat comanda.

In acest fel restauratorul era păgubit de însemnate sumi de bani.

Chelnerul cu pricina a fost dat pe mâna poliției. REP.

Mâine

Hramul bisericii Prapa Doamna (Sf. Parascheva)

Mâine fiind sărbătoarea Sf. Parascheva, biserica Prapa-Doamna de lângă Fundație, de sub parohiatul părintelui Vespasian Vasiliu, își sărbătorește în chip deosebit, hramul.

Astăzi după amează se va face slujba vecerniei cu sfințirea litiei, de către un numeros sobor de preoți.

Mâine dimineață se va face slujba Liturghiei de către acelaș sobor în frunte cu pr. protopop Dim. Ciolan care va ține și o predică.

Răspunsurile vor fi date de cunoscutul cor al bisericii, dirijat de dl. Sorin Vânătoru.

Bunii creștini ieșeni sânt invitați a lua parte în număr cât mai mare la slujbele de la biserica „Prapa Doamna".

Spectacole

— TEATRUL DE CÂINI obține la „Sidoli" ropote de aplauze. Acest extraordinar număr de antract trebuie văzut de toți ieșenii dornici să petreacă și să râdă din plin.

— MAESTRUL GEORGE ENESCU va da un singur concert la 23 Noembrie la Teatrul Național.

—ANSAMBLUL TEATRULUI „COMEDIA" din București, în frunte cu Leny Coller, George Vraca și Mișu Fotino, va juca la „Sidoli", la 4 Noembrie, faimoasa comedie „Ionescu Gh. Maria".

„Trustul veseliei" în turneu

Un spectacol de comedie bufă:

DELA MUNTE LA MARE

Vara aceasta în grădina „COLOS" din București a obținut un mare succes comedia muzicală „*Dela munte la mare*" a d-lui Ion Vasilescu, talentatul compozitor și dirijorul „Alhambrei".

In prezent acest spectacol ilariant este plimbat în turneu prin țară de ansamblul I. Pizone-N. Rabega, care îi asigură succesul.

La Iași „Dela munte la mare" se va juca peste câteva zile la „Sidoli".

Un prilej pentru ieșeni de a se amuza din plin...

Sport

COMUNICAT

Liga de Est a Federației Române de Volley și Basket-Ball aduce la cunoștință grupărilor ce doresc a fi afiliate acestei federații, de a'și trimite delegați la adunarea generală a Ligei ce va avea loc Sâmbătă 15 Octombrie cor. ora 10 p. m. în localul Ligei de Foot-ball din str. A. C. Cuza (fost Arcu) No. 5 sub Hotel Bristol.

De asemenea sunt rugați a lua parte toți amatorii și simpatizanții acestor sporturi.

F. R. V-B.
Liga de Est

ULTIMA ORA

Atacuri violente împotriva clerului catolic din Austria

Viena 13. — Oficiosul d-lui Durckel, șeful național-socialiștilor austrieci, publică atacuri la adresa clerului politicianist și mai ales a cardinalului Iunitzer.

Ziarul arată că prelatul catolic a ținut o cuvântare unui grup de tineri, în care a adus atacuri incorecte la adresa Fürehrului, cu prilejul ocupării regiunilor sudete.

„Ne-am săturat de asemenea isprăvi scrie ziarul, —și vom termina în curând cu acest cler dedicat politicei, nu bisericei.

Cardinalul Innitzer să organizeze coruri religioase, nu coruri politice".

De asemenea și alte publicații național-socialiste adue atacuri la adresa clerului, ceia ce atâtă și mai mult opinia publică.

Se va confisca averea prințului Stahrenberg?

Londra 13.—„Daily Telegraph" anunță din Viena că în curând se va deschide acțiune publică împotriva prințului Stahrenberg, care va duce la confiscarea averei lui.

In întrunirile publice, oratorii național-socialiști arată că prințul a cheltuit în ultimii ani 300 milioane, a făcut datorii de 160 milioane și a vândut o treime din moșiile sale.

Au fost dizolvate partidele politice în Polonia

Londra 13.—Ziarul „Daily Telegraph" publică o telegramă din Varșovia, în care se anunță că partidul țărănesc a hotărât să nu participe la ultimele alegeri. De asemenea se abțin partidele național-democrat și socialist.

Față de această situație, guvernul a dat un decret prin care dizolvă toate partidele politice din Polonia.

Incendiu lîngă București

București 13.— Un puternic incendiu a izbucnit în comuna Chitila.

Focul s'a declarat la șira de pae a locuitorului V. Albulescu, cuprinzând apoi mai multe gospodării. Au ars până acum numeroase magazii și recolta de pe 10 hectare.

Focul continuă.

A murit Marele Duce Ciril

Paris 13. — Marele Duce Ciril al Rusiei a încetat din viață.

Marele Duce era șeful Dinastiei Imperiale Ruse. El suferea de cancer.

Citiți „OPINIA"

Moartea d-nei Zoe Savul

vechea luptătoare feministă

Astănoapte a încetat din viață, la locuința d-lui prof. I. Găvănescul din Copou, d-na Zoe Savel, văduva fostului inginer șef al Primăriei Iași mama d-nei Găvănescul și d-lui prof. univ. Mircea Savul.

Ea moare în vârstă de 78 ani. A fost o luptătoare militantă în acțiunea pentru revendicarea drepturilor politice ale femeiei, alături de Cornelia Emilian, Stamatopol și alte feministe; a fost inițiatoarea cantinelor școlare și vicepreședintă a primei Societăți feministe din Iași.

Zoe Savul moare după o activitate rodnică, încununare a unei vieți de intensă muncă și dragoste de aproape.

Inspecții sanitare ale d-lui dr. Bulău peste Prut

Centralizarea rapoartelor medicale

Dl. dr. T. Bulău, inspector g-ral sanitar al ținutului, și-a început eri activitatea în județele de peste Prut.

D-sa în trecere prin punctul Sculeni-Stânca a inspectat centrul de băi și dezparazitare din acel punct, precum și spitalul Sculeni-Târg.

Apoi a trecut în jud. Bălți, unde a inspectat 4 circumscripții sanitare, vizitând dispensarele din comunele Bucșumeni, Cioropcani Noui, Stolniceni, Scumpia, spitalul din Tg. Fălești, dispensarele Sărata, Făgădău, Bușila și Tg. Pârliți.

La întoarcere, dl. dr. Bulău a venit prin puncțul Ungheni, unde a inspectat trenul de dezparazitare din gara locală.

In toate comunele pe unde a trecut, d. dr. Bulău s'a interesat de starea sanitară locală, modul cum medicii au combătut epidemiile, cum controlează sănătatea elevilor din școli și cum s'au aplicat măsurile generale de salubritate în sate și târguri de către echipele ofensivei sanitare.

D-sa a dat pretutindeni la fața locului dispozițiunile necesare pentru bunul mers al activității sanitare.

Dl. dr. Th. Bulău a început centralizarea rapoartelor medicilor cari au luat parte la ofensiva sanitară.

Pe baza celor arătate de medici și utilizând observările personale din nenumăratele inspecții prin județele ținutului, dl. dr. T. Bulău va înainta un amplu raport asupra situației, pe care-l va înainta ministerului sănătății.

Raportul d-lui dr. Bulău, însoțit de diagrame lucrate la inspectorat, va arăta în mod amănunțit mersul epidemiilor și realizările echipelor de medici.

REP.

Procesul Drajna

București 13— Eri s'a judecat la tribunalul Ilfov, secția III, procesul moșierului din Drajna.

Din partea Soc. Drajna s'au ridicat mai multe incidente, care au fost admise.

Procesul a fost amânat în continuare pentru 1 Noembrie.

Pătrunderea economică germană în Bulgaria

Sofia 13. — Dl. dr. Funk, ministrul economiei Reichului, a sosit ieri în capitala Bulgariei, unde va rămâne două zile.

Din cercurile oficiale se anunță că e vorba de încheierea unui acord economic între Germania și Bulgaria.

Potrivit acestui pact, Germania ar urma să acorde un mare împrumut Bulgariei, să-i organizeze refacerea șoselelor și exploatarea minelor, investind capital german.

Vizita d-lui Funk în Balcani e un răspuns al campaniei de extindere economică franco-engleză în Răsărit.

Numeroase arestări în Bulgaria

în urma asasinării generalului Peef

Sofia 13. — In legătură cu asasinarea generalului Peef, șeful Marelui Stat Major, — s'au operat nmeroase arestări.

Printre cei arestați se află colaboratori ai colonelului Velcef (care acum se află în închisoare) și a lui Gheorghieff.

De asemenea au fost arestați doi deputați și doi redactori ai ziarului „Novo Campania".

Toți cei arestați sunt adversari ai politicei de apropiere cu Germania, sau sînt republicani.

*

Sofia 13.—Asasinul Kiroff, care a ucis pe generalul Peef, a suferit o trepanație. In urma unei hemoragii cerebrale el a încetat din viață fără să-și fi recăpătat cunoștința.

Sofia 13.—Din ultimele informațiuni reiese că asasinul generalului Peef era înarmat cu două revolvere automate, cu care a tras vreo 18 gloanțe asupra generalului Peef și a maiorului Stoianoff.

Ucigașul este un fost agent de poliție, originar din regiunea Kustendil.

x **Contra durerilor musculare, articulare, sciatice** de natură reumatică sau gutoasă întrebuințați **Frantzbrantwein Mentoformic Dr. Ratianu** aprobat de Consiliul Sanitar Superior. Alină durerile redând buna dispoziție.

Depozit Farmacia Dr. Ratianu, Iași Cuza Vodă 83.

Duminecă, M.S. Regele împlinește 45 ani

Țara întreagă va exprima dragoste și devotament Suveranului

București 13.—Ziua de naștere a M. S. Regelui, 16 Noembrie, a fost întotdeauna prilej de respectuos omagiu pe care țara l-a adus Aceluia ce veghiază la propășirea statului român întregit.

M. S. REGELE

Anul acesta, țara întreagă recunoscătoare că prin noua constituție adusă de El s'a ajuns la pacificarea sufletelor și la solidarizarea tuturor Românilor va lua parte la această sărbătoare, nu numai pentru a-și manifesta sentimentele de devotament și dragoste, dar și pentru a-I dovedi Lui, Regele Carol II, că este unită în jurul Tronului și gata oricând pentru jertfa supremă.

Un program grandios, al festivităților, a fost alcătuit:

La Sinaia

Duminică dimineață la ora 11.30 se va oficia la M-rea Sinaia un te-deum.

Vor asista Curtea, comandantul garnizoanei Sinaia, ofițerii superiori din garnizoană, pretorul plășii Sinaia, primarul și notabilitățile orașului.

O companie de onoare cu muzică și drapel, va da onorul.

Felicitările Curții vor avea loc în holul Castelului Regal.

Curtea înșirată, va aștepta sosirea M. S. Regelui.

Dl. Ernest Urdăreanu, ministrul Palatului, va prezenta felicitări Suveranului.

I. P. S. S. Patriarh Miron va pleca Sâmbătă la Sinaia, unde va prezenta M. S. Regelui felicitări și urări de bine din partea guvernului.

La ora 1.30 va fi dejunul la Palat.

In capitală

La ora 11.30 se va oficia un te-deum la Patriarhie.

Vor asista membrii guvernului, autoritățile civile și militare.

Un escadron pe jos, din Reg. de gardă călare, cu muzică și drapel, va da onorul.

In țară

Duminică în toată țara se vor oficia servicii religioase, în prezența autorităților civile și militare.

In localitățile unde există armată, o companie va da onorul.

Intelegere anglo-italiană în chestia Mediteraniană

Paris 13.—Corespondentul ziarului „Le Matin" din Roma, află următoarele:

1) O înțelegere completă în ce privește problema spaniolă a fost stabilită între d-nii Benito Mussolini și Neville Chamberlain.

2) D. Neville Chamberlain va prezenta pactul anglo-italian spre ratificare parlamentului britanic, chiar în ziua de 1 Noembrie, când va fi redeschisă sesiunea parlamnetară.

*

Berlin 13.— Agenția D. N. B. anunță că sunt lipsite de orice temeiu toate zvonurile răspândite despre pretinsele piedici, și divergențe de păreri în negocierile anglo-italiene, privitoare la problemele spaniolă și mediteraneană.

Dimpotrivă, între guvernele din Roma și Londra s'a realizat o înțelegere deplină și pactul anglo-italian va fi ratificat chiar la începutul sesiunii parlamentare, care se deschide la Londra în ziua de 1 Noembrie.

Concursul de tir interbalcanic

Sofia 13.—Ieri a avut loc la Sofia concursul de tir interbalcanic, pentru câștigarea cupei „Regele Carol II".

A fost clasat întâiul și a câștigat cupa, concurentul bulgar Cristovici.

SONIA
ȘI-A REDESCHIS
Atelierul de confecții
în str. Lozonschi (casele Schonblum)
aducând ultimele modele

Vizita d-lui Rezident regal la Spiridonie

Dl. Rezident Regal M. Negruzzi a făcut azi dimineață o vizită la Epitropia Sf. Spiridon, pentru a se interesa de nevoile acestei instituții.

Dl. Rezident a vizitat noile clinice, în vederea ajutorului ce trebue acordat Spiridoniei pentru terminarea lucrărilor.

D-sa a fost condus prin instituție de către d-nii efori Gr. T. Popa și director general A. M. Frimu.

*

Suntem informați că unul din actualii epitropi ai Spiridoniei și-a înaintat demisia.

Demisia se află în cercetarea d-lui Rezident Regal.

In urmărirea unui elev dispărut dela casa părintească

La poliția locală s'a primit reclamația d-lui Zamfir Drăgulănescu din Baia, prin care se cere urmărirea fiului său Romeo Drăgulănescu elev în clasa III-a a Liceului Comercial din Falticeni.

S'au luat măsuri pentru identificarea fugarului care se pare că s'ar fi refugiat la un prieten al său din cartierul Bogdan din localitate.

Drama d n str. Carol. — Astăzi după amează, în fața Tribunalului Secția II, se va judeca confirmarea mandatului de arestare a agentului Ion Asurdose, autorul dramei pasionale de la căminul „Regina Maria" din str. Carol No. 31.

OPA 12

Mari fraude cu permisele C.F.R.

București 13.—O vastă afacere cu fraude la permisele de C. F. R., a fost descoperită în capitală.

Până acum au fost arestați doi subdirectori ai Casei Asigurărilor Sociale, Mircea Ciurea și Ion Sava, șeful permiselor C. F. R. anume Boțan și câțiva funcționari.

De asemenea au fost suspendați mai mulți funcționari.

Ancheta e în curs.

O intervenție anglo-americană împotriva Japoniei?

Washington 13.— Cercurile oficiale sunt foarte îngrijorate de înaintarea Japonezilor în China de Sud.

Statele-Unite sunt de acord asupra unei colaborări cu Anglia, pentru o intervenție energică asupra Japoniei.

In cazul unei înțelegeri, cele două flote ar urma să facă demonstrații în apele Pacificului.

Situația guvernului englez

Berlin 13. — Agenția D. N. B. transmite o telegramă din londra în care se arată că persistă încă în opinia publică engleză svonul despre necesitatea unei remanieri a guvernului.

Acest svon însă nu este întărit de nici o știre oficială.

x Ministerul Sănătății și Ocrotirilor Sociale a numit pe d. Patrașcu ad-tor al Sanatorului t. b. c. dela Erbiceni-Iași; iar pe fostul ad-tor d. Bărbieru, l-a transferat la colonia de Muncă Galata.

Ultima și cea mai formidabilă descoperire a ecranului
ZARAH LEANDER
Fermecătoarea cântăreață vienezâ, apare în cea mai magistrală realizare a lui GEZA VON BOLVARY
PREMIERE
MUZICA DIVINA — BALET EXTRAORDINAR
DANSURI SUPERBE — TOILETE MODERNE
Odată cu cel mai senzațional film de aventuri în Far Westul american
S'a născut un imperiu
Ambele serii ale colosalului cowboy, cu
Joel Mc. Crea și Frances Dee
într'un singur program, cu începere de
Luni 17 Oct. la Scala

Cumpăr aur de dinți, bijuterii. Vindeți bine **Brătianu** 82
Ceasornicar specializ. Paris

PIERDUT aseară pe strada Lăpușneanu două foto-copii după o diplomă de licență în chimie.
Rog a le aduce la ziar pentru G.

x La boalele de ficat și intestine se recomandă numai BORVIZUL DE BORSEC.-

DOCTOR
SOLO SCHREIFEL
SPECIALIST IN
BOLI DE PIELE, VENERICE, SIFILIS
Tratamentul precoce al sifilisului prin examenul ultra-microscopic
DIATERMIE
Raze ultra-Violete
Consultații și tratamente
7—10 dim. și 2—9 seara
Str. Anastasie Panu 70
Telefon 2101

SCALA
Mâine Vineri (Sft. Paraschiva)
Sâmbătă și Duminică
Dimineața de la ora 10
URAGANUL
UN CARNET DE BAL

ANUL XXXIV No. 9464

1 LEU

SAMBATA 15 OCTOMBRIE 1938

ABONAMENTE:
Lei 350. . . . . pe un an
„ 180. . . . . „ 6 luni
„ 90. . . . . „ 3 luni
„ 35. . . . . „ 1 lună
„ 1500. . . Instituţii publice

OPINIA

Ziar popular cotidian

Atelierele tipografice „Opinia" - IAŞI STR. LAPUŞNEANU 37

TELEFOANE
Redacţia. . . . No. 1298
Administraţia . . . „ 1299
Serv. de noapte red. . . „ 1186

Redacţia şi Administraţia
IAŞI STR. LAPUŞNEANU 37

Director C. R. GHIULEA

BIBLIOTECA UNIVERSITĂŢII IAŞI

Guvernare complectă

Regimul partidelor politice (înlăturat la vreme) dădea guvernări unilaterale. Un guvern dădea prioritate băncilor şi industriei mari; altul încuraja în oarecare măsură agitaţiile muncitoreşti şi ţărăneşti; un guvern se îngrijea exclusiv de viaţa orăşenească; altul se preocupa numai de problemele agricole. Şi aşa mai departe.

Erau guvernări unilaterale, care nu reuşeau să imprime ţării o propăşire armonică şi generală.

Această mare lipsă în conducerea unui Stat, a fost înlăturată sub regimul nou, întemeiat pe Constituţia din Februar.

Astăzi avem o guvernare care se îngrijeşte de toate laturile vieţii de Stat, acordându-i fiecăruia atenţia cuvenită, în raport cu însemnătatea socială şi naţională.

Guvernul de astăzi încurajează cu chibzuială, şi în măsura trebuitoare, atât agricultura, cât şi industria; viaţa sătească deopotrivă cu viaţa orăşenească. Protejează capitalul, pentru înviorarea vieţii economice; dar ocroteşte şi munca. Se îngrijeşte de plugărime, cît şi de muncitorimea orăşenească. Are grijă deopotrivă, de armată, de magistratură, de corpul didactic, de cler, de funcţionărime, de profesiunile libere etc.

Guvernul de astăzi este de autoritate, ţinînd cu energie frîna conducerii în ţara întreagă. Totuşi a amendat centralismul, dînd viaţă provinciilor, prin reforma administrativă descentralizatoare.

S'ar putea da multe alte exemple, care toate duc la concluzia că prin regimul nou, am căpătat **o guvernare complectă**, de armonie socială şi naţională. Am căpătat o guvernare care satisface, simultan, toate nevoile obşteşti, — fiind chezăşia propăşirii Statului, după capacitatea şi dreptul lui de dezvoltare.

Numai după câteva luni de aplicare a Constituţiei din Februar, efectele se văd. Incâţiva ani, ţara va avea o înfăţişare nouă.

Antisemitismul fascist

Precum se ştie, guvernul din Roma a luat măsuri severe împotriva evreilor, după modelul regimului din Germania. O categorie de evrei va trebui să părăsească Italia. Şi de aceia, unii negustori evrei îşi lichidează afacerile.

Iată, în clişeu, o prăvălie evreiască din Roma, pusă în lichidare.

15 LEI ZIUA DE MUNCĂ!

Acesta este titlul unui articol din ziarul „Semnalul" datat Sâmbătă 8 Octombrie 1938, în care articol se spune că s'a fixat — în unele regiuni — munca ţăranului pe moşia boierului, astfel:

15 lei pe zi de bărbat.

10 lei pe zi de femee.

5 lei pe zi de copil.

La citirea articolului în cauză, un sentiment de groază mi-a cuprins sufletul: mi-am adus aminte de biciul dragomanului, care m-a plesnit când munceam pe moşia boerului!

Am văzut din nou mămăliga verde, scrumbia roşie şi brînza iute ce-o mâncam. Am retrăit acea viaţă de câine şi de rob, care înfioară şi poartă în suflet răsbunarea.

Au trecut 24 ani de atunci. Ţăranii muncitori au făcut răsboiul unde au murit cu sutele de mii. Prin văi şi munţi se mai găsesc umede oasele lor.

Aceste rămăşiţe omeneşti sunt mărturie vie de vitejie şi credinţă. Au venit prefaceri sociale, faimoasa lege a muncitor agricole din 1908 a fost abrogată, ţăranii se spunea — într'un moment istoric din viaţa neamului nostru — că vor fi chemaţi în altă măsură să-şi spună cuvântul în trebile Statului. In ce măsură şi în ce condiţiuni au fost chemaţi la aceste trebi, o ştim cu toţii.

Iar astăzi mai există preţul unei zile de muncă la ridicola sumă de 15 lei pe zi. Muncitorul agricol este deci condamnat să trăiască cu mămăligă mucegăită şi hrean. Trebue să rabde de foame şi de frig, să-l macine tuberculoza, pelagra şi sifilisul. Toate campaniile sanitare din lume nu-i pot folosi, dacă condiţiunea esenţială de viaţă nu se schimbă; dacă muncitorul aggricol, în primul rând, nu va avea ce să mânânce şi cu ce să-şi îmbrace corpul bătut de vânturi şi de ploi.

Mă întreb până când produsul muncii ţărăneşti să fie plătit cu preţ de batjocură?

Până când ţăranul să fie sclav?

De ce să poarte mereu rănile robiei?

Vrem dreptate pentru muncitorii agricoli şi pentru plugari. Cerem să se anuleze tarifele pe plata muncii ţărăneşti.

Stăruim să se găsească soluţia de a să plăti omeneşte produsele agricole, având ca bază preţul produselor industriale.

Avem nădejdea că noul regim va reuşi să facă drepturi plugărimii.

Acesta este strigătul înşelat de dreptate şi chinuit de durere, al unui fiu şi frate de muncitor agricol.

Vasile Gh. Mândru

Din toată lumea

Bugetul militar iugoslav

Bugetul de anul acesta al armatei Jugoslaviei se ridică la suma totală de 2.772.165.000 dinari, pentru armata de uscat, aviaţie şi marină.

Comparat cu cel din 1937/8, el prezintă un spor la cheltuelile de înarmare, de 313 milioane dinari.

La această sumă se mai adaogă creditele extraordinare în sumă de 454 milioane dinari destinate pentru material de războ, care a şi fost cumpărat pe baza deciziunii consiliului de miniştri.

Lupta sovietică împotriva religiei

Jarolavsky, preşedintele Uniunii internaţionale a laicilor sovietici, publică planul de cinci ani pentru izgonirea religiei din U. R. S. S.

Iată acest plan:

Anul I: toate şcolile cu caracter religios vor fi închise, indiferent cărui stat sau cărei confesiuni ar aparţine.

Anul II: persoanele care profesează o religie vor fi excluse din serviciile statului sovietic. Toată literatura cu tendinţe religioase va fi interzisă, iar autorii întemniţaţi. 150 filme cu caracter antireligios vor fi fabricate pentru uzul şcolilor şi al tinerimii.

Anul III: crearea celulelor antireligioase şi expulzarea personalului eclesiastic refractar. (Siberia este locul cel mai indicat expulzării acestora).

Anul IV: Toate bisericile, capelele şi sinagogele vor fi cedate statului sovietic, care le va transforma în cinematografe educative pentru popor, modificându-le cu fondul realizat prin topirea şi vânzarea odoarelor religioase.

Anul V: se va lucra la organizarea pe teren a reformelor îndeplinite.

Englejii şi măştile contra gazelor

Englezii au vrut să arate în toate timpurile, că sunt oameni dotaţi cu un deosebit simt practic.

Uneori însă, cum e şi firesc, simţul practic ce la poporul englez se manifestă în special printr'un exces de prudenţă, poate să dea greş.

Aşa de exemplu, în frigurile pregătirilor de războiu ce cuprinseseră toate popoarele, oficialităţile engleze s'au grăbit să împartă populaţiei măşti contra gazelor.

In Londra în special, distribuirea s'a făcut foarte repede, aşa că, în câteva zile toţi londonezii aveau măşti. Primul lor gând însă, a fost să le încerce.

Voiau oamenii să fie siguri şi pentru asta intrară în bucătărie unde, după ce astupară toate orificiile, dădură drumul la robinetul de gaz aerian. Bine înţeles că masca nefiind construită pentru astfel de gaze, curioşii cetăţeni trebuiră să suporte consecinţele.

A fost nevoe de intervenţia ministerului de interne pentru ca să nu se mai continue periculoasa experienţă.

Li s'a explicat că masca nu e făcută pentru gazul aerian, ci special pentru gazele de războiu.

Aşa că au fost rugaţi insistent ca până la o reală întrebuinţare, să-şi pună măştile la „naftalină".

Măsuri contra ţiganilor

N'o prea duc bine, în genere, ţiganii; dar nicăiri aşa de rău ca în Germania.

O recentă ordonanţă a ministerului de interne, invită autorităţile să combată cu toată străşnicia „plaga ţiganilor cari hoinăresc în lungul şi latul Reichului, trăind aproape numai din furtişaguri, excrocherii şi cerşit".

Fel de fel

— Până acum statul a cumpărat prin cooperative, 36.000 vagoane de grâu.

— După anuarul statistic al României, pădurile noastre produc anual circa 20 milioane metri cubi de lemne. Consumul anual este de circa 18 milioane metri cubi.

— La Câmpina (Prahova) a înflorit liliacul a doua oară.

In timp ce pe munţi ninge ca iarna.

Ciudăţenii ale naturii,..

— D-na Emilia Ştefănescu din Bucureşti a fost dată în judecată pentrucă şi-a falşificat actele, ca să pară mai tânără în faţa bărbatului.

Ce nu face femeia pentru tinereţe!

— In Germania s'a dat un ordin prin care numai anumite persoane au voe să crească porumbei călători.

E vorba de persoanele cari inspiră încredere regimului.

Documente omeneşti

Din viaţa şcolarilor

— Un străjer —

Dăunăzi, răzămam gardul unei instituţii, în aşteptarea orei de audienţă, când dinspre se îndreaptă spre noi, un cârd de elevi, dela o şcoală primară.

Mici, dezordonaţi, pestriţi, descheiaţi, gureşi şi voioşi, se cunoşteau pe dată că-s începători.

Ajungând în dreptul nostru, ridicară mânile lor mici şi ne salutară mândri cu cel mai cuprinzător cuvânt al graiului nostru: *„sănătate"*! Urmărindu-i cum se depărtau, mi-am amintit de un prieten mic, pe care l-am avut cândva, la o şcoală.

Nu-l cunoşteam, că nu fusese elevul meu. M'am pomenit aşa, deodată, cu el intrând în clas încetişor, dar fără sfială. Bieţii i-au făcut o manifestare de simpatie, s'rigându-i un nume pe care eu neînţelegându-l bine, l'am înregistrat după numele unui erou dintr'o carte de povestiri pentru copii. „Ţăndărică" s'a aşezat binişor într'o bancă din fundul clasei, a scos o cărticică şi a început o citire expresivă dar înceată, cu buzele, cu ochii, cu mânele, cu întreaga lui fiinţă mică şi gălbezită.

Mai apoi, crezându-se neobservat, a tot înaintat până ... desenele din faţă, corectând ... tarea întregii clase.

Ne-am împrietenit repede. Mi-a declarat că ştie multe socoteli; — pe toate! Apoi clătinând capul într'o parte şi în alta, frecându-şi cu stânga pantalonii şi stâlcind cuvintele, mi-a recitat o poezie cu un lup fioros. Mai multe, nu ştia fiind-că: „n'a ajuns acolo, pe mai departe".

Mi-a mai cântat încruntat şi cu glas subţire, pe arie militărească, cântecul lui favorit:

> Mâni la ora cinci şi zece
> Fluera trenul să plece
> Plec şi eu din colonie
> Mă despart de străjerie

Şi fiindcă cântecul lui mi-a amintit de străjerie, l-am poftit să-mi facă dovada activităţii sale străjereşti.

Ţăndărică a alergat în bancă şi mi-a adus abecedarul. Pe prima pagină, acolo unde gravura reprezintă o icoană, în rânduri neregulate, cu litere mari, strâmbe şi tremurate, era scrisă, cu plumbul deviza străjerului. Mândru de manopera lui, mă cerceta iscoditor cu ochii lui negri, ca să surprindă acea confirmare pe care copiii o ghicesc îndată.

Mi-a dat şi raportul. Devenit subit serios, întinse mâna dreapta şi privind ţinta într'un punct indefinit, începu majestos: „Sănătate, D-na Comandant, centura ... "

Aici schimbă deodată direcţia privirei, lasă mâna să-i cadă moartă, şi dând capul pe spate, îmi şopti speriat: „am uitat!". Se îndreptă însă imediat, o lumină scânteie în privirea lui ascuţită, îşi luă o atitudine gravă şi atacă formula dela capăt. De astă dată reuşi să-şi amintească cuvântul următor — „efectiv" — care-l împiedicase adineaori, şi să ducă la bun sfârşit formula raportului.

Izbutise, faţa i se lumină, ochii îi străluceau, trupul i se strâmbă şi gura dezveli într'un sâmbet larg două şiruri de dinţi laţi şi neregulaţi.

Incântată de însuşirile promiţătoare ale lui Ţăndărică, am întărit prietenia noastră prin autorizarea de a mă vizita democraticeşte, când va voi.

Margareta Zosin

Vasta şi rodnica operă de trei decenii a D-lui Prof. Iorga

Imprietenirea poporului român cu minorităţile şi a României cu străinătatea

In domeniul apropierii spirituale dintre români şi minorităţi pe de o parte, şi dintre România şi ţările streine pe de altă parte, de 30 de ani dl. Profesor Iorga desvoltă o activitate care a luat forme tot mai întinse şi a culminat în instituirea unor *centre permanente* de propagandă, adevărate *şcoli* care azi se bucură de o faimă universală.

Cea dintâi vatră culturală creată de *apostolul neamului* — titulatură populară foarte potrivită manierei idealiste — a fost creată la Vălenii de Munte. O şcoală liberă, cu profesori care au acceptat cu bună inimă *voluntariatul cultural* şi au ţinut timp de săptămâni, cursuri concentrate din specialitatea lor; erau profesori din vechiul regat, dar erau şi profesori şi intelectuali din noile teritorii. Deasemenea auditoriul era format din „elevi" sosiţi din toate provinciile româneşti.

Dl. Prof. IORGA

Dl. Profesor Iorga şi-a făcut program primar de viaţă din excursia personală de studii în Ardeal şi Banat, în Bucovina şi Basarabia, bogatele sale observaţii cuprinzându-le în cărţile vioaie, care au impresionat profund pe românii din teritoriile ce n'au întârziat să se contopească într'o singură patrie.

Şcoala din Vălenii de Munte a devenit un puternic centru de atracţie pentru periferiile românismului — d. profesor N. Iorga dovedindu-se un vizionar, un înainte mergător într'ale unităţii naţionale.

Indată după Unire, d. Iorga a ridicat „cursurile de vară" cum se numeau cu modestie la început, la rangul de Universitate Liberă. Şi a întregit instituţiunea cu un scop nou:

(Continuare în pagina 2-a)

Alimentaţia şi sănătatea

Cum se hrăneşte ţăranul român. — O conferinţă a d-lui Dr. I. Alexa.

In ziua de 10 Oct., cu ocazia deschiderii unei cantine şcolare în satul Ungheni, D-l Conferenţiar Dr. I. Alexa a ţinut o conferinţă despre rolul alimentaţiei în menţinerea şi desvoltarea sănătăţii, din care dăm un scurt rezumat.

Progresele realizate în medicină şi în igienă în ultimii 40—50 ani, au pus la dispoziţia guvernelor posibilităţi foarte mari în domeniul ameliorării sănătăţii naţionale. Cunoaşterea naturii infecţioase al celor mai multe boale a condus la metode de profilaxie care au determinat chiar dispariţia acestor boale. S'au descoperit mijloace care să facă mai sănătos mediul în care trăeşte omul ca şi de a întări corpul prin cultura fizică ce a devenit astăzi aşa de populară.

Dar aceste descoperiri nu şi-au dat în toate părţile randamentul necesar, deoarece starea fizică a unei părţi considerabile a rasei umane este foarte inferioară standardului normal; cercetările făcute au dus la concluzia că această inferioritate fizică este datorită în cea mai mare parte unei *alimentaţii necorespunzătoare.*

Cu ocazia recrutărilor, medicii sunt speriaţi de gradul de slăbiciune fizică în care se prezintă tineretul.

Anchetele şcolare descoperă pretutindeni copii bolnăvicioşi, cu o desvoltare cu mult sub vârsta corespunzătoare; mortalitatea infantilă aşa de ridicată este datorită în mare măsură aceleiaşi deficienţe alimentare; multe boli infecţioase se prezintă cu o putere destructivă aşa de mare la noi, nu atât din cauza virulenţei agentului infecţios cât din cauza lipsei de rezistenţă a populaţiei atinse.

Toate aceste consideraţii arată suficient că problema alimentaţiei trebuie să fie considerată ca o problemă naţională pentru care trebuie să fie considerată ca o problemă naţională pentru care trebuie să existe o anumită politică. S'au creat în diferite ţări şi recent s'a creat şi la noi Comitetul Naţional al Alimentaţiei.

Datoria acestui organ central este de a asigura o directivă unică, de a utiliza mijloacele pe care ştiinţa ni le pune la dispoziţie şi de a ajunge la posibilităţile de aplicare practică.

Principiile unei alimentaţii raţionale

Organismul omenesc trebue considerat până la un oarecare punct ca o maşină termică ce transformă combustibilul în calorii şi energie mecanică.

Regimul alimentar trebuie să dea organismului substanţele necesare atât creşterii şi reconstituirii organismului, cât şi energiei şi producţiei căldurii animale şi activităţii musculare.

Combustibilul de care organismul are nevoie îl constitue: *grăsimile, hidraţii de cărbune şi proteinele din regimul alimentar*; proteinele au funcţia de a forma ţesuturile noi la animal în perioada de creştere şi de a reconstitui ţesuturile distruse la adult. Cele mai bune proteine pentru acest scop sunt unele de origină animală —; aceste proteine s'au şi numit *„body-building foods"* adică alimentele care construesc corpul. Regimul alimentar trebuie să conţină o proporţie de alimente care să dea o proteină *„bună"* adică de origină animală.

Laptele, ouăle şi ţesuturile glandulare animale, dau cele

(Continuare în pagina 2-a)

Incă 12 zile

continuă lichidarea complectă a mag. de încălţăminte

„TEGRA"

STR. CUZA VODĂ 69

Profitaţi de ocazie si cumpăraţi cu reducere până la 50%

Teatrul „TRIANON" **Joi 20 Octombrie orele 9 jum. seara**

Turneul marilor stari ai teatrului Evreesc

SIDY THAL şi ADOLF TEFNER

în fruntea unui ansamblu de prim rang joacă extraordinarul succes Bucureştean

ABANDONATA

Piesă muzicală de Calmanovici jucată în Capitală de 90 ori. Biletele la casa teatrului

Pomi fructiferi
Trandafiri înalţi, pitici şi agăţători
Plante de ornameut dela renumitele pepiniere Ambrozi Fischer & Co.
şi altele procură cu preţuri avantajoase

Sindicatul Viticol Iaşi

Str. Prof. A. C. Cuza No. 9

TYP

Cel mai sigur purgativ

DOAMNA DOCTOR
PARHON C. ŞTEFĂNESCU
Medic primar al Spit. Socola
Consultă pentru:
Boale nervoase şi ale glandelor cu secreţiuni interne
METABOLISM BAZAL
Cons. 2—4 p. m.
Str. Tăutu 2 Tel. 2269

Dr. D. ROMANO

s'a mutat

în Strada Gh. Lascăr

colţ cu Str. Lăpuşneanu

(Râpa Galbenă)

DOCTOR
A. Dascăl
BOLI INTERNE
VENERICE şi SIFILIS
Tratamentul blenoragiei la bărbaţi şi femei
Diathermie urologică
şi generală
Consultaţii şi tratamente:
7½—10 a. m. şi 2—9 a. m.
Duminică 9—12 a. m.
Iaşi, Str. Cuza Vodă 42
(vis-a-vis de Camera de Comerţ)

Dr. Gancevici
consultă
BOLI DE PIEPT
Str. Lăpuşneanu 19
Luni, Mercuri şi Vineri
între orele 1—4 p. m

Doctor
Şvaigher Carol
A. C. Cuza 21 (fost Arcu)
Telefon 1045
consultă pentru boli interne, boli de femei, venerice, sifilis. Intervenţii de mică chirurgie. Injecţii sclerozante pentru varici. Tratamente electrice.

DOCENT DOCTOR
Gh. Plăcinţeanu
chirurg primar
Chirurgie şi Ginecologie
Cons. 3—5 d. a.
ALEIA ALEXANDRI No. 5
Telefon 1540

Azi la Phoenix

dela ora 3 p. m.

Preţuri: **14, 10 şi 5 lei**

Tarantella

realizare extraordinară cu marea artistă şi cântăreaţă

Janete Macdonald

Al doilea film,

Taina Ocnaşului

cu VICTOR MC. LAGLEN şi PETER LOORE

Completare: Jurnal sonor

Călătorii eftine şi comode cu 50% reducere pe clr. Iaşi — Bucureşti dus şi întors cu plecarea Sâmbătă ora 21.47 şi înapoierea Marţi seara ora 23 din Capitală. Locuri limitate. Informaţiuni şi inscrieri la Agenţia Wagons-Lits // Cook Iaşi, P. Unirei 1. Inscrierile se primesc până Vineri ora 6 p. m.

Amatori fotografi

Developaţi, copiaţi, măriţi la

Fotograful Z. WEISS

Piaţa Unirii

Găsiţi Rollfilme, Pakfilme, Plăci Agfa, Kodac etc. cu preţurile fabricei. — Se copiază, se măreşte şi se developează gratuit la Studio Fotografic

Weiss **PIATA UNIRII**

Tribunalul Iaşi Secţia III-a
EXTRAS DE PUBLICAŢIE
1938 Septembrie 28

Se publică spre cunoştinţa generală că în ziua de 10 Noemb. 1938 ora 13 se vinde prin licitaţie publică la Trib. Iaşi s. 3-a imobilele situate în com Bucium jud. Iaşi podgoria Vişan, proprietatea deb. Meer Aron Forşt dom. în com. Bucium jud. Iaşi, denumite astfel: Jumătate din via denumită Apostoi în suprafaţă totală de cca. 16 ha. din care 8 ha. cu vie, restul fânaţ şi arătură şi o pădurice mică. In vie o casă cu 4 camere şi antret, în dos o cramă, o altă cramă destrusă, una magazie de scânduri, un beciu pietruit, o altă clădire p. servitori, via împrejmuită cu gard de sârmă, începând licitaţia publică dela suma de 65.400 lei. 2) Via „Fătu" şi „Stratan" în suprafaţă de circa 14 hectare, din care circa 8 hectare cu vie, restul cu livadă şi arătură. In vie este o casă cu 2 camere şi o cramă, o altă clădire cu 2 camere împrejmuită cu gard de sârmă începând licitaţia de la suma de lei 62460 lei. 3) Edecurile compuse din: 4 zăcători sejar a 5000 litri, 30 vase a loco litri, 4 teascuri mari şi una trăsură aflate în fosta vie Apostoi începând licitaţia dela suma de 12.500 lei — în pretenţia moştenitorilor def. Sigmund Diamant, reprez. prin d-nii Carol Diamant, avocat, personal şi în calitate de procurator al fratelui său Diamant şi avocat Marcel Alfalion, toţi cu dom. în Iaşi str- Vasile Conta No- 9.

Concurenţii admişi de Tribunal vor depune o garanţie de 5%.

Portăre', Gh. Sava Dosar 991/937

Mica Publicitate

DE INCHIRIAT 2 camere, bae, bucătărie, debara cămară, terasă. 30.000 lei. Str. Lozovsky No. 10 etaj.

DOAMNA 40 ANI, robustă, bune condiţiuni, bună gospodină, caut loc menajeră la domn singur, bine situat, având sau nu copii.

Adresa la ziar sub C. F.

UMBRELE bune cu preţuri de 40% mai eftine ca în altă parte cât şi reparaţiuni de tot felul obţineţi LA LEON care s'a mutat în str. I. C. Brătianu 113 lângă farmacia Racoviţă.

DE INCHIRIAT în strada Dumbrava Roşie (colţul de vest a Expoziţiei) casă nouă cu 5 încăperi, parchet, bae, tot-sa Vizibilă în orice zi.

CAMERĂ MOBILATA de închiriat, confort, lumină electrică, cuvetă, teracotă, intrare separată, acces baie, în str. Bărboi 6.

IMOBIL-VILA, nou, compus din 6 camere, baie, instalaţii moderne, grădină, în plin centru, de vânzare. A se adresa la ziar.

CAUT SPRE INCHIRIERE cameră mobilată în centru. A se adresa la ziar sub C. S.

FARMACIST doreşte preluarea unei farmacii mici, eventual la ţară, sau post în farmacie.

A se adresa la ziar.

x La boalele de ficat şi intestine se recomandă numai BORVIZUL DE BORSEC.-

Lupu Nuţă Gravor

Iaşi, Str. Lăpuşneanu 33

gravează tacâmuri pentru elevi şi eleve

Mîine seara
ora 21:47
50% REDUCERE pe C. F. R.
Iaşi - Bucureşti
Inapoierea Marţi seara ora 23.

Informaţiuni şi înscrieri la Wagons-Lits//Cook, Piaţa Unirii Nr. 1.

Inmormîntarea lui N. Miclescu

Eri după amiază a avut loc la cimitirul Eternitatea, ceremonia înmormântării căpitanului în rezervă Nicolaie Miclescu, fost inspector de poliţie şi membru al cercului cultural „I. C. Brătianu",

A luat parte un public numeros, din care am remarcat pe d-nii: Th. Zipa, Eduard Lăzărescu, av. Emil Ceicovschi, av. C. Stamboliu, Const. Marcopol, Dr. Stöcher, Dr. C. Bulău, prof. Gogu Ionescu, Nicu Stanciu, etc.

Din partea prietenilor a luat cuvântul d. C. Ionescu, institutor pensionar.

Serbare religioasă

Duminică 16 Octombrie ora 3 d. a. va avea loc în sala Bejan, o frumoasă şezătoare culturală Păr. PETRU CHIRICA de la Biserica Barnovschi, va grăi despre „Viaţa şi minunile Sf. Paraschiva".

Se vor juca 2 piese morale: 1) HARŢA RĂZEŞUL (de V. Alexandri). 2) CASA FERICIREI de Pr. P. Chirica.

Invităm publicul creştin a lua parte la această frumoasă şezătoare.

Dr. Topper a fost achitat

Comisia de apel a colegiului medical, a judecat procesul d-lui Dr. Iosef Topper din Tg. Frumos.

Precum se ştie, acesta, fiind învinuit ca autor moral al sinuciderei d-rului Tane, a fost judecat de colegiul medical din localitate, şi pedepsit cu suspendare pe timp de un an.

Contra acestei hotărâri, dr. Iosef Topper a făcut apel la comisia din Bucureşti, care l-a achitat.

Comisia pentru controlul averilor

Comisia pentru controlul averilor a verificat averea d-lui Vladimir Marilevici fost intendent al primăriei Botoşani şi care a fost implicat în neregulile imputate fostului primar d. Ioan Romanescu.

Stabilindu-se că fostul intendent şi-a acumulat averea pe căi necinstite a fost trimis în judecata Curţii de Apel.

„Meşeceul" Extensia culturală

Soroca.— Sâmbătă 15 Octombrie în sala corpului didactic *dl. prof. univ. N. Florov* va conferenţia despre: „Bogăţia solului sorocean şi câteva sugestii pentru valorificarea lui".

Iaşi.—Duminică 16 Oct. ora 16 jum. în Aula Universităţii *dl. C. Andreescu*, doctor în litere va conferenţia despre: „Cehoslovacia în trecut şi astăzi".

x Şezătoare. — Duminică, are loc la Camera de Muncă o şezătoare cu concursul artiştilor Teatrului Naţional.

Vor recita d-na Florina Demetrescu şi d. D. Hagiac; iar d. Ştef. Ciubotăraşu va cânta din Creangă.

Corul Seminarului „Veniamin Costachi" va cânta diferite cântece naţionale.

x Domnul Prof. C. Angelescu a anunţat examenul de anul I la Dr. Constituţional, la 27—28 Octombrie.

Anul II Drept Administrativ la data de 29—30 Oct.

Cinema Sidoli **Vineri 14, Sâmbătă 15 şi Duminică 16 Oct.**

Matineuri la ora 10 dim., după amează şi seara

Formidabilul succes al ansamblului

Teatrul de câini

Zece câini şi două pisici în comedia „Scandal la Grand-Hotel"

Rulează şi filmele:

MARY DUGAN cu CHARLES BOYER şi HUGUETTE DUFLOS || **Viena - Petrograd** cu WILLIAM POWEL şi MIRNA LOY

Adaos: JURNAL PARAMOUNT cu intrarea trupelor germane în Cehoslovacia, conferinţele dela Godesberg şi Munchen.

O noapte de veghe la căpătăiul Sf. Parascheva...

Fetele nemăritate... -- Aspecte. Ruga unui călugăr

Pelerinajul la moaştele sfintei făcătoare de minuni e în toi.

E de observat că anul acesta norodul credincios e mai numeros ca în alţi ani.

Cu anevoe străbaţi prin îmbulzeala de lume, unde nu există deosebire de clasă socială.

Duduia cu vulpea argintie agăţată de gât, stă la rând alături de ţaranca cu catrinţă.

Printre pelerine se observă cârduri de fete vesele, cu flori în mâini. Acestea sânt fetele de măritat.

E un obiceiu ca ele să aducă flori sfintei; cică, le-ar folosi la măritiş... Şi ce nu fac fetele pentru asta!..

Tîmzi se strecoară prin mulţime şi câţ-va evrei şi evreice.

Dealtfel în toţi anii vin credincioşi şi a-i religiei mozaice şi se roagă la sfântă...

*

Sânt o samă de suferinzi care impresionează cu prezenţa lor: schilozii, orbii, paraliticii şi alţi bolnavi fizicеşte ce-şi caută tămăduirea la moaştele Sfintei făcătoare de minuni.

părtări, în căruţe.

Rândul lor vine abia noaptea, când e mai puţină îmbulzeală la sicriul sfânt.

*

Umbrele întunericului s'au lăsat şi seara de veghe a venit senină, ca o ultimă seară de vară...

Cerul e spuzit de stele.

Odată cu umbra nopţii, a venit şi rândul negustorilor din jurul Mitropoliei...

La mese se vând alimente fabricate spontan: plăcinte, gogoşi, precum şi dulciuri: acadele, alviţă, bomboane...

Iar la sicriul sfânt de sub baldachinul din faţa Catedralei, pelerinajul continuă şi în mez de noapte...

Părintele Varlaam îngână rugăciuni la căpătăiul sfintei...

In curte mai la oparte un călugăr cu melania la o Mănăstire de prin Bucovina, stă în mijlocul unui cârd de credincioşi şi le aminteşte de nişte precepte evanghelice ce nu prea sânt luate azi în seamă; liniştе, dragoste, înfrăţire, cinste, dreptate, adevăr...

Şi credincioşii ascultă... Spre ziuă aspectul se schimbă... Negustorii nu-şi mai strigă marfa, fiindcă nu mai au clienţi.

în catedrală şi în curte femei, bătrâni şi copii, obosiţi de cale lungă, s'au culcat. Şi dorm liniştiţi, visând poate vremuri mai bune. Iar la sicriul sfânt părintele Varlaam se roagă mereu... **Grig. Spiru**

Vasta şi rodnica operă

de trei decenii a D-lui Prof. Iorga

(Continuare din pagina 1-a)

să atragă minorităţile din cuprinsul României Noui. O seamă întreagă de ilustraţi niminoritare, profesori maghiari şi germani, au răspuns bucuros invitaţiunii d-lui Iorga şi au ţinut an de an, conferinţe interesante din domeniul istoriei culturale şi literaturii neamului lor. Au sporit, firesce, şi auditorii minoritari. Vălenii de Munte ofereau astfel, prilejurile fericite ale unei cunoaşteri reciproce atât de necesare convieţuirii paşnice în statul român. D. Iorga, aducea astfel o extremă de preţioasă contribuţie de destindere, de preţuire şi colaborare între fii de diverse confesiuni şi neamuri dar aceleiaşi patrii.

Cât de multe dăm seama astăzi despre valoarea unei astfel de opere de concordie şi conlucrarea armonică între poporul român cu majorităţi impunătoare şi minorităţile resfirate în mici insule".

D. Iorga a *anticipat*. Cu puterea sa de pătrundere şi viziune, a desemnat căi ce trebuesc bătute de toţi, de sus până jos, dela reprezentanţii statului, până la profesioniştii liberi.

In semnul aceleiaşi concepţiuni de politică superioară s'a născut şi *Comisariatul general pentru minorităţi*.

Dar dl. Iorga nu s'a oprit aci. Şi-a dat seama câtă nevoe are poporul român de o atmosferă favorabilă pentru frontieră.

A întregit planul dela Văleni, amplificând acţiunea peste hotare.

La Paris şi Roma, a pus bazele celor două *Şcoli Române*, cari au luat o desvoltare extraordinară.

Cele mai distinse elemente universitare româneşti, au acolo aşezământul care le asigură 2—3 ani de prosperă activitate ştiinţifică. Şcoala de la *Fontenay aux Roses* a dat deja până acum o pleiadă întreagă de admirabili studenţi din cari se recrutează noui profesori ai Universităţilor noastre. Iar la Roma, splendida clădire nouă a Şcolii Române a costat nu mai puţin de 70 milioane lei.

Generaţia universitară care şi-a desăvârşit cultura şi ştiinţa la Paris şi Roma, nu numai că face faţă ultimelor exigenţe ale cunoştinţelor de specialitate, ci încheagă raporturi durabile de stimă şi prietenie între poporul român şi străinătate.

Sânt aporturi considerabile pe cari bătrânul apostol, vecinic tânăr în toate manifestările sale, le-a adus culturii româneşti, deschizând tuturor ochii asupra căilor ce trebuesc luate în desăvârşirea procesului de împrietenire dintre români şi minorităţile patriei şi dintre România şi străinătate.

x Inspecţie fiscală. — D Neculai Sotiracescu inspector financiar al regiunei Iaşi, a făcut inspecţii la percepţiile din localitate.

D-sa s'a interesat îndeaproape de mersul încasărilor, dând dispoziţii pentru intensificarea lor.

x Astăzi, fiind sărbătoare religioasă— Sfânta Paraschiva — toate instituţiile publice sunt închise, afară de justiţie care va lucra.

Alimentaţia şi sănătatea

(Continuare din pagina 1-a)

mai bune proteine. In afară de carne sunt şi unele alimente de origină vegetală care dau proteine.

Cercetări mai recente au arătat că există alte elemente alimentare esenţiale! *vitaminele şi mineralele.*

Vitaminele, din care s'au descoperit până acum vreo 10, au scopul de a asigura o bună utilizare a celorlalte elemente dietetice. Se ştie că numeroase boale—rachitismul, osteomalacia, beriberi, pelagre, caria dentară, scorbutul, oftalmia — sunt provocate în părte sau în totalitate de absenţa uneia sau mai multor vitamine.

Mineralele: Studii de dată destul de recentă au arătat marea importanţă a unei cantităţi suficiente şi a unui echilibru de minerale esenţiale în regimul alimentar. Astfel, calciu, fosforul, ferul, iodul. Deoarece corpul omului este zidit din o mare proporţie de fosfat de calciu care formează scheletul şi dinţii, e dela sine înţeles că avem nevoe de cantităţi abundente de calciu şi fosfor. Deasemenea avem nevoie de o mică dar indispensabilă cantitate de fer pentru alimentarea elementelor sângelui şi pentru a preveni anemia, puţin iod este necesar pentru a împiedeca guşa simplă sau hipertrofia clandei tiroide.

Alimente energetice şi alimente protectoare.

Alimentele se pot împărţi în 2 categorii: *alimentele protectoare necesare pentru a da organismului mineralele vitaminele şi proteina bună, alimentele neprotectoare utile mai ales pentru a da energie.* Lipsa de calorii provoacă inaniţia; lipsa de alimente protectoare determină diferite boale de carenţă care pot să apară chiar când organismul a absorbit caloriile suficiente.

Principalele alimente protectoare sunt: produsele de lapte şi în special laptele, ţesuturile glandulare animale (de ex. ficatul şi ouăle), peştele gras, legumele verzi şi fructele proaspete sunt bogate în vitamine şi minerale.

Unele grăsimi (untul şi ulei de ficat de morun) sunt preţioase pentru a da vitaminele A şi D.

Vitamina D este absolut indispensabilă copiilor care trăesc în ţările cu climat temperat sau în regiunile industriale unde nu e soare, mai ales iarna.

Printre alimentele energetice citâm: grăsimile, cerealele şi zaharul. Regimul ordinar mixt trebuie să fie compus atît din alimente protectoare cât şi din acelea ce dau energia necesară activităţii corpului şi conţinând o proporţie echilibrată cu toate elementele protectoare indispensabile.

Care e alimentaţia ţăranului romîn?

Acum cîţiva ani, din iniţiativa Profesorului Ciucă şi în colaborare cu Secţia de Igienă a Societăţii Naţiunilor, Institutul de Igienă din Iaşi a făcut un studiu foarte amănunţit asupra alimentaţiei ţăranilor din satul Osoi în timp de un an. Ancheta a fost aşa de riguroasă, încât orice aliment era cîntărit şi repartizat

(Continuare în pagina 3-a)

Aşa vă poate înşela oglinda!

In timp ce în oglindă dantura d-voastră vi se pare frumoasă, în dosul dinţilor piatra dentară îşi poate continua opera ei distrugătoare. Dacă ţineţi ca dinţii d-voastră să fie nu numai albi, ci în acelaş timp şi scutiţi de piatră, atunci întrebuinţaţi Kalodont!

Kalodont şi în tuburi mari

KALODONT contra pietrei de pe dinţi

SYLVIA MOISI
MORITZ SCHLEIFERMAN
Logodiţi
Iaşi

Informaţiuni

x *„Scala" anunţă că a menţinut preţurile reduse săptămâna aceasta, deşi reprezintă cele mai mari şi scumpe filme: „Uraganul" şi „Un carnet de bal".*

x Unele cârciumi şi restaurante servesc clienţilor diferite ape drept „Borviz de Borsec".

Rugăm onoratul public să nu se lase indus în eroare şi să pretindă—atunci când cere Borviz — ca dopul să fie neperforat, pe el să fie scris „Borsec" iar staniolul intact.

Pentru orice neregulă stăruim să avizaţi spre a ne adresa Justiţiei. Vasile Gh. Mândru, Reprezentantul societăţei „Borsec".

x Siropul Iodotanic Dr. Ralianu aprobat de Consiliul Sanitar Superior, se recomandă cu mare succes copiilor lymfatici, anemici, scrofuloşi şi rachitici pentru purificarea şi regenerarea sângelui, înlocuind Untura de Peşte. Nu produce jodism. Depozit Farmacia Dr. Ralianu, str. Cuza-Vodă 83.

Avantagii pentru cititori!

Orice industriaş, mare comerciant, conducător de instituţie publică sau particulară, liber profesionist, intelectual,—cu un cuvânt orice om care vrea să strălucească în cariera aleasă nu se poate lipsi de o documentare temeinică asupra profesiunii sale sau a preocupărilor sale particulare. Ori azi când apar în lume peste 120 mii de reviste şi ziare—nimeni n'are putinţă să urmărească în ele ce se scrie asupra chestiunilor cari îi interesează. Institutul românesc de documentare „TOT" şi agenţia „SERVICIUL GAZETELOR", cari lucrează în colaborare cu 120 de institute similare din lumea întreagă, poate procura oricui orice documentare, din orice domeniu. Adresa Institutului românesc de documentare „TOT", este: Bucureşti I, str. Sf. Constantin 24.

x Pentru comenzi de BORVIZ DE BORSEC, adresaţi-vă reprezentantului societăţii, — Dl. Vasile Mândru, la cinematograful „Sticlei".

Chestiunea studenţilor exmatriculaţi
dela Facultatea de Drept

Am relatat dispoziţiile ministerului educaţiei naţionale cu privire la exmatricularea studenţilor cari nu sunt la curent cu examenele.

Cei mai mulţi exmatriculaţi sunt la facultatea de drept, unde se ştie că nu se cerea frecvenţă şi deci puteau urma funcţionari, ofiţeri şi orice slujbaş care venia numai la examene.

D. sigur că 90 la sută dintre aceşti studenţi nu sunt la curent cu examenele şi cad în rigoare legii.

Faţă de această situaţie, studenţii au întocmit un memoriu pe care l'au prezentat d-lui ministru al educaţiei naţionale.

Câte o delegaţie de studenţi s'a prezentat în audienţă d-lor Rezident Regal M. Negruzzi şi decan P. Dragomirescu.

Dl. decan Dragomirescu, care întotdeauna s'a dovedit un înţelegător al nevoilor studenţeşti, a declarat că în acest caz nu se poate face nimic, deoarece s'a aplicat strict litera legii.

D-sa nu este decât un executor al legii care trebue respectată de către toţi.

A sfătuit pe studenţi să aştepte în linişte hotărârile forurilor superioare.

De altfel, în facultăţi domneşte cea mai perfectă ordine.

Mâine încep examenele la drept.

Cei exmatriculaţi aşteaptă rezultatul intervenţiilor la centru.

x Dl. Francisc Veniaş, pensionar ieşan al Ministerului Apărării Naţionale, a fost decorat cu ordinul „Coroana României", în gradul de cavaler, ca o recompensă bine meritată pentru munca depusă timp de 35 de ani.

x Diaconul Th. Păucă din Botoşani a fost numit preot la Biserica Sf. Spiridon, în locul pr. Leul.

Vizita d-lui Rezident Regal la Spitalul Sf. Spiridon
Demersuri şi acordare de fonduri pentru lucrări urgente

După cum am relatat, d. general M. Negruzzi, rezidentul regal al ţinutului Prut, a făcut eri dimineaţă o vizită inopinată, la Epitropia Sf. Spiridon.

D. rezident Negruzzi a trecut neobservat printre pacienţi şi s'a dus la biroul Triajului. Aici a fost întâmpinat de d-nii dri: Gr. Gr. Iamandi, medic primar şi şeful Triajului, dr. Ştefăniu, dr. Handoca şi întreg personalul funcţionăresc.

După recomandările de rigoare, d. rezident regal Negruzzi şi-a manifestat dorinţa de a asista la modul cum se face primirea şi triarea bolnavilor.

D. dr. Iamandi i-a dat toate explicaţiile necesare: înscrierea bolnavului în registru, trimiterea lui cu o fişă specială la medicul respectiv de consultaţie, la baie, etc.

„Salvarea" şi „Centrul de transfuzie" al Spiridoniei

La un moment dat, d. rezident Negruzzi a observat nişte timbre colorate ce se aplicau pe fişele bolnavilor.

Întrebând despre scopul acestor timbre, d. dr. Iamandi a explicat Excelenţei Sale că sunt pentru achiziţionarea unei „Salvări" şi a înfiinţării unui centru de transfuzie a spitalului. Odată rezolvate aceste două vitale probleme, Spiridonia va căpăta noui venituri şi va veni în ajutorul multor suferinzi.

D. rezident regal a rămas încântat de această frumoasă iniţiativă, adăugând că acest mare aşezământ spitalicesc trebuia să aibă de mult timp o „Salvare" şi un „Centru de transfuzie" a lui personal.

In acest timp şi-au făcut apariţia d-nii: epitrop prof. Gr. T. Popa şi directorul general A. M. Frimu, care fusese anunţaţi de vizita neaşteptată a rezidentului Regal.

Inspecţiile prin spital

Dl. rezident Negruzzi a început vizita în spital.

Rând pe rând, d-sa a vizitat toate secţiile de consultaţii dela Triaj; clinica de urgenţă a d-lui dr. Lucinescu, serviciul medical, a d-lui dr. Brânişteanu, baia, etc. O deosebită atenţie a dat secţiei de Stomatologie, condusă de dr. Gr. Osipov.

D-nii: prof. Gr. T. Popa şi A. M. Frimu, au explicat apoi Ex. Sale că Triajul este pe punctul de a se mări cu alte camere, în care se vor amenaja săli de consultaţii pentru diferite boli.

S'a trecut apoi în corpul spitalului, unde s'au vizitat clinicele: terapeutică (d. prof. Enescu), II-a medicală (d. prof. Petrus Niculescu), Otalmologică (d-na prof. Puşcariu), Neurologică (d. prof. Baliff) şi I-a chirurgicală (d-l prof. Căsăcescu).

D. rezident Negruzzi a rămas încântat de curăţenia ce domneşte peste tot, precum şi de felul cum sunt întreţinuţi bolnavii.

La clinicele noui

D. rezident regal a vizitat şi clinicele noui, în care sunt instalate: secţia II-a chirurgicală a d-lui prof. dr. I. Tănăsescu, secţia de Otorinolaringologie şi Şcoala de Infirmiere.

D. Prof. Gr. T. Popa a arătat Ex. Sale că aceste clădiri au costat mai bine de 65 milioane lei, dar încă n'au fost terminate.

Din cauza materialului prost, terasa clinicilor s'a crăpat şi ameninţă cu surparea. E nevoie urgentă de o reparare integrală, care ar costa vre-o 9 milioane lei.

D. rezident Negruzzi a promis tot concursul.

D-sa a anunţat că va acorda un prim ajutor de 3 milioane lei din bugetul Ţinutului.

Pentru rest, d. rezident regal a avut o convorbire telefonică cu d. ministru Armand Călinescu, căruia i-a adus la cunoştinţă nevoile instituţiei ieşene şi care trebuie neapărat remediate.

S'a mai vizitat Uzina, Farmacia, Spălătoria, Bucătăria, etc., după care suita a trecut la Ad-ţia centrală.

Aici d. rezident s'a întreţinut îndelung cu d-nii Popa şi Frimu, după care vizita a luat sfârşit.

Înainte de plecare, d. rezident Negruzzi a cerut d-lor Popa şi Frimu ca Sâmbătă să-i prezinte personal devizul şi planurile referitoare la lucrările ce sunt de făcut la clădirea Triajului şi la clinicele noui.

VIRGIL GH.

Arestarea unor complici
al banditului Şuhan

Eri au fost înaintaţi Parchetului local Gh. Lupu şi V-le Costandache din com. Sineşti Jud. Iaşi.

Aceştia sunt învinuiţi că au dat ospitalitate şi concurs banditului Şuhan pentru a scăpa de urmărirea jandarmilor.

După ce li s'au luat interogatoriile, complicii banditului Şuhan, au fost depuşi la Gara.

Stiri judiciare

Calomnie.—Parchetul local a deschis acţiune publică contra d-lui prof. C-tin Nicolau asistent Universitar, domiciliat în str. Sărărie 89, pentru faptele de calomnie şi injurii, prin aceia că s'a exprimat public că a fost exçrocat de d. inginer T. Vasilescu din str. Dragoş 1 cu suma de 30 mii lei.

*

Abuz de încredere.—Parchetul local a trimis în judecata tribunalului pe d. Mircea Iosipescu din Cartierul C. F. R. Nicolina, pentru faptul de abuz de încredere.

*

Diferend cambial.—La cabinetul II instrucţie s'au audiat eri martori în legătură cu reclamaţia făcută contra d-lui Iancu Libman din str Lozonschi 19.

Acesta, având afaceri comerciale cu comerciantul Zalman Firchiser din Sos. Păcurari, a primit ca garanţie o poliţă în alb în valoare de 10 mii lei, pe care, apoi, ar fi completat-o şi protestat-o.

*

— Banca Iurist a cerut tribunalului comercial învestirea şi executarea unei poliţe emisă de d. Natan Gâlcineanu, în valoare de 60 mii lei.

*

Înşelăciune. — Curtea de Apel secţia I a condamnat la 2000 lei amendă pe comerciantul Froim Avram din str. Columb 9.

Acesta s'a dus în judeţul Vaslui pentru a cumpăra fier vechi şi s'a servit la cântărit de greutăţi falşe, înşelând pe săteni.

*

Ameninţări.—D. Filip Reghenstreich, funcţionar comercial domiciliat în str. V. Stroescu 4, a reclamat parchetului că proprietarul său d Marcu Rozen, i-a intrat cu forţe în locuinţă, şi fără nici un motiv i-ar fi insultat şi ameninţat soţia.

*

Cerere în faliment. — D-l Leib Finchelstein a cerut tribunalului comercial declararea în stare de faliment a comerciantei Ana Marcu din com. Podu-Iloaie pentru suma de 20 mii lei.

Tribunalul a fixat termen de judecată la 31 Octombrie.

*

Sechestru. — D. portărel Ştefănescu depe lângă tribunalul local, la cererea d-nei Şaraga, a aplicat un sechestru definitiv asupra averei d-lui Şmil Şmilovici din Tg. Copou, proprietarul fabricei de conserve, pentru neplata unei datorii.

Maria şi profesor I. Găvănescul, fiică şi ginere, dr. Gh. Savul, fiu, profesor Mircea Savul, cu Angelica şi Didi, fiu, noră şi nepoată, împreună cu familiile înrudite anunţă dureroasa pierdere a scumpei lor

Zoe Savul

încetată din viaţă în noaptea de 13 Oct. a. c.

Înmormântarea va avea loc mâine Sâmbătă, ora 3 p. m. Cortegiul va pleca dela biserica Banu, unde se găseşte depus sicriul.

Prietenii şi cunoscuţii sunt rugaţi să ia parte la ceremonie.

De închiriat

4 camere şi bucătărie, strada Lăpuşneanu 33, deasupra magazinului Gavrileţeanu, etaj.; instalaţie modernă, preţ convenabil, 34.000 lei anual.

Apartamentul vizibil toată ziua, fiind liber de pe acum. A se adresa la *Avocat N. Nebuneli* str. Lascar Catargiu 35.

De vânzare

casă gospodărească, solidă, 4 odăi, bucătărie, cămări, pivniţă, apă, lumină electrică etc.

Poziţie centrală lângă tramvai şi Hală. Preţ foarte avantajos. A se adresa la ziar.

Cumpăr aur de dinţi, bijuterii. Vindeţi bine **Brătianu** 82
Ceasornicar specializ. Paris

Au sosit noile aparate de RADIO
TELEFUNKEN
Marca mondială de calitate MODEL 1938 — 1939
pentru curent alternativ, continuu şi LA BATERII.
REPREZENTANŢA EXCLUSIVĂ Inginer GHEORGHE IRITZ
Str. A. C. Cuza 3 (Piaţa Unirei) Telefon 1564

Alimentaţia şi sănătatea

(Continuarea din pagina 2-a)

pe cap de locuitor şi după vârstă.

Concluziile acestor studii au fost următoarele: valoarea calorică a alimentelor ingerate zilnic era în jurul cifrei de 3000, ceea ce însemnează că din acest punct de vedere alimentaţia era suficientă.

Privind însă calitatea alimentelor şi efectul ce-l avem asupra organismului, înţelegem de ce tot organismul se află în suferinţă.

In adevăr, în timp ce proteinele de origină animală trebuie să fie cel puţin în proporţie de 50 la sută din totalul proteinelor organismului, ţăranul nu ingera proteine animale decât 3-4 la sută din total, deci el consumă proteine de origină vegetală care sunt de calitate foarte inferioară, pe care le ia din porumb.

Dar aceste proteine nu pot întreţine creşterea dacă nu sunt completate cu cantităţi suficiente de proteine animale. Mămăliga, alimentul principal, este prost digerată şi prost utilizată; însă autorii au dovedit că aportul de origină maidică se elimină neutilizat în materiile fecale, în o proporţie care ajunge la 46 la sută.

In ce priveşte grăsimile, s'a constatat că chiar în epoca de Crăciun, când ţăranul consumă carne de porc, cantitatea totală de grăsime rămâne destul de coborîtă. Consumarea de zahăr de sfeclă se ridică anual aproximativ la 476—3540 gr. de persoană, ceea ce e cu totul departe de ce se întâmplă în Statele Unite unde consumul anual de zahăr atinge 45 kg. de locuitor.

Minerale, Rezultatele din satul Osoi pun cu deosebire în evidenţă o insuficienţă considerabilă în ce priveşte consumarea calciului. In loc de 0.68 gr. calciu cât are nevoie un adult normal, ţăranul consumă 0.28—0.38 gr. calciu: şi trebue să arătăm că ancheta s'a efectuat în timpul în care s'a dat ţăranului şi pâine,

Vitaminle. Un regim sărac în lapte, unt şi destul de sărac în verdeţuri este sărac şi în vitaminele liposolubile A. D. E.

Din cele expuse mai sus, se înţeleg starea fizică deficitară a populaţiei rurale.

Dacă mai considerăm că fiecare perioadă de vârstă are nevoi dietetice speciale ca de ex.: mama însărcinată care nu numai că trebuie să obţină elementele nutritive necesare sănătăţii sale, dar să furnizeze numeroase substanţe chimice esenţiale desvoltării embrionului şi fetusului, cum şi copii sugari, copiii de vârstă preşcolară şi vârsta şcolară, vârsta adolescenţei, perioada stagiului militar etc. se înţelege de ce e necesar ca problema alimentaţiei să fie privită cu toată atenţia şi să i se dea soluţiile practice.

Numai când şi această problemă va fi rezolvită prin prisma achiziţiilor ştiinţifice, se va putea ajunge la idealul tradiţional *„mens sana in corpore sano"* care ar trebui să deviza tuturor fiinţelor omeneşti.

BRUTUS.

Dr. R. DAMSKER
Medic de Spital
BOLI INTERNE
plămâni, inimă, rinichi
Str. Ghica Vodă No. 32

Meetingul de aviaţie a fost amânat

Asociaţia Română pentru Propaganda Aviaţiei Filiala Iaşi, face cunoscut pe această cale, că meetingul de aviaţie ce urma să aibă loc în ziua de 16 Octombrie, ora 15 jum. se amână pentru ziua de 26 Octombrie 1938, când va avea loc irevocabil, la aceiaşi oră.

Această amânare este determinată de faptul că avioanele şi zburătorii sunt reţinuţi la manevrele regale.

Invitaţiile date până acum şi biletele plasate, rămân valabile pentru ziua de 26 Octombrie 1938 când publicu este rugat a lua parte în număr cât mai mare.

Sprijiniţi şi întăriţi aripele româneşti.

x A sosit în localitate d. Victor Brătulescu, Directorul G-ral al Comisiunei Monumentelor Istorice, care împreună cu d. Rudolf Suţu va întocmi planul inaugurării muzeului „Cuza-Vodă" din strada Lăpuşneanu.

In chestia neregulelor
cu permisele c. f. r.

In legătură cu aşa zisa afacere cu permise false la Bucureşti, ancheta a stabilit că în primul moment lucrurile au fost exagerate.

Realitatea este că la permisele personale ale celor doi funcţionari de la Asigurările Sociale, I. Sava şi Ciurea, s'au descoperit nereguli.

Deoarece se crede că s'ar fi mai repetat sistemul, până la terminarea anchetei, au fost suspendaţi dl. Manole Boţan şi alţi funcţionari de la serviciul permiselor. Asta-i tot.

ULTIMA ORA

Polemică între Lindbergh şi Soviete pe chestia aviaţiei europene

Aviatorul american învinuit că face jocul Germaniei

Londra 14.—Presa engleză relevă atacurile pe care ziarul „Pravda" din Moscova le aduce la adresa colonelului Lindberg.

Gazeta sovietică arată că aviatorul Lindberg ar fi declarat cu prilejul unui dineu la lady Astor, că aviaţia germană este superioară aviaţiei Angliei, Franţei, Rusiei şi Cehoslovaciei la un loc.

De asemenea ar fi declarat că i s'a oferit la Moscova conducerea avtaţiei civile ruse, care este lipsită de conducere şi de organizare.

Comandantul aviaţiei militare ruse a făcut declaraţii în legătură cu cele puse pe seama colonelului Lindberg, arătând că după informaţiile pe care le au comandamentele ruse, aviaţia sovietică e cel puţin egală —dacă nu superioară—aviaţiei germane şi japoneze la un loc.

Ziarul „Pravda" contestă lui Lindberg orice valoare şi arată că sborul său la Moscova a fost în serviciu comandat.

A fost trimis anume ca să dea informaţii defavorabile asupra aviaţiei sovietice, pentru a influenţa pe d. Chamberlain înainte de conferinţa de la Muenchen.

Informaţiile lui Lindberg au fost prezentate primului ministru englez, sub forma unui memoriu.

Lindberg şi-a îndeplinit serviciul pentru care a fost tocmit"—încheie ziarul sovietic.

Cehoslovacia îşi schimbă regimul politic?

Berlin 14.— Astă-zi va avea loc o nouă întrevedere între d-nii Von Ribbentrop şi Chwalkowski, ministrul de externe al Cehoslovaciei.

Din cercurile informate se arată impresia favorabilă pe care a provocat-o în Germania vizita ministrului cehoslovac.

Se precizează că în prima întrevedere nu s'a discutat nimic despre o uniune vamală germano - cehoslovacă.

S'au discutat numai chestiuni de ordin politic.

Astfel, între altele, e vorba de o schimbare a regimului din Cehoslovacia. Anume să se părăsească guvernarea pe baze democratice, introducându se o conducere mai autoritară.

Extinderea timbrului de aviaţie

Bucureşti 14.—In „Monitorul Oficial" de eri a apărut decretul-lege de modificare a taxelor pentru fondul de aviaţie.

Prin noua legiuire se extinde aplicarea timbrului de 1 leu pe toate biletele de tramvai, autobuz şi orice alt mijloc de locomoţie publică pe uscat.

Pe biletele de C. F. R. se va aplica timbru de 3 lei la cl. III-a, 6 lei le cl. II-a şi 9 lei la cl. I.

Pe abonamentele de tramwai se vor aplica timbre de 5 lei.

Legea extinde aplicarea timbrului şi în alte domenii.

Informaţiuni

x Eri a sosit la Rezidenţie decretul Regal de numirea d-lui avocat Ionel Gall ca ajutor de primar al Iaşului.

Instalarea va avea loc săptămâna viitoare.

x D. Osvald Racovitză a făcut o importantă donaţie de cărţi, bibliotecei „Ion Creangă" de sub conducerea cunoscutului publicist d. Rudolf Suţu.

Actualmente, acnastă bibliotecă numără 20,100 de volume.

x Principesa Margareta Sturdza, a dat naştere unui copil de sex masculin, care a primit numele de Dimitrie.

Transmitem felicitări.

x Cercul subofiţerilor din localitate, au depus la tribunalul local pentru autentificare, statutele societăţei.

x Noul inspector şcolar al învăţământului secundar din Iaşi va fi numit în persoana d-lui Alex. Băleanu, directorul Arhivelor Statului.

x Deschiderea cursurilor la Academia de Bele-arte, ce urma să aibă loc azi, se amână pentru câte-va zile.

x Examenul de gradul II al învăţătorilor, care urma să aibă loc la 1 Noembrie, se amână pentru 1 Februarie 1939.

Cei reuşiţi vor fi înaintaţi pe data de 1 Septembrie 1939.

Instanţă de judecată după sistemul american

Bucureşti 14. — La chestura poliţiei din capitală va lua fiinţă în curând o judecătorie după modelul american, pentru judecarea delictelor de tulburări, beţie, contravenţii, etc.

Delictele vor fi judecate pe loc, zi şi noapte, legea aplicându-se imediat după comiterea faptei.

Decretul-lege este în curs de întocmire.

Se renunţă la împărţirea Palestinei

Declaraţiile d-lui Jabotinschi

Bucureşti 14.—Cunoscutul fruntaş sionist, dl. Jabotinschi, a vorbit aseară în sala Arta.

Dl. Jabotinschi s'a ocupat de chestiunea palestiniană, arătând că planul de împărţire a Palestinei este irealizabil.

Acest plan va fi părăsit de Anglia, aşa cum au fost părăsite atâtea planuri anunţate cu mult ceremonial.

Oratorul a propus întrunirea unei conferinţe mondiale la Varşovia, care să ia atitudine asupra acestei probleme.

Conferinţa va trebui să întocmească şi planul pentru emigrarea a 500 000 evrei anual, cifră care se impune.

Inlocuirea şefului G. P. U.

Varşovia 14.—O ştire demnă de toată încrederea sosită aici, anunţă din Moscova că actualul şef al G. P. U., Ieşov, a fost înlocuit prin Malenkov, care este membru al tribunalului partidului comunist. Înlăturarea lui Ieşov s'a făcut din cauza că prin purificarea din ultimele luni a pricinuit o desorganizare periculoasă a administraţiei de stat şi a partidului.

Ieşov, căzut în disgraţia lui Stalin, nu va avea însă aceiaşi soartă ca predecesorul său Iagoda, ci va fi numit comisar al serviciului transporturilor pe apă, ceeace înseamnează scoaterea lui din politică.

Ieşov a fost instrumentul principal al lui Stalin pentru asasinatele politice în massă din ultimii doi ani. El a fost acela care a trimis la moarte pe fostul său şef Herşel-Iagoda.

La comisia pentru controlul averilor

denunţ contra d-lui Sergiu Dimitriu

Bucureşti 14.—Comisia pentru controlul averilor, de pe lângă Curtea de Apel secţia I, a primit un denunţ semnat de dl. colonel Oprescu, prin care se cere cercetarea cum şi-a făcut avere dl. Sergiu Dimitriu, fost subsecretar de Stat la interne şi preşedinte la Oficiul Naţional de Turism.

Denunţul propune ca martori pe d-nii Emil Cateli, fost prefect de Bălţi, fostul primar de Bălţi şi dl. dr. Cazacu de la Iaşi.

Ungaria pretinde graniţă comună cu Polonia

Cehoslovacia se împotriveşte, fiind susţinută de Germania şi Italia

Londra 14. — Ziarul „Daily Telegraph" ocupându-se de întreruperea tratativelor de la Komaron, anunţă că pretenţiile ungare au depăşit orice aşteptări.

Ungaria ţine cu orice preţ să aibă graniţă comună cu Polonia.

Această ţară a început să uite echilibrul forţelor din Europa.

Cercurile cehoslovace nu cedează aşa uşor, mai ales când ştiu că şi Germania este împotriva cedării vreunui teritoriu din Rusia Subcarpatică.

De altfel, în ultimul timp se pare că şi d. Mussolini a început să fie convins de necesitatea ca Rusia subcarpatică să rămână la Cehoslovacia şi a adoptat punctul de vedere german.

Pretenţii poloneze

Varşovia 14. — Ziarul „Polska" publică astăzi un articol, în care cere alipirea Rusiei supbarpatice la Polonia.

Ziarul arată că pretenţiile Ungariei sunt fondate pe baza naţionalităţilor din Rusia subcarpatică.

*

Praga 14.--Se observă în ultimul timp o înăsprire a campaniei antisemite.

Toate ziarele de astăzi cer rezolvirea problemei evreilor.

Până şi gazeta socialistă A—Z cere protecţia întreprinderilor cehoslovace faţă de cele evreeşti.

Mişcare în diplomaţia cehă

Praga 14.—Ziarul „Narodni Politika" anunţă că a fost întocmit tabloul pentru schimbările în diplomaţie.

Astfel dl. Ossuski, actualul ministru la Paris, va trece la Whashington; d, Mastny, ministru la Berlin, va ieşi la pensie, iar în locul d-sale va trece dl. Cunzlijzevscy.

Dl. Masaryk ministru la Londra va trece în ministerul de externe la Praga.

Inspecţiile d-lui Hitler

Berlin 14.—Führerul Hitler a fost ieri la Essen şi a vizitat fabricile Krupp, precum şi alte uzine de armament.

Alte manifestaţii la Viena

Viena 14 — După un nou discurs rostit aseară de d. Bükel, s'a format un cortegiu de peste 10,000 de oameni care au defilat în faţa palatului arhiepiscopal.

Manifestanţii au protestat contra amestecului catolicismului în politică.

INFORMAŢII

x **Un caz de lepră.** Anica Lapuşanu, din Sculeni s'a îmbolnăvit de lepră.

Autorităţile au luat măsuri, pentru trimiterea bolnavei la o colonie de leproşi.

x Ministerul muncii a prelungit până la 15 Noembrie termenul de depunere a actelor, pentru verificarea situaţiei supuşilor străini.

x Comitetul şi membrii Asoc. „Generala" a funcţionarilor particulari, se întrunesc la sediul de la Camera de Muncă, astăzi Vineri 14 Octombrie, orele 7 jumătate seara, sub preşedinţia d-lui Emil Ceicovschi.

INŞTIINŢARE. — Se aduce la cunoştinţă că în ziua de 29 Octombrie 1938 orele 10 dim. se vinde prin licitaţie publică circa 127 figuri lemne esenţă tare şi moale, circa 147 figuri creangă şi circa 3 vagoane stejar taraşi rotunzi între 4-6 metri.

Licitaţia se va ţine oral la sediul Primăriei com. Perieni. Garanţia este zece mii lei şi plata în termen de cinci zile.

Gh. Boloşăneanu
sechestru al moşiei Perieni conf. Jurn. Trib. Iaşi s. I-a

x Ordinea spectacolelor la „Scala": Matineul 1 Ora 3 „Uraganul"; 4'30 „Un carnet de bal"; 6 10 Jurnalul. Matineul II: 6 30 „Uraganul"; 8 10 „Un carnet de bal"; 9.45 Jurnalul. Seara: 10 „Uraganul" şi 11.30 „Un carnet de bal".

SE CAUTA funcţionară cu cunoştinţe de birou. A se adresa la Colectura Gheorghe Stănoiu, Piaţa Unirei 17.

Cu 250 lei

vă puteţi încerca norocul la tragerea Loteriei de Stat care are loc, mâine, Sâmbătă, când se distribuie câştiguri în valoare de Lei **UN SFERT DE MILIARD** adresându-vă marei Colecturi

CAMPUS, BASSA

Iaşi, Lăpuşneanu
Nr. 16 şi 41 Tel 1922-1874

Ştiri poliţieneşti

Furturi. — Locuitorul Gh. Stan din com. Deleni-Iaşi, a fost jefuit în faţa Palatului de justiţie de către 2 indivizi, prin sistemul grant, de suma de 700 lei. S'au luat măsuri de urmărire a cunoscuţilor pungaşi de buzunare Moriţ Goldstein şi Petraru din str. Morilor, care par a nu fi străini de acest jaf.

— Cetăţeanul Gh. Băţ din str. Bahlui No. 20, a reclamat poliţiei că în lipsa sa de acasă, răufăcători, prin distrugerea uşei, au pătruns în casă de unde au furat numeroase lucruri.

— Dl. Vasile Popovici din Str. Sărărie No. 47, s'a prezentat la poliţie reclamând că indivizi rămaşi necunoscuţi i-au furat toate geamurile dela casă, o sobă de tuci, şi alte lucruri casnice.

*

Evadat. — A fost găsit pe stradă bo navul Haiduc Ioan evadat dela ospiciul Socola. Cu acte a fost retrimis la spital.

*

Contravenţie. — Au fos. conduşi la poliţie, Furnica C, din Cartierul Voevodul Mihai Gherasim I. Strada Ţutora No. 27, Rotaru Constantin str. Ciurchi No. 27 şi Vasile Stângaciu din com, Ciurea Iaşi, pentru faptul că au fost găsiţi în curtea d-lui I. Popovici str. Aurel-Vlaicu No. 74, făcând vânzare de vite neposedând actele necesare.

*

Carne confiscată.—Dl. dr. Staicu medic veterinar al municipiului, a confiscat carne dela măcelăria V. Pascaru din str. V. Lupu No. 6, Valman Bergher str. Aurel-Vlaicu No. 16, I. Mureşanu str. Aurel-Vlaicu No. 23, care au contravenit dispoziţiilor şi n'au aplicat stampila Abatorului.

*

Nerespectarea orarului— Li s'au încheiat acte de dare în judecată pentru nerespectarea orarului la magazinele următorilor negustori: Pincu Solomon str. C. Negri No. 85 Ilie Haimovici str. Sf. Lazăr 33, Ghitta Goldenberg strada Sf. Lazăr 21, Victor Cozma str. A. Panu 73, Digu Weisman str. Cimitriei 29, I. Iosub str. Nicolina 74, I. Armăşescu I. Str. Nicolina 76, Emil Leibovici Str. Nicolina 115, Leiba Stein Str. Cuza-Vodă 73, Emilia Frenchel Piaţa Sf. Spiridon, Herman Grimberg Str. Bădărău No. 8, Marcu Solomon Str. Cuza Vodă 79, Idl H. Moscovici Str. Ştefan cel Mare No. 5, Ion Ganea Str. A. C. Cuza 14.

Au demisionat din guvern

d-nii general Argeşanu şi general Gladtz

Bucureşti 14.—Ziarele apărute astăzi în Capitală, anunţă demisia din guvern a d-lor general Gh. Argeşanu ministrul apărării naţionale şi generalul Al. Gladz subsecretar de stat la armament.

Cauzele demisiei nu se cunosc. Alte amănunte lipsesc.

Ultima şi cea mai formidabilă descoperire a ecranului

ZARAH LEANDER

Fermecătoarea cântăreaţă vieneză, apare în cea mai magistrală realizare a lui GEZA VON BOLVARY

PREMIERE

MUZICA DIVINA — BALET EXTRAORDINAR
DANSURI SUPERBE — TOILETE MODERNE

Odată cu cel mai senzaţional film de aventuri în Far Westul american

S'a născut un imperiu

Ambele serii ale colosalului cowboy, cu

Joel Mc. Crea şi Frances Dee

într'un singur program, cu începere de

Luni 17 Oct. la Scala

Mâine seara

la ora 21.47 pleacă trenul cu

50% REDUCERE

— LA —

Bucureşti

Inapoierea Marţi seara ora 23 din Capitală

Inscrierile se primesc la Agenţia Wagons-Lits
Iaşi Piaţa Unirei 1

SCALA

Mîne Sâmb. şi poimîine Duminică

de la ora 12

URAGANUL
UN CARNET DE BAL

x Dl. Dr. PANAITE ZOSIN şi-a reluat consultaţiunile *(nervoase, interne şi hidroterapie)* în str. Armeană 15, *dela 2 la 4 d. a.*

x **Laboratorul de analize medicale, chimice şi microscopice Dr. Ratianu** autorizat de Min. Sân. Publice, execută analize complecte de urină, spute, secreţiuni, etc. precum şi orice analize ce interesează industria, comerţul şi higiena alimentară. Iaşi, Cuza Vodă 83.

DOCTOR
SOLO SCHREIFEL
SPECIALIST IN
BOLI DE PIELE, VENERICE, SIFILIS
Tratamentul precoce al sifilisului prin examenul ultra-microscopic
DIATERMIE
Raze ultra-Violete
Consultaţii şi tratamente
7—10 dim. şi 2—9 seara
Str. Anastasie Panu 70
Telefon 2101

ANUL XXXIV No. 9465

ABONAMENTE:
Lei 350. . . . . pe un an
„ 180. . . . . „ 6 luni
„ 90. . . . . „ 3 luni
„ 35. . . . . „ 1 lună
„ 1500. . . Instituții publice

Atelierele tipografice „Opinia"
IAȘI STR. LAPUȘNEANU 37

6 PAGINI 2 LEI

OPINIA

Ziar popular cotidian

DUMINICA 16 OCTOMBRIE 1938

TELEFOANE
Redacția. . . . No. 1298
Administrația . . „ 1299
Serv. de noapte red. . „ 1136

Redacția și Administrația
IAȘI STR. LAPUȘNEANU 37

Director C. R. GHIULEA

BIBLIOTECA UNIVERSITATII IAȘI

Cu inimele alături de Marele nostru Rege

REGELE ȘI EVOLUȚIA SENTIMENTULUI DINASTIC

de E. LOVINESCU

Sentimentul dinastic este sau produsul istoric al unei lungi elaborații, în care evoluția unui popor este legată de cea a unei dinastii, cum e sau a fost la multe din națiunile occidentale cu existență seculară și chiar milenară; sau este produsul mai recent al conștiinței unei necesități isvorâtă dintr'un îndelungat trecut sbuciumat tocmai din lipsa stabilității dela baza principiului monarhic.

Sentimentul nostru dinastic pornește dintr'o astfel de formație; el ni s'a prezintat ca un imperativ dictat de câteva veacuri de istorie tulburată de nenumărate războaie de competiție între aspirații la domnie, sprijiniți nu numai de forțe dinăuntru ci mai cu seamă de ajutoare streine, venite dela Turci, Ruși, Poloni și Unguri, care aveau tot interesul să întrețină aceste lupte pentru domnie, în propriul lor folos.

Chiar și detronarea lui Cuza-Vodă vine din aceiași dorință de a așeza Dinastia dincolo de certurile și interesele politice ale partidelor și a o transforma dintr'un factor obiectiv ponderator, un arbitru al unei vieți publice atât de zguduită de pasiuni cum e la noi, ieșită din aspirația unanimă a poporului de a se elibera din luptele pentru domnie de ne-au slăbit timp de câteva veacuri, din pur teoretic ce era, sentimentul dinastic a intrat în faza a doua a consolidării lui în conștiința maselor populare. Dacă la început se prezenta numai ca o reacțiune firească împotriva erorilor trecutului, ei a devenit cu timpul o realitate activă, și aci stă adevăratul merit al Dinastiei noastre, care nu mai e un principiu salutar, ci și unul creator, strâns legat de istoria și de destinele poporului român.

In șapte zeci de ani, cei trei regi și-au contopit atât de intim soarta cu cea a țării și au terminat prin inițiativa lor o expresiune atât de fericită a rasei noastre, încât sentimentul dinastic nu mai e un fenomen de reacțiune împotrivă unui trecut tragic, ci expresiunea naturală a afecțiunii, a încrederii, a recunoștinței tuturor pentru cei ce ne-au lărgit hotarele și i au consolidat națiunea în cadrele ei istorice și geografice.

Dacă întâiul rege ne-a dat regatul și cel de al doilea Unirea tuturor Românilor, Majestății Sale Regelui Carol II i s'a pus—nu numai problema firească a consolidării atât de anevoioase în urma consecințelor dezastruoase ale războiului mondial,—ci și o problemă mai acută, care a zguduit multe din națiunile occidentale și s'a rezolvat prin instituirea unor dictaturi personale, fie chiar și sub aparențele dictaturii de clasă. Convulsiunile democrațiilor occidentale, la care asistăm azi, sunt un rezultat al sdruncinului forțelor morale și materiale ale omenirii în urma marelui războiu, care a impus în multe țări un regulator, o voință unică necesară în momente de dezagreare. Nu putem totuși privi aceste convulsiuni decât ca fenomene trecătoare și nu ca momentul ultim, definitiv al evoluției politice a omenirii.

Țara noastră s'a văzut și ea minată, de câțiva ani, de o agitație subversivă, cu mult prea tânără pentru a avea vreo experiență politică, și chiar o responsabilitate, cu metode teroriste și mistice luate dela alții și împotriva și a omeniei și a raționalismului fundamental al rasei noastre, ce tindea să răstoarne structura intimă a statului și a politicei lui (externe) din ambiții, pe care nu le moderau competința, măsura și maturitatea. Istoria va recunoaște regelui nostru marele merit al unei inițiative personale — inițiativă fără care nu se fac lucrurile mari—de a fi pus capăt la timp acestei agitații ce se propaga irațional mai ales printre elementele tinere și iresponsabile, la adăpostul dezechilibrului universal, și provocând o vacanță a jocului politic de până acum, de a lua rolul dictat de interesul național și dinastic, rol de arbitru și de regulator al prefacerilor impuse de epocă.

Pentru noi intelectualii, acest rol de mare răspundere luat de M. S. Regele, constitue nu numai un merit pentru cel ce și l-a luat, ci și o garanție de existență națională și am putea zice și individuală, căci nu poate fi siguranță fără ordine și simțul răspunderii.

Din toată lumea

Aniversare

Suveranul nostru împlinește mâine vrâs a de 45 ani; o maturitate înțeleaptă, pusă cu un devotament rar, în slujba țării și neamului.

Cu modestia sa cunoscută, marzie nostru rege a refuzat orice serbare zgomotoasă. Însă dragostea întregului popor tresaltă în inimi, în toate unghiurile țării. Și aceasta-i serbarea cea mai sinceră și mai prețioasă.

Isprăvile urșilor

Deși toamna e încă în toi, la munte ursul a început să-și arate silueta-i mătăhăioasă, mai ales în preajma turmelor.

Astfel în com. Voinesca din Vâlcea, un urs s'a repezit asupra turmei și a luat o oae în brațe.

Ciobanul a sărit la urs.

Bestia a lăsat atunci oaia și l'a înhățat la trântă pe cioban.

Norocul a fost că au sărit și alți mocani, căci altfel era bocluc.

Tot în acea comună, un urs văzând o blană pe potecă, a înhățat-o, crezând că-i oae.

In realitate era numai un cojoc în care dormea un ciobănaș de 15 ani.

Copilul trezindu-se, a început să țipe.

Iar bietul moș Martin l'a lăsat în pace, că doar nu era să-și pună mintea cu un copil...

Lux sovietic

La Leningrad se lucrează o machetă a „Palatului Sovietelor" care se află în construcție la Moscova.

Macheta va cântări 23 tone și va avea înălțimea de 6 metri; iar deasupra va fi așezată o statue a lui Lenin din argir, în greutate de jumătate tonă.

Invelișul exterior va fi din cvarț rusesc, de diferite culori.

Candelabrul din sala mare a Patatului, va avea forma unei stele cu cinci brațe făcute din rubine, și împrejmuite cu spice de aur. Secera și ciocanul (emblema sovietică) plasate în mijlocul candelabrului, vor fi lucrate din topaze.

Școala regească

Educația Marelui Voevod Mihai

De vorbă cu Majestatea Sa Regele Carol al II-lea

de d. JEAN THOUVENIN
redactor — Paris

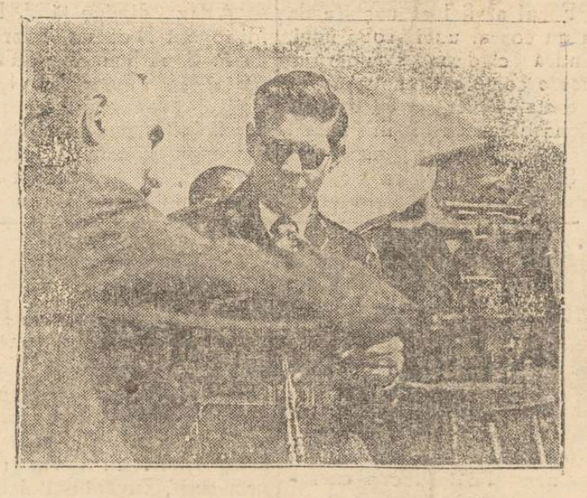

Marele Voevod Mihai, informându-se despre diferite probleme tehnice

— „Sire, am întâlnit azi dimineață pe Voevod la volanul mașinei Sale pe străzile Bucureștiului. Am putut constata personal afecțiunea plină de respect pe care I-o arată poporul. Îmi îngăduiți să cer Majestății Voastre să-mi vorbească despre El?

Am atins punctul sensibil, Regele tresare.

— „Mihai"?

Și pune în rostirea acestui nume atâta dragoste și atâta emoție, încât mă simt aproape stingherit de întrebarea mea indiscretă.

— „A crescut mult în ultimul timp și a devenit mult mai simplu. E momentul să-L urmăresc îndeaproape. Vreau să fac dintr'insul un om și un Rege. Îi consacru tot timpul pe care Mi-l lasă liber o meserie pasionantă desigur, dar care vă asigur a devenit din ce în ce mai dificilă și din ce în ce mai absorbantă".

Ascult. Regele își desfășoară gândurile. Subiectul îl pasionează. Vorbește despre Fiul Său, despre țara și poporul Său, cu aceeași pasiune.

Un liceu în miniatură

— „Am voit să-L păstrez lângă Mine ca să-i pot urmări zi de zi progresul. Deaceea am luat mai întâiu hotărârea să nu-L trimit în străinătate. Atunci Mi-a venit ideia să creez un fel de liceu în miniatură, unde să-Și facă studiile laolaltă cu copiii de vârsta Lui. In adevăr, clasa Lui nu-i alcătuită decât din 12 elevi. Dar am voit ca aici să fie instruiți copiii din clasele sociale cele mai diverse și născuți din familii cari să reprezinte diferitele rase etnice cari alcătuiesc România.

„Astfel Mihai urmărându-și studiile, va putea fi în strânsă legătură cu un fel de mică experiență socială și națională care, în mijlocul întâmplărilor vieții Sale cotidiane, îi aduce noțiunea răspunderilor datoriilor Lui.

„Am voit totodată ca în clasa Lui să nu fie nici un elev la fel cu ceilalți și că avantagiile nașterei Sale să nu-I confere niciun favor particular și nici vr'un privilegiu oarecare. In felul acesta, cel mai bun elev din clasă este fiul unui mecanic. Astfel învață cu ușurință, că meritul se câștigă într'un efort personal și că în nici un caz nu depinde de vreo favoare a soartei.

Camaraderie adevărată

—„Dar cari sunt raporturile între Prinț și micii Lui camarazi? Aceștia nu se simt oare stingheriți cu prezența în mijlocul lor, a unui elev cu o obârșie atât de ilustră și respectul pe care îl datorez nu le paralizează elanul?".

—„A! Să-i vezi împreună! Nu vei putea deosebi cine e Principe și cine e supus. Mihai are însă o fire a Lui. Se pasionează pentru joc. Îi tutuește și toți îl tutuesc. Uneori dealtfel e foarte amuzant, căci se întâmplă ca vr'un camarad să înceapă solemn o frază cu „Atleța Voastră" și apoi se vede împiedicat să continue cu tutuirea obișnuită.

Evident, trebue spus „Atleța Voastră", deoarece expresia „Atleța Ta" n'a fost prevăzută încă de regulele cele mai puțin stricte ale unui protocol pe care nu L'am instituit!

De altfel această camaraderie nu există decât la liceu. Se ia masa la Palat. Și nu există zi, în care Mihai să nu-Mi aducă un camarad la masă. Una din plăcerile Mele cele mai rare, când nu trebue să asist la alte ceremonii mai oficiale, este să prezidez această mică masă, la care sunt pus în curent cu toate cancanurile liceului. Influența camarazilor asupra lui Mihai se exercită în chip feeric. Și printr'înșii îi pot controla adesea caracterul, înclinările și pornirile".

Cărțile lui Jules Verne

— „Principele preferă științele, literatura?"

— „Până acum se părea că matematicile îl interesează mai mult. Dar cu vârsta începe să prindă gust pentru literatură. Dealtfel îl ajut și eu cât pot. Astfel îi supraveghez lecturile. Intrucât nu cunoaște bine franceza, am pus să se traducă în românește mai multe cărți ale lui Jules Verne. Le-a citit cu cel mai mare interes și Mi-a cerut altele... Dar, la drept vorbind, sporturile îl interesează cel mai mult. Dacă L'aș asculta"...

Sporturile și vânătoarea

Cer Regelui confidențe.

— „Inchipuiește-ți, îmi spune Suveranul, că Mihai s'a dus într'una din după amiezile trecute, la cinematograf, unde se rula un jurnal de actualități. A văzut astfel pe fiul lui Mussolini că și-a obținut brevetul de pilot aviator, în ziua în care a împlinit 17 ani.

S'a întors entuziasmat și Mi-a declarat:

— „Eu nu vreau să aștept să împlinesc 17 ani. Dacă Imi dai voie, voi avea dreptul să-Mi pilotez avionul când voi împlini 16 ani?

— Și Majestatea Voastră va îngădui?"

— „Vom vedea. Fiecare lucru la timpul lui. Până una alta, conduce foarte bine micul lui automobil. Și devine un excelent vânător. Acum câtva timp la o goană, Mă mirasem că Mihai a doborât atâta vânat El singur. Mă gândisem că poate hăitașii I-au înlesnit această hecatombă. L'am supravegheat fără să am

(Continuare în pagina 2-a)

Cuvinte regale

Universitatea

Istoria dezvoltării Universității noastre se confundă perfect cu istoria dezvoltării culturii și științelor românești. Fornită la drum în zilele în care unii credeau că în limba românească nu se poate face știință, ea a luptat pas cu pas, până am putut să arătăm lumii că România are și ea locul ei în concertul țărilor civilizate.

Patrimoniul intelectual

Eu nu pot concepe că o țară poate să însemneze ceva, oricât ar fi de mare puterea ei armată, dacă nu-și sporește până la extrem patrimoniul intelectual. Numai prin acest spor adus tezaurului cultural al omenirii, o națiune poate rămânea înscrisă, pentru totdeauna, în istoria civilizației.

Aceiași tulpină

Superioritatea Românilor asupra celorlalte popoare este tocmai aceasta: nu suntem formați din trei mlădițe pornite din aceeași tulpină, ci suntăm un singur trup ce nu se poate împărți niciodată. Proba hotărâtoare este că la Dunăre, la Tisa, la Nistru și în desișurile Carpaților, vorbim una și aceeași limbă, prețuită și rostită de toți locuitorii acestui pământ românesc.

INTELEPTUL SUVERAN

îndrumător și întemeietor al tuturor ctitoriilor culturale din această țară

Toate darurile firești pe care Bunul Dumnezeu le hărăzește oamenilor, au fost revărsate cu toată bogăția și plinătatea, asupra înțeleptului nostru Rege.

M. S. REGELE

In vremurile de astăzi, când neamul românesc este unit laolaltă, puterea Dumnezeiască i-a dat de cel mai ager și isteț stăpân, care este sortit să împlinească în fața vremurilor, rostul poporului nostru în ochii lumei întregi.

De pe când era copilandru, Regele nostru a căpătat cea mai înțeleaptă și mai întinsă cultură dela marii dascăli ai neamului; a văzut cu o deosebită băgare de seamă, toate colțișoarele țării Sale; și în câteva veri dearândul a ascultat cu nespusă râvnă bogate e învățături ale patriarhului cultural dela Vălenide-Munte, domnul profesor Nicolae Iorga.

După ce a cunoscut cu deamănuntul tot rostul neamului și al țării Sale iubite, tânărul principe a plecat în lungă călătorie, ca să vadă tot cuprinsul lumii acestia, spre a culege pentru țara Sa, tot ce au mai bun și mai de folos celelalte popoare.

Intors în țară, înțeleptul Principe a pășit pe calea dreaptă a neamului românesc, răspunzând la înalta chemare a destinului. Măreața zi de 8 Iunie anul 1930, este pentru noi cea mai însemnată și mai fericită zi din istoria neamului românesc. Dela această dată și până astăzi, poporul nostru a trecut prin cele mai sănătoase prefaceri, prin cele mai alese și mai binecuvântimbunătățiri de tot felul.

Dar mai mult ca oricând, în zilele noastre de astăz, când neamul românesc este așezat și întărit în ve h le hotare, propășirea culturii trebue să fie ținta noastră de toate zilele, gândul nostru cel mai bun și mai însemnat.

In aceste vremuri de mari întreceri culturale, când poporul romanesc este chemat să-și scoată la iveală virtuțile sale sufletești, Dumnezeu cel bun ne-a hărăzuit pe tronul țării, pe cel mai înțelept și pe cel mai luminat Voevod, din câți am avut vreodată.

N'au trecut decât 8 ani de priceputa și iscusită Domnie și țara întreaga s'a înviorat de duhul înălțător și înțeleapta îndrumare a Măritului nostru Stăpân.

Vechile tiparnițe voevodale s'au prefăcut în uriașe așezăminte tipografice, care împrăștie peste tot cuprinsul

Cronica dramatică

Teatrul Național:

„Profesorul Storițin"

Dramă în 4 acte de Leonida Andreew

Leonida Andreew nu e un scriitor comod. Pana lui nu copie realitatea vieții, descriind-o cu perspicacitate și calități de om care observă numai; nici nu alege din noianul cotidian faptul deosebit, spre a-l prezenta apoi în strae de literatură.

Andreew a fost un scriitor care a gândit; un scriitor chiar obsedat de *gândire*. Pentru el viața e altceva decât urmarea atavică a legilor naturei, alături de copac și animal.

Omul trebue să se oprească asupra oricărei probleme și s'o treacă prin rațiunea lui, disecând lucrurile și căutând firul logicei, ca un demn urmaș al atâtor milenii de civilizație.

Deaceia toți eroii lui Andreew au ceva din chinul autorului, iar situațiile prezentate, ceva din straniul întâmplărilor ce trebuesc profund gândite spre a li înțelese.

In operele lui Andreew textul e totul: restul e cadru teatral al frazelor rostite de eroi.

De aceia spuneam că Leonida Andreew nu e un scriitor comod; cu atât mai mult pentru montarea teatrală.

„Profesorul Storițin" are toate calitățile operei lui Leonida Andreew.

Storițin e tipul eroului preferat de Andreew, adică un om care veșnic își chinue mintea să deslege.

Numai că din cadrul bibliotecei lui, unde trăește în lumea ideală a construcțiilor și a speculațiilor gândirei, nu poate vedea care e realitatea, adevărata realitate brutală a vieții.

Pentru Andreew oamenii se împart în oameni care frământă ceva cu creerul lor și în acei care nu fac altceva decât să trăiască, asemeni tuturor viețuitoarelor fără cuvânt.

In cazul nostru, avem din prima categorie pe Storițin și pe amicul său, generalul-medic; ceilalți sunt din turmă, „frunți înguste" cum îi place lui Andreew să le zică.

Nevasta profesorului Storițin, rămasă singură prin izolarea soțului în lumea cărților, caută refugiu în viață și fatal se scufundă în noroiul societății.

E amanta unui profesor incult, brutal și veros, care o

(Continuare în pagina 2-a)

TESTA
La dureri de cap, dinți

Desfacere totală de încălțăminte

din cauza mutării

LA **„TEGRA“**

STR. CUZA VODĂ 69

cu prețuri până la 50% reducere

CUNOSCUTUL ATELIER DE PALARII **„PICA“**

S'A MUTAT *tot în str. Cuza Vodă la No. 17*

(vis-a-vis de Turnul Goliа, casele Calmanovici)

Cu această ocazie atelierul este complect reorganizat cu un personal specializat. Rog vechea clientelă de a observa bine adresa, *pentru a nu fi indusi în eroare.*

Fulgerul din București

Fabrică de Boiangerie și Spălătorie Chimică

Instalațiuni speciale pentru extras praful, degresarea și desinfectarea complectă a hainelor, revopsirea hainelor în orice culori.

Fabrica str. Dragoș No. 29

Birourile Fabricei: Str. Cuza Vodă 35 — Lăpușneanu 15
Victor Place 6 — Anastasie Panu 69.

Azi la Phoenix

dela ora 3 p. m.

Prețuri: **14, 10 și 5 lei**

Tarantella

realizare extraordinară cu marea artistă și cântăreață

Janete Macdonald

Al doilea film,

Taina Ocnașului

cu VICTOR MC. LAGLEN și PETER LOORE

Complectare Jurnal sonor

De vânzare

casă gospodărească, soidă, 4 odăi, bucătărie, cămări, pivniță, apă, lumină electrică etc.

Poziție centrală lângă tramvai și Hală. Preț foarte avantajos. A se adresa la ziar.

DOCTOR
Elena Preda
Medic asistent al Spitalului Socola
BOALE NERVOASE ȘI ALE GLANDELOR CU SECREȚIUNI INTERNE
ANALIZE HORMONALE
Cons. 2—6 p. m.
Str. Vasile Conta 32

Dr. Adrian Ștefănescu
Medic de Spital
Consultă pentru:
Boli interne și nervoase
METABOLISM BAZAL
Consult 4—6 p. m.
Str. Tăutu No. 2
Telefon 2269

Dr. R. DAMSKER
Medic de Spital
BOLI INTERNE
plămâni, inimă, rinichi
Str. Ghica Vodă No. 32

Dr. C. STRAT
Asistent Universitar
Medic al Casei Asig. Sociale
Consultă zilnic 2—5 p. m.
Boli Interne
Röntgen Diagnostic raze X
Str. LASCAR CATARGI 51
colțcu str. V. Conta

CABINET DENTAR
Dr. D. ROMANO
s'a mutat
în Strada Gh. Lascăr
colț cu Str. Lăpușneanu
(Râpa Galbenă)

Călătorii eftine și comode cu 50% reducere pe cfr. Iași — București dus și întors cu plecarea Sâmbătă ora 21.47 și înapoierea Marți seara ora 23 din Capitală. Locuri limitate. Informațiuni și înscrieri la Agenția Wagons-Lits// Cook Iași, P. Unirei 1. Inscrierile se primesc până Vineri ora 6 p. m.

DOCTOR
A. Socolovschi
Specialist în boli și operații
de nas, gât, urechi
PIAȚA UNIREI
Str. Săulescu 2
DIATERMIE SPEC. ORL.
Inhalație cu ozon (electr)
electroterapie, înaltă frecv.
Cons. 8½—10, 12—2. 5—7

Amatori fotografi

Developați, copiați, măriți la

Fotograful Z. WEISS

Piața Unirii

Găsiți Rollfilme, Pakfilme, Plăci Agfa, Kodac etc. cu prețurile fabricei. — Se copiază, se mărește și se developează gratuit la Studio Fotografic

Weiss **PIATA UNIRII**

Astă seara
ora 21.47
50% REDUCERE
pe C. F. R.
Iași - București
Înapoierea Marți seara ora 23.

Informațiuni și înscrieri la Wagons-Lits//Cook, Piața Unirii Nr. 1.

Cinema Sidoli Sâmbătă 15 și Duminică 16 Oct.
Matineuri la ora 10 dim., după amează și seara
Formidabilul succes al ansamblului
Teatrul de câini
Zece câini și două pisici în comedia „Scandal la Grand-Hotel“
Rulează și filmele:
MARY DUGAN cu CHARLES BOYER și HUGUETTE DUFLOS
Viena - Petrograd cu WILLIAM POWEL și MIRNALOY
Adaos: JURNAL PARAMOUNT cu intrarea trupelor germane în Cehoslovacia, conferințele dela Godesberg și Munchen

Informațiuni

x „Seala“ anunță că a menținut prețurile reduse săptămâna aceasta, deși reprezintă cele mai mari și scumpe filme: „Uraganul“ și „Un carnet de bal“.

x DR. GH. COSTIN medic radiolog consultă zilnic dela orele 3—5 p. m. în str. Petru Rareș No. 9. Telefon 1372.

x Unele cârciumi și restaurante servesc clienților diferite ape drept „Borviz de Borsec“. Rugăm onoratul public să nu se lase indus în eroare și să pretindă—atunci când cere Borviz — ca dopul să fie neperforat, pe el să fie scris „Borsec“ iar staniolul intact.

Pentru orice neregulă stăruim să avizați spre a ne adresa Justiției. Vasile Gh. Mândru, Reprezentantul societății „Borsec“.

x **A fi frumoasă și atrăgătoare** este problema ce rezolvă **Crema Miraculoasă.** Această minunată cremă distruge petele și coșurile de pe obraz, albește și catifelează pielea dându-i un parfum delicios. Depozit Farmacia Dr. Ratianu Str. Cuza Vodă 83.

STUDENTA Litere caută preparații. Ziar pentru „L. Ionescu“.

DE INCHIRIAT 3 camere, accesorii, aproape Liceul Internat, Speranței 3. — Vizibil 11—1 și 4—6.

DE INCHIRIAT 2 camere mari elegante cu verandă, bucătărie și atenansele necesare. Un salon mare elegant cu intrare separată. Ambele în fața Palatului Adm., capătul străzei Rosetti 47.

DE INCHIRIAT 2 camere, bae, bucătărie, debara cămară, terasă. 30.000 lei. Str. Lozonsky No. 10 etaj.

CAMERA MOBILATA de închiriat, confort, lumină electrică, cuvetă, teracotă, intrare separată, acces baie, în str. Bărboi 6.

Nu vă pierdeți timpul!

căutând în ziare și reviste articole cari pomenesc numele dvs. sau tratând problemele cari vă interesează, căci o instituție special creată și bine organizată pentru aceasta poate face acest lucru mai bine și mai ieftin ca dvs. „SERVICIUL GAZETELOR“ Agenție internațională de presă și publicitate. Director. Emil Samoilă. București, str. Sf. Constantin 24, telefon 3-16-15 urmărește tot ce se publică în cele circa 1400 publicații din România, iar prin intermediul celor 102 agenții similare din străinătate, tot ce se scrie în presa din toată lumea și procură tăieturi de presă asupra oricărei persoanlități sau subiect.

Cereți telefonic sau în scris prospecte lămuritoare sau o probă gratuită de o săptămână indicând subiectul care vă interesează.

Au pair

Doamă germană, cultivată, vorbind românește și limbile străine, caută sediu sau odaie bună cu baie în famil e bună, în schimb de lecții.
Oferte sub Witwer“ str. Banu 14, Comunitatea Evanghelică.

DOCTOR
A. Dascăl
BOLI INTERNE
VENERICE și SIFILIS
Tratamentul blenoragiei la bărbați și femei
Diathermie urologică și generală
Consultații și tratamente: 7½—10 a. m. și 2—9 a. m.
Duminică 9—12 a. m.
Iași, Str. Cuza Vodă 42
(vis-a-vis de Camera de Comerț)

Focul a mistuit
clădirea seminarului dela Monastirea Neamț

Mitropolia a fost ieri încunoștiințată telefonic dela Monastirea Neamțu, că seminarul din acest loc a fost mistuit de foc.

Focul ar fi luat naștere de la un coș al unei sobe noui, fiindcă clădirea seminarului fusese complect renovată vara aceasta — lucrare ce costase Monastirea peste un milion jumătate lei.

Șirul întreg de case a fost mistuit, pricinuind pagube de peste trei milioane lei.

A ars și chilia unde a stat genialul poet Mihail Eminescu, în vremea când mintea-i era tulburată...

Astăzi dimineață I. P. S. Mitropolit Nicodim împreună cu P. S. Arhim. Scriban au plecat la Monastirea Neamț, spre a vedea locul dezastrului. În clădirile mistuite de foc funcționa școala de cântăreți.

Acum, această școală, va funcționa în arhondaric.

Inteleptul Suveran
îndrumător și întemeietor al tuturor ctitoriilor culturale din această țară

(Continuarea din pagina 1-a)

țării mulțime de cărți și reviste pline de învățături folositoare. Cele mai vestite școli ale neamului își încep cursurile sub ochii luminatului Domn, care cu graaiul binecuvântat, dă cele mai iscusite îndrumări.

In scaunele mitropolitane și episcopale, au fost orânduiți cei mai smeriți și mai cucernici preoți; iar în capul oștirilor, cei mai pricepuți și mai viteji căpitani. Înaltele așezăminte agricole, științifice, industriale și comerciale, culturale și artistice, medicale, sportive, își sărbătoresc anii dela întemeiere, sau își binecuvintează începutul unui nou an de muncă în fața și sub oblăduitoarea îndrumare a Mărețului nostru Rege.

Faima culturei și artelor românești, a științei și a bogățiilor noastre se răspândesc peste hotare, în aceste zile de înaltă țare și prosperitate, mai mult ca oricând. Munca agricolă, însănătoșirea și învățătura țăranului nostru, înaintează cu pași repezi, tot sub îndemnul și conducerea luminatului nostru Domnitor.

Dela Turnu Severin la Hotin, dela Oradea Mare și până la Constanța, glasul înțelept și chibzuit al Voevodului nostru răspândește pretutindeni lumină, îndemn la muncă și prosperitate. Prin viu grai și prin scris, cuvântul Lui binecuvântat este ascultat și primit cu drag de noi toți.

Proslăvind pe eroii și cărturarii din trecut, chemând la sfătuire pe încercații cărturari de astăzi, M. S. Regele Carol al II-lea, a strâns în jurul Său pe toți tinerii de muncă și talent; și împreună cu tot ce este mai ales și mai bun printre fiii neamului nostru, ctitorește și întărește temeliile și așezările noui ale României de mâine.

In aceste zile de avânt cultural, cel mai însemnat mijloc de propășire al gândului omenesc de pretutindeni este cartea.

Majestatea Sa Regale Carol al II-lea, este părintele ei îndrumător și cu largă pricepere și bunătate sufletească o răspândește cu prisosință peste tot cuprinsul țării noastre drag.

x CONFERINȚĂ — Mine Duminecă 16 Oct. ora 16 și jum. dl. C. Andreescu doctor în litere, va conferenția în sala universității, despre: „Cehoslovacia în trecut și astăzi“.

Citiți „OPINIA“

Chestia comunelor suburbane
în cercetarea primăriei

Printre problemele ce are a le rezolva actuala conducere a Primăriei Iași, este și aceia comunelor suburbane.

Planul de organizare a acestor comune suburbane a fost elaborat de fostul primar d. M. Eș anu și el va fi continuat și pus în aplicare de d. g-ral C. Ionescu, actualul conducător al Municipiului Iași.

De altfel, d. primar Ionescu, asistat de d. Caton Militeanu ajutor de primar, au lucrat cu d. ing. E. Petrov, șeful serviciului Planului și au pus la punct unele chestiuni în legătură cu această organizare, care va da Iașului o înfățișare nouă.

Terenurile dela periferie

O altă problemă care preocupă actuala conducere a Municipiului, este împroprietărirea făcută la periferii.

Indată după război, diferiți cetățeni au fost împroprietăriți cu pământuri în cartierele mărginașe ale orașului.

Sunt însă unii cari au acaparat terenuri de ale primăriei, în mod samavolnic și au construit case, fără autorizație; iar proprietarii acestor terenuri n'au plătit dări către comună de 20 de ani.

In prezent, organele municipale au purces la un sever control la periferii.

Acei găsiți că au luat din terenul primăriei în mod samavolnic, vor suferi consecințele. REP.

x Dacă beți ape minerale, cereți să fiți serviți numai cu BORVIZ DE BORSEC.

Școala regească
Educația Marelui Voevod Mihai

(Continuare din pagina 1-a)

aerul că o fac și am putut constata că a devenit un minunat ochitor.

De altfel adoră vânătoarea, ca și toate manifestările vieții în aer liber. Îi place să se găsească în mijlocul soldaților noștri, să călărească, să execute exerciții militare, să treacă în revistă.

Salutul pe stradă

In schimb a trebuit să lupt împotriva unei serii de fapte care la început m'au deconcertat și împotriva cărora a trebuit să reacționez. In adevăr, am observat că Mihai nu trece o adevărată silă să răspundă salutărilor ce I se adresau pe stradă. L'am făcut să înțeleagă că un Prinț mai mult decât oricine, trebue să dea dovadă de politeță aleasă și de curtoazie. I-am demonstrat că aceste salutări nu se îndreptau numai către mica Lui persoană, ci principiului de regalitate pe care Il reprezintă. In această privință, am reușit să obțin o mare îmbunătățire.

Dar căutând să aflu motivele cari au provocat această silă, mi-am dat seama că păstra în adâncul Lui un fel de groază față de „uralele“ cari li erau adresate, pe vremea când copil fiind, străbătea străzile Capitalei Sale. Zgomotul aclamărilor îl îngrozise și în subconștient, păstra față a-Și da seama, imprimată această temere“.

•

Regele tăcu. Apoi continuă:

— „Educația unui Prinț nu-i lucru ușor. Nu trebue să-L crești pentru tine, nici pentru El însuși. Trebue crescut de la altă pentru poporul Său și pentru rolul ce-l va avea de îndeplinit. Cu puțină hotărâre și cu multă inimă, cred că se poate ajunge la rezultate bune“.

— „Sire, îngăduiți-mi să remarc că Voevodul Mihai este în privința aceasta, o vie mărturie“.

— „Ceeace îți impui să faci trebue totdeauna executat cât se poate de bine“ — îmi mai spune Suveranul, conducându-mă până la ușă.

Cronica dramatică

„Profesorul Storițin“
(Continuare din pagina 1-a)

persecută și o exploatează bănește.

Această tiranie, departe de a o revolta, îi face plăcere deoarece și ea era din aceeași aluat al tuturor femeilor, robite desfrâului.

Storițin, în urmărirea frumuseții ideale a cugetării, descopere prea târziu putregaiul din jurul său.

Femeia a delapidat spre a satisface pe amant; copiii au apucat calea pierzării din lipsă de călăuzitor; iar el profesorul Storițin care a dat opere de gândire profundă și e idolul studențimei, n'a fost în stare să-și conducă propria lui familie și să-i dea îndrumarea necesară.

Deșteptarea la realitate e îngrozitoare pentru acest om construit aparte, pentru care viața e un cimitir.

Rămas singur, fără cămin are sprijin doar într'o contesă-studentă, amorezată de el, și în fratele nevestei sale, un țăran modest dar încă neintrat în mocirla orașului.

Loviturile soartei îi agravează boala de inimă și îi apropie moartea.

Dar aici nu interesează subiectul, pretext doar pentru desvoltat teoriile autorului.

Piesa aceasta te duce pe drumul cugetării, iar la sfârșit te lasă cu temerea că poate-poate n'ai pătruns toate intortocherile făcute de autor.

Rămân chestiuni asupra cărora ai tu de cugetat, spre a complecta schema celor 4 acte.

•

Din cauza structurei sale cerebrale, teatrul lui Andreew e greu de jucat.

Incordarea spectatorilor cari urmăresc piese de acum și năvala publicului la spectacole, dovedesc însă că interpretarea e justă, că montarea e bună și deci spectacolul înțelege textul lui Andreew și îi dă aprecierea cuvenită.

„Profesorul Storițin“ a fost montat foarte bine, iar actorii și-au dat seama că n'au de spus un text oarecare de comedie bulevardieră cu apropouri și „gaguri“.

Toți dau greutate replicei, o cântăresc bine și se încadrează în acțiune.

Greutatea cade pe umerii d-lui *Tudor Călin*, care are prilejul să adaoge o nouă creație la galeria d-sale de eroi cu bogată viață interioară și cu multe lupte sufletești.

Creația de acum a d-lui Călin dovedește cât de util e d-sa scenei noastre și câtă dreptate avem în cele afirmate la deschiderea stagiunei

Alături de d-sa, d-na *Gina Sandri* a prezentat lumea celorlalți, fără probleme de conștiință, trăind pentru ceai, flirt și sulemanuri. D-na Sandri e a ceeași actriță de subtilă compoziție, bazată pe adâncă înțelegere a textului.

O reapariție plăcută a făcut d-na *Jeny Argeșanu* în contesa-studentă, aducând un joc sobru și natural.

In nota lui Storițin a fost și dl. *Gh Popovici*, amicul său, care e un suflet la fel de chinuit, alungat din viață dar bogat ca resurse cerebrale.

O remarcă pentru d-l *Șt Dăncinescu*, în licejanul Serghei și *Anton Demetrescu* în Volodia.

Aceleași, cuvinte bune despre creația d-lui *Șubă* care ar merita mai multă atenție. Socotim că e tot ce-a produs mai reușit d. Șubă în ultimul timp.

D. *Braeschi* a fost singurul care a cam forțat textul

D-sa crede că un om brutal și violent trebue numai decât să țipe, chiar când cere un ceai!

In general însă, ansamblul e fericit ales și pus la punct.

S'a cunoscut în multe părți intervenția d-lui *Victor Bumbești*.

Sugestive deuiorurile d-lui Kiriacoff.

Aurel Leon

„CITIȚI OPINIA„

Astă seară...

...la Teatrul Național, își va face debutul în rolul ducesei Ludmila Pavlovna din piesa „Profesorul Storițin“ D-NA FLORINA DIMITRESCU, cu-

D-na Florina Dimitrescu

noscută publicului din creațiile frumoase ce le-a avut în trecuta stagiune în piesele: „Veste bună“, „Cățeaua“ și „Othello“.

I se prevede un frumos succes!...

Frumusețe naturală

posedă femeia care știe că place. Un ten îngrijit va scoate și mai mult în evidență grația naturală, deaceea el trebuie menținut tânăr, proaspăt și apărat contra multiplelor primejdii, cărora este expus zilnic la vânt, intemperii și soare.

Three Flowers Vanishing Cream este crema apărătoare ideală. Ea acoperă foarte fin epiderma, îi menține elasticitatea și este o bună bază pentru pudra Three Flowers. Printre cele 12 admirabile nuanțe diferite ale acestei pudre foarte fine, moderne și cu renume mondial, găsiți întotdeauna culoarea potrivită tenului Dvs. pentru orice oră și orice modă.

HUDNUT

Three Flowers

Pudră

Cremă

Teatrul „TRIANON" **Joi 20 Octombrie orele 9 jum. seara**

Turneul marilor stari ai teatrului Evreesc

SIDY THAL și ADOLF TEFNER

în fruntea unui ansamblu de prim rang joacă extraordinarul succes Bucureștean

ABANDONATA

Piesă muzicală de Calmanovici jucată în Capitală de 90 ori. Biletele la casa teatrului

PROGRES

Acum 80 de ani, expresia „sănătate publică" era prea puțin cunoscută. In această epocă s'a născut în provincia Quebec un copil cu numele Hugh Graham. Acesta a devenit mai târziu lordul Atholston, directorul publicației „Montreal Star" și primul ziarist canadian ridicat la rangu de pair englez.

Lordul Atholston s'a interesat mult de problema sănătății publice și în 1885 în decursul unei epidemii de vărsat care se declarase la Montreal el a dovedit cât de sincer era acest interes. Oamenii refuzau să se vaccineze; atunci lordul Atholston și un comitet compus din șase persoane au vizitat fiecare casă infectată și au expus necesitatea vaccinării și izolării bolnavului. Aceștia au recăpătat încrederea și epidemia a fost în curând învinsă.

Lordul Atholston a trăit destulă vreme pentru a vedea dispărând din propria-i țară neîncrederea față de medicină, însă lupta „sănătății publice" nu este încă câștigată. India și Ceylonul, de exemplu, sunt două țări în care medicii duc o luptă aprigă contra neîncrederei și a superstiției cari dăinuesc în mijlocul unui popor suferind de paludism. Medicii pot numai cu foarte mare greutate să hotărească pe indigeni să ia doza necesară de chinină (1 gram, până la 1.30 grame) zilnic în timp de o săptămână, după cum recomandă Comisia paludismului de pe lângă Societatea Națiunilor, fiindcă oamenii nu înțeleg de ce băuturile preparate de ei n'ar fi tot atât de bune ca remediile albilor.

No. 27

x **Dr. M. Segal** *medic de spital*, **mutat** *în str. Cuza Vodă No. 83 (Palatul Braustein), consultă și operează boli de nas, gât și urechi între 8-10 a. m. și 3-6 p. m. Telefon 1767.*

TREI STELE RADIOFONICE NOI!

- *Acord prin radioclaviatură*
- *Recepția undelor scurte îmbunătățită*
- *Un super-ideal, la preț convenabil.*

Un super de calitate cu scală solară. Un super excepțional care se evidențiază prin forma sa exterioară plină de gust și prin capacitatea sa deosebită. Pentru curent alternativ sau cu vibrator pentru curent continuu și alternativ. O podoabă pentru orice cămin. Tip. 471.

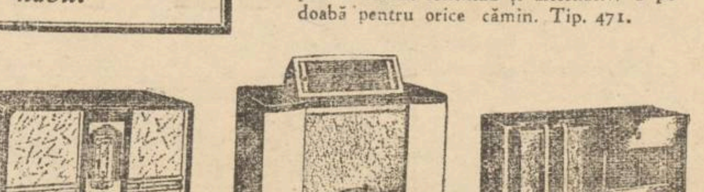

Micul super cu glasul puternic. Un aparat mic cu redarea perfectă, în categoria prețurilor foarte eftine, un super va oros, la un preț care înainte se plătea pentru un aparat simplu cu un singur circuit. Tip 215 A pentru curent alternativ. Tip 215 H. U. Universal pentru curent continuu și alternativ.

Super pentru unde scurte cu butonul de comandă cârma eterului. Noul receptor tip 752 este un aparat la care au fost îndeplinite cu prisosință 3 cerințe importante ale recepției radiofonice moderne: Acordul extrem de simplu al posturilor, redarea perfectă a sunetului precum și o recepție excelentă și pe unde scurte. Pentru curent alternativ sau cu vibrator pentru curent continuu și alternativ. Tip 752.

Acolo unde nu există curent electric, plăcerile audițiilor de radio sunt tot atât de complete prin acest aparat. Superheterodina la baterii care recepționează pe toate gamele de unde. Tip 628 B.

PHILIPS

ARMONIE PENTRU OCHI ȘI URECHI!

VÂNZAREA ȘI ÎN RATE LUNARE PÂNĂ LA 15 LUNI

Reprezentanța exclusivă

Radio Mercur

IAȘI — Str. Lăpușneanu 28

unde se pot audia. TELEFON 59

Reportagii ieșene

Aspecte din Tg. Cucului

Haine vechi -- Brațe de vânzare -- Crâșme

Deschidem puțin fereastra asupra centrului ieșan Tg. Cucului, care înglobează o parte din viața tristă a orașului nostru.

De-aici:

golănimea târgului își rostește felurite strae, din cartierul vestit „Costache Negri".

Negutătorii guralivi, în grai pestriț: amestec de jargon și românește, adulmecă desculții și desbrăcații.

— Ce vrai să iei mata?

— Pst... domnu'... am un chilipir pentru dumneta!...

— Hai la mine, c'o să-ți fie bine!.. Ba, la mine, măi omule!..

Unul, altuia, negustorii hainelor decolorate și al pantofilor idem, Eși fură căciula (pardon: clientul!).

Brațe de vânzare!..

— M'ași mulțumi cu'n câștic de un pol, soro!..

— Mie-mi trebue o sută bătută pentru omu-meu; îi bolnav de oftigă, scuipă sânge. Trebue să-l duc la doftor...

— Of... de n'ași mai fi...

Mi-i copchila bolnavă și n'am nici de-o mămăligă...

Lamentările-tip, aparțin oamenilor mărunți cu meserii felurite, cari adesea aici, în fiecare zi, — din zori, — iarna — vara — să li se închirieze braiele...

Pentru ori cât, pentru orice muncă.

Brațe?! Cine are nevoe de ele? Așa ceva se găsește în toate locurile. Și mai mari și mai slabe, tremurânde de foamete, blazate, lăsate'n jos, a desnădejde.

Sau, scrâșninde, ridicate'n sus a blestem. Ici, spălătorese, cu ziua. Ici, spoitori. Dincolo, zidari, salahori, zugravi, tinichigii, dulgheri, stoleri, geamgii...

E un vaet spre pâine, e un etern târg al brațelor oferindu-se pentru oricât, pentru orice, oricui.

Prin crâșmele populare

Pornind de-aici, avem mulțime de străduțe mizere, deși, în apropiere, se află „statul major" al inspectoratului sanitar.

Străduțe care adăpostesc icicolo, crâșme, veritabile spelunci unde viermuește o omenie nemernicită, roasă de sărăcie, de boli, apandonată viciului. Aici; pe înserat, și mai târziu în noapte, gâlgâe vinul infect, laolaltă cu vorbele și faptele de ocară.

Iată iadul, iată viața semerului care a uitat că este om, că a fost când-va copil, că a supt laptele unei mamei, care i-a suspinat la leagăn, cântec de dor!.

Si sânge curge aici, câte odată.

Asta e viața. Așa ne ducem zilele amare...

PAS.

MELANCOLIE

In neant mă gonește ceva necunoscut
Iar glasu-mi este mut
Și gândul pribeag

Pornese departe cu sufletul răzvrătit
Și cu trupul trudit
Prin pustiul vag.

Plouă mereu și cerul tot e plumburiu
Plouă până târziu
Iar cu, trist'ascu't

Pomii's despoiați de frunze ruginite
De flori ofilite
Ce-au murit de mult...

Ades, picurii ce cad în potirul lor
Sunt lacrimi care mor,
Nevinova'e

Azi plouă cu pulberea sufletului meu
Plouă, mereu, mereu
Târziu, în noapte!...

MIOARA ATANASIU-POPESCU

Un congres al gemenilor

Surorile și frații gemeni s'au adunat în congres internațional la Chicago (Statele-Unite) După congres, gemenii, perechi-perechi, de o perfectă asemănare, și îmbrățișați la fel, au defilat prin oraș, în fața unui public numeros (cum se vede în clișeu).

† Ilie Măluș

A murit Ilie Măluș.

Cine l'a cunoscut mai deaproape.

Cine știe să citească cât de puțin în sufletul omului și și-a dat osteneală să citească și în sufletul lui Măluș, cine l'a apreciat macar în mică parte, nu se poate să nu îi s'mțit o strângere de inimă, o adâncă părere de rău la auzul morții lui Măluș, plecat așa, fără de veste din viață, de lângă ai lui, dintre prietini și cunoscuți, căci Măluș a fost *un om bun și cinstit*, blând, supus, timid; gata ori când să facă cuiva un serviciu, chiar dacă i s'ar fi cerut un sacrificiu.

Născut în Bucovina, unde a fost învățător, a luptat în războiul de întregire a neamului, a fost rănit, a fost decorat; dar răsplata pe care ar fi meritat-o din partea semenilor lui pentru bunătatea și sinceritatea lui, n'a avut-o nici odată, pentru că în lumea actuală, modernă — ca să nu zic civilizată — nu oamenii cari merită, se bucură de simpatia și solicitudinea semenilor, ci tocmai acei cari nu merită: cei pișicherl, șarlatani, incorecți și mulți alții, pentru cari unicul scop al vieții este să parvie cu ori ce preț, cu orice mijloace ori cât ar fi de condamnabile.

Un destin nemilos l'a transplantat pe Ilie Măluș din mediul lui firesc, de lângă elevii lui micuți pe care cu drag se trudea să-i învețe slovele buchilor.

A părăsit câmpiile înflorite și pădurile înfrunzite, a părăsit turmele de oi blânde ce pășteau în liniște iarba grasă din văile scăldate de ape limpezi din „dulcea Bucovină" și a venit în Regat, pentru ca în locul vieții tihnite de acolo, să înceapă *aici* calvarul unei vieți trudite și amărâte de egoismul și răutatea oamenilor cu care a venit în contact și în urma cărora a avut momente de desnădejde ce-i apăsau greu sufletul lui simțitor, prea simțitor la brutalitățile de care se lovea la fiecare pas.

Totuși Măluș a rămas același om bun, căci așa-l îndemna firea lui cinstită și sufletul lui simplu pe care răutatea celor din jurul lui nu l'a putut schimba.

Bietul Măluș! Inima lui n'a avut parte de puțină lumină, de puțină bucurie, fiind veșnic rănită de nedreptățile ce le-a îndurat din partea acelor cari n'au fost în stare să-l aprecieze.

Acei cari l'au nesocotit vor regreta amar nedreptățile de care s'au făcut vinovați față de dânsul. Dar ce-i va folosi bietului Măluș tot regretul lor, dacă viața lui a fost curmată înainte de vreme?

Cine se mai oprește să cugete la astfel de „naivități", căci în lumea aceasta de mizerii, de suferinți și nedreptăți, toate se uită și toate se trec.

Natura însă, mai bună și mai generoasă de cât oamenii, a contribuit ca cel puțin la moarte sărmanul Măluș să aibă *o zi frumoasă*, dacă în viață nu i-a fost îngăduită.

Fie-i țărâna ușoară, iar amintirea să poată străbate anii ce vor trece grăbiți.

Iași, 12 Oct 1938.

UN FOST COLEG

Societatea ofițerilor în rezervă și retragere

Proveniți din activitate „Regele Carol II"

Filiala Iași

Face un călduros apel tuturor Domnilor Ofițeri foști activi—din categoriile:

a) Veterani
b) Invalizi,
c) Debilcoiți, precum și celor cari—din diferite motive au părăsit cadrele active ale armatei, spre a se consacra: avocaturei, ingineriei, medicinei sau altor funcțiuni civile, etc., să vină în mijlocul nostru pentru a lua parte la desbaterile comitetului—care au loc la 1 și 15 ale fiecărei luni, între orele 10,30—12,30 dimineața și a se înscrie ca membrii în Societate—înființată sub Inaltul patronaj și protectorat al M. S. Regelui Carol II—în scopul de a lupta prin toate mijloacele pentru revendicarea tuturor drepturilor noastre de foști luptători și apărători ai Patriei, de a păstra legături sociale și camaraderești între noi, precum și de a ne organiza pe baze financiare pentru ajutorarea în cazuri de nevoi.

Societatea noastră își are sediul în Palatul Cercului Militar Iași din Strada Carol Nr. 36, având orele de birou între 10—12 dimineața în fiecare zi lucrătoare.

COMITETUL

„Meșeceul" Extensia culturală

Activitatea culturală a Meșeceului se va desfășura anul acesta pe întreaga țară.

Filialele județene vor fi ajutate în activitatea lor de către echipele de extensie culturală a Meșeceului. Prima echipă va pleca la 1 Noembrie, având următorul itinerar:

Iași-Pașcani-Roman-Bacău P. Neamț-Adjud- Tg. Ocna-Comănești-M. Ciuc-Sf. Gheorghe-Brașov-Câmpina - Ploești-București-Giurgiu-Făgăraș- Sibiu-A. Iulia-Blaj-Tg. Mureș-Turda-Cluj-Dej-Bistrița - Vatra Dornă-Câmpulung - G. Humorului-Rădăuți - Storojineț-Cernăuți, Hotin Suceava-Fălticeni-Dorohoi-Botoșani-Iași.

A doua echipă de pe ruta Iași-Galați-Brașov- Timișoara-Craiova-București-Iași, va pleca mai târziu.

Colaboratorii „Meșeceului" care vor să participe, se vor înscrie din timp.

Cheltuelile vor fi suportate de Meșeceu.

Cronica Duminicală

Ai, tu o casă în cer?

Marea mulțumire sufletească într'o gospodărie, nu stă în avere multă, ci în traiul cel bun unit cu bună înțelegere. Sunt familii care au de toate; numai fericire, numai leafă bună, hrană deajuns, îmbrăcăminte frumoasă, însă viața este un iad. Părinții se ceartă zilnic, se bat, se urăsc, se înjură chiar în fața copiilor. Și atunci ce folos că este *cu ce trăi* dacă *a pierit pacea și iubirea*? Sunt alte familii, unde lipsa domnește în mod tiran. Loviturile curg una după alta și totuși nădejdea spre *mai bine*, e neclintită. Nu se aude ceartă, nici bănuială, ci tăcuți, răbdători, își duc viața în *pace și iubire*.

Pe câtă nefericire e dincolo pe atâta voe bună, e dincoace. Căci iată ce vreau să vă istorisesc astăzi.

Intr'o casă, își băgase dracul *coada* între soți. Luați de la început din dragoste și credință se părea că viața lor, așa se va scurge până la sfârșit. Și'ntradevăr, câțiva ani, au mers minunat, până ce într'o bună zi, a început prăpădul. Soțul, la slujba lui, a dat de niște prieteni răi, care încetul cu încetul l'au abătut pe drumul lor. De casă, nu-și mai căta. De copii nu se mai îngrijea; iar de soție nici pomeneală. Ea, îi era nesuferită acuma, după ce nașterea și creșterea a 4 copii, o vestejise complect. Pe deasupra, mai rodeau într'ânsa și loviturile soțului necredincios și desfrânat.

Ce folos că era gospodăros dealtfel, dacă sufletul lui era vândut Satanei și păcatelor lumești! Dar toate au un capăt. Intr'o bună zi, el a căzut greu bolnav. Mâncat de suferința și scândurile patului, părăsit de prieteni, a început să-și *vină în fire*. Cam târziu, dar tot era bun. Văzându-se slăbit de tot și părăsit de lume, a început a plânge cu amar.

— „De ce plângi, dragul meu? îl întreabă soția care stătea de veghe lângă el zi și noapte.

— „Plâng, draga mea, pe ruinele vieței mele. Acuma văd, că tu ești cu adevărat singura care meritai toată iubirea mea. Toți m'au părăsit. Pe câți, i-am săturat, pe câți i-am ajutat în nevoi! Pe unul, nu-l văd acuma, să vie să mă vadă, să mă mângâe. Numai tu, ai rămas *înger păzitor*. Te rog, să-mi aduci preot să mă grijească, deși e prea târziu".

Soția, i-a împlinit dorința. Apoi în fiecare zi, i-a adus medici și doctorii, dar totul fu zadarnic. Sfârșitul venia. Văzând că se va duce dintre ai săi, chemă la pat pe soție și pe cei 4 copilași. Invăluindu-i cu priviri înlăcrămate, le zise: „Ție draga mea soție, îți las casa aceasta. Aici vei trăi până la moartea ta" și o sărută.

„Ție, Vasilică, îți las casa cea din deal cu livadă cu tot. Să ai grijă de mama ta, căci ești mai mare". Și-l sărută. „Ție, Nicolae, îți las casa cea din vale cu vie cu tot. Și-l sărută. „Ție Gheorghiță îți las o casă în oraș și-l sărută. Iar ție *Miluță* îți las căsuța asta, de lângă noi. Tu să fii mai aproape de mămica, căci ești mai mic. Și când să-l sărute, Miluță se feri și-i zise nevinovat: *„Tăticule, tu la toți ne-ai lăsat câte o casă; însă eu te'ntreb: acolo unde spui tu că te duci, ai o casă pentru tine?*

Mișcat peste măsură de vorbele copilului, soțul începu să plângă mai tare, zicând: „da... da... *nefericit ce sunt*! Am muncit pentru pământul acesta, dar n'am știut să-mi clădesc în *cer o casă*.

Slăbit din calea-afară, alipi copilașul mic, lângă patul lui și aplecându-l la piept, îi spuse în lacrimi: *„Puiule, roagă-te tu lui Dumnezeu, ca să-i dea și tăticului tău în cer o casă"*. Și adormi pe veci.

Cetitorule, tu ce taci? Prin credința ta, prin faptele tale ți-ai zidit o casă în cer?

PREOT PETRU CHIRICĂ
Biserica Barnovschi Iași

CITIȚI „OPINIA"

este salutul în gura tuturora în Olanda. Tot în gura tuturora este acolo, ca și în alte țări, noua și delicioasa bomboană: „505 cu dungă".

505
BOMBOANA EUROPEI
Pentru România produs de KANDIA S. p. A., Timișoara

IMOBIL-VILA, nou, compus din 6 camere, baie, instalații moderne, grădină, în plin centru, de vânzare. A se adresa la ziar.

Ocuparea regiunilor sudete

Führerul Hitler a vizitat regiunile Sudete, alipite la Germania, fiind primit cu entuziasm de către populație.

Reginei Maria

Cu suflet bând Regină sfânt
Veghează-al Tău popor iubit,
Spre-acelaș ideal să meargă
De Tine'n veci călăuzit —

Cu trupul ești plecată numai...
Dar sufletul Ți-e printre noi.
Revarsă liniște și pace
În vremuri grele de nevoi —

Mănunchi de suflet toți
Românii... ;
Azi la mormântul Tău venim.
Și Te rugăm să ai în pază
Pământul țării ce-o iubim —

GEORGE COTEȚ
Învățător

Serbare religioasă

Duminică 16 Octombrie ora 3 d. a. va avea loc în sala dejan, o frumoasă ședătoare culturală Păr. PETRU CHIRICA de la Biserica Barnovschi, va grăi despre „Viața și minunile Sf. Parascheva".

Se vor juca 2 piese morale: 1) HARȚA RĂZEȘUL (de V. Alexandri). 2) CASA FERICIREI de Pr. P. Chirica.

Invităm publicul creștin a ua parte la această frumoasă ședătoare.

Un zâmbet radios

Cât de mândră și plină de siguranță e femeia care zâmbind poate arăta un splendid șirag de dinți albi. Și Dvs. puteți fi astfel. Încercați deci de a întrebuința pasta de dinți Chlorodont și vă veți convinge cât de surprinzător e succesul. Și totuși, Chlorodont-ul nu conține nici o substanță dăunătoare. Chlorodont-ul nu acționează în alt mod, decât scoțând la iveală strălucirea naturală a dinților Dvs. Asta e totul.

Chlorodont
pasta de dinți

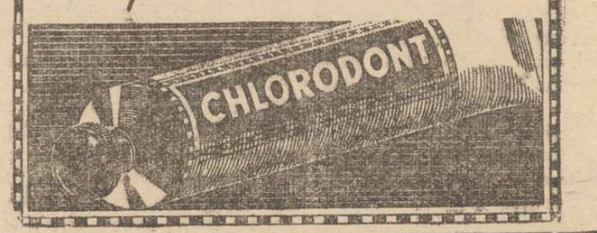

Iașul sub noua conducere

Normele de activitate
ale d-lui general C. Ionescu
noul primar al Iașilor

Cu prilejul instalării la conducerea municipiului Iași, d. general Const. Ionescu, noul primar, a trasat normele d-sale de acțiune, rostind această frumoasă cuvântare:

Domnule Rezident Regal
Onorată Asistență

In această solemnă împrejurare, întâiul meu gând se îndreaptă plin de recunoștință și de nețărmurit devotament, către M. S. Regele, care a bine voit să-mi acorde Inalta încredere de a mă numi în funcțiunea de Primar al Municipiului Iași.

Făgăduiesc că în activitatea ce voiu desfășura aci, voi avea mereu pilda pe care M. S. Regele ne-o servește neîncetat prin munca extraordinară ce o depune continu, pentru propășirea și întărirea țării noastre, —pentru binele și mulțumirea noastră a tuturor cetățenilor ei.

Făgăduiesc solemn, că urmând cu perseverență pilda Regală, —propășirea Iașului, binele și mulțumirea ieșenilor, vor constitui preocuparea mea de toate zilele, vor constitui idealul meu de Primar al Iașului.

In al doilea rând, Domnule Rezident Regal, gândul meu se îndreaptă cu mulțumire către Ex, V., pentru că ați bine-voit a servi forurilor competinte elementele necesare spre a putea hotărâ numirea mea la conducerea acestui municțpiu.

Vă asigur că-mi voiu da toată silința să vă fac a nu regreta garanția ce ați oferit pentru mine.

Și acum Domnule Rezident Regal și Onorată asistență, gândul meu, cuvintele și bunele mele sentimente îmbrățișează pe iubiții mei concetățeni, pe ieșenii în mijlocul cărora trăesc de mai bine de un sfert de veac, pe ieșenii în fruntea și în slujba cărora mi se face deosebita cinste de a fi înscăunat a i.

Ii simt îndreptându-și la rândul lor gândul spre mine, pe cei mai mulți cu încredere și bune speranțe; pe cei sceptici cu semnul întrebării în cutele frunței.

Tuturora mă adresez spunându-le:

Odată cu salutul meu omagial, în calitatea cu care sunt onorat, vă înștiințez că sunt hotărât să vă fiu un primar muncitor, cinstit și drept,

Cu acest gând, mă leg să lupt din răsputeri, sănătatea Dvs. dând primul loc în preocupările mele zilnice, chestiunilor de igienă și salubritate, sprca a spori la maximum realizările obținute de valoroșii mei predecesori și a face din municipiul nostru un oraș cât mai curat, un oraș cât mai sănătos,

Mă mai leg a face ca estetica edilitară să constitue și pentru mine obiect de studiu amănunțit, în participarea elementelor de specialitate necesare și cu colaborarea gospodarilor noștri de frunte, cari s'au dovedit a avea gust și tragere de inimă pentru modernizarea orașului.

Asistența socială, sunt deasemeni hotărât să o țin la loc de frunte în mintea și în activitatea mea, pentru a alina cât mai mult suferințele celor cu adevărat bolnavi și lipsiți de mijloace.

Instituțiilor de cultură și credință religioasă mă leg să le ofer solicitudinea municipiului în toată măsura mijloacelor financiare ce voi avea la îndemână.

In sfârșit mă leg să sprijin cu deosebită fermitate, tot ceia ce rezultând din obligațiile și posibilitățile municipiului, va fi în interesul apărării orașului și în caz de război.

Dar Domnule Rezident Regal și Onorată Asistență, pentru înfăptuirea tuturor legămintelor ce am expus, este nevoe cum foarte bioe știți, de trei elemente indispensabile: de bani, de timp și de muncă.

Banii îi solicit în primul rând dela concetățenii mei pe care îi rog să-și facă un punct de onoare din îndeplinirea la timp a obligațiilor lor de contribuabili.

In al doilea rând îi solicit dela D-stră Domnule Rezident Regal, dela Ținut și în numele întregului municipiu vă exprimăm omagii de mulțumire pentru promisiunea ce ați bine voit a-mi face în această privință.

Ii solicit prin D stră Domnule Rezident Regal, dela conducerea centrului în deosebi cu sprijinul D-lui Ministru de Interne, care și cu ocazia ultimei vizite ce a făcut la Iași a arătat un deosebit interes pentru propășirea municipiului nostru precum și cu sprijinul D-lui Ministru de Justiție ale cărui realizări de până în prezent pentru binele Iașului, ne îndreptățesc și ne îndeamnă să nutrim și mai frumoase speranțe pentru viitor.

Următorul element de care avem nevoie este, după cum am spus, timpul.

Timpul sau mai bine zis răgazul necesar, îl cerem dela cetățenii noștri și dela cei care așteaptă cu nerăbdare înfăptuirile noastre.

Făgăduiesc tuturor că ne vom da toate silințele pentru a realiza în cât mai scurtă vreme ceia ce promitem azi.

In ce privește munca, acel element eare este de maximum importanță pentru îndeplinirea misiunei ce am primit, munca o oferim noi conducătorii și toți funcționarii municipiului cărora le cer ca în exercitarea atribuțiunilor D-lor să lucreze intens, constant, cinstit și rodnic și să nu scape nici odată din vedere că noi suntem aci în serviciul cetățenilor și în consecință trebuie să punem: atențiune, bună voință și celeritate, în satisfacerea cererilor ce ni se vor adresa în spiritul legilor și con form cu interesele municipiului.

Incredințat că voiu avea în toată măsura necesară cele 3 elemente despre care am vorbit înarmat cu terma hotărâre de a respecta întocmai jurământul ce am depus azi și de a înfăptui aceia ce m'am legat formal să înfăptuesc, mulțumesc Ex. V., pentru îndemnurile ce ați bine voit a-mi da,

Vă mulțumesc Domnule Președinte al Curții de Apel, pentru situația bună ce ați arătat că îmi predați, precum și reprezentantului Bisericei pentru frumoasele urări ce mi-a adresat.

Pornind la lucru cu credință și nădejde în Dzeu, închei cuvântarea mea cu urarea „să trăiască și să înflorească Municipiul Iași".

Modificări în statutele Comunității israelite

Duminică 16 Oct. crt. va avea loc la Comunitatea Evreilor din Iași, ședința plenului. La ordinea de zi: importante modificări în statute; coordonarea lucrărilor diverselor secțiuni etc.

Printre modificări, vor figura: Comunitatea va cuprinde 52 membrii, în loc de 51. Până în prezent, ex s ă și secțiuni. In viitor vor fi 4 și anume: a) Secția Cultului.
b) Școlară-Culturală.
c) Asistența Socială.
d) Contribuțiuni și Statistică.

Vo mai fi și membri de drept: toți foștii președinți ai Comunității și ai „Sacrei", precum și acele persoane care s'au distins prin importante opere filantropice și alte servicii aduse obștei, prin Comunitate.

Reprezentanța Comunității, a fost dublată. La loc de 12 persoane, vor fi 24.

In ceiace privește sorocul alegerilor, se știe că, la data de 3 Februarie 1939 expiră cei 3 ani ai actuale epitropii. Depe acuma se ventilează ideia ca, dat fiind situația generală, să se prelungească cu un an cel puțin, valabil tatea actualei conduceri. Mai cu seamă că au mai fost precedente la alte instituții locale, de interes obștesc.

JAP.

Cronica Sporturilor

Duminică se inaugurează Campionatul districtual de Foot-ball

Noua conducere a districtului, alcătuită din oameni cu experiență în această direcție și animați de bune sentimente, vor da o deosebită atenție turului de toamnă.

Prin desființarea Diviziei C., echipe serioase ca: Macaby-Hacoah, C. F. R. Pașcani, Ateneul Tătărași și Macaby Bălți, vor lua parte la acest Campionat. Desigur că aportul acestor grupări, va ridica cu mult valoarea acestei competiții.

Duminică se inaugurează Camp. Districtual, între 2 echipe ce, deocamdată, n'au fost desemnate.

Dintre grupările Diviziei C. Macaby-Hacoah, a primit o grea lovitură, prin aceia că n'a fost promovată în divizia B. Din această cauză o parte din jucători au trecut la alte grupări, astfel că echipa macabistă se găsește mult slăbită. Se pare însă, că până la ieșirea pe teren, Macaby să beneficieze de serviciile câtorva vechi jucători, care au contribuit la frumoasele succese în Divizia C.

In campionatul Districtului vor participa următoarele grupări: Macaby-Hacoah, Ateneul Tătărași, Aquila, S. A. I., Vulturii, Macaby Bălți C. F. R. Pașcani și noua grupare „Sporting" Pașcani.

S. M.

Un cămin cultural
la Tg. Frumos

In Târgu-Frumos, s'a înființat un cămin cultural sub denumirea „Căminul Cultural Petru Rareș", ce-și are sediul în localul fostului gimnaziu.

Acest cămin a cerut prin Regionala Moldovei din Iași afilierea la Fundația Culturală Regală „Principele Carol" din București, care a și aprobat această afiliere cu mare bucurie.

Președintele căminului ales de adunarea generală din 25 Septembrie a. c. și aprobat de Fundație, este Sfinția Sa părintele Econom N. Dărângă, care a și luat măsuri pentru bunul mers al căminului.

Astă - seara
la ora 21.47 pleacă trenul cu
50% REDUCERE
— LA —
București
Inapoierea Marți seara ora 23 din Capitală
Inscrierile se primesc la Agenția Wagons-Lits
Iași Piața Unirei 1

Cronica cinematografică
„Prima iubire"

„Prima iubire" este — fără îndoială — o adevărată capodoperă de tulburătoare consistență psihologică. Un film specific Europei pe care americanii, cu toată înaintata lor artă cinegrafică, nu l-ar fi putut face.

Tema peliculei e prea profund sufletească, bogată în subtilități, pentruca Americanii caracterizați prin alt mediu, alt standard de viață, alte concepții, s'o fi putut reda fără a cădea în exagerare sau — xtrema opusă — s'o fi nuanțat suficient.

Nota justă, mistică oarecum, a putut fi atinsă numai de un cetățean al vechiului continent și acesta a fost Willy Forst.

In „Prima iubire" luăm parte la o poveste adâncă, răscolitor omenească, și nu lipsită de originalitate. Iat-o:

Deși soția unui celebru violonist moare — în floarea vârstei — totuși, ea continuă să trăiască — poate cu mai multă vigoare — în memoria soțului ei, prin ajutorul a diferite și sugestive obiecte de care se folosise ea în viață.

Acest om — la prima și marea lui iubire — păstrează un adevărat cult, o dragoste bolnavă unei iubire, care atât timp cât trăise i se infiltrase prea stăruitor în fiecare fibră a trupului, spre a o putea uita. Orice obiect, și mai cu seamă tabloul ei vivant și un pathefon cu plăcile ei, readuc dureros pe moartă în sufletul vioristului.

E gata la orice, dacă cineva ar îndrăzni să comită sacrilegiul, profanând sanctuarul — unde trăise „Ea" — păzit cu sfințenie de dânsul...

Atât e de vie această fantomă, încât împiedică în mod hotărât, ca eroul nostru să mai poată fi fericit încă odată...

Pentru a putea fi uitată, era necesar ca tot ce aparține „Ei", care provoca reminiscențe, să nu mai existe, să fie atins. Și acest act temerar, putea fi dus la capăt de ceva mai presus de fostul ei soț... de Natură. Un incendiu grozav, distruge până la temelie vila violonistului, purificând atmosfera imbâcsită, fantomatică; și astfel căzând flăcările și tabloul „Ei", și discurile, totul... el este redat vieții și fericirei.

Fără exagerări — decât doar prea marele număr de obiecte care trezesc imaginea dispărutei — în notă justă — o repetăm — s'a dus la capăt un exemplu pur de artă cinematografică, unde fiecare scenă e un model de concepție, de profunzime psihică, de stări sufletești vagi, nedefinite.

O interpretare sobră, bine dozată, impresionantă e furnizată de Igo Sym și Hilde Krahl, care indentificându-se rolului, au reușit două creații impregnate prea obsedant pe retină, spre a putea fi curând uitate.

In concluzie: un film rar, de classă, cu prilejul căruia regisorul — Willy Forst — a dat dovadă de un spirit deplin înțelegător față de sentimentele înalte, fine, care neliniștesc adesea „eul" unor ființe.

SP. P.

PURGATIV IDEAL
cu efect rapid și sigur
Purgen Dr. Bayer
în cutii originale cu 25 pastile și cutii de probă cu 4 pastile

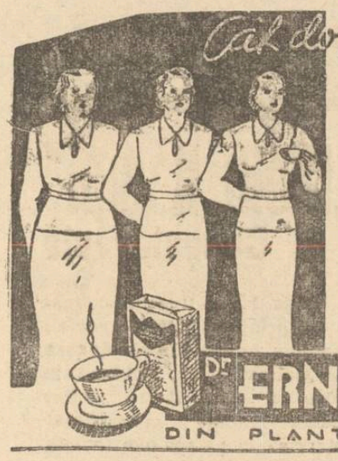

Cu 5 kgr. Cu 15 kgr.
Vă sfătuim să consumați
CEAIUL Dr. RICHTER
din plante medicinale.
Veți rămâne surprins constatând dispariția șoldurilor mari, umerilor lați și bărbiei grase ce vă îmbrâncește. Digestia și circulația sângelui sunt stimulate, pe e câteva săptămâni, vă veți simți elastică, proaspătă, întinerită. Este efectul plăcut al
Ceaiului pentru slăbit
Dr. ERNST RICHTER
DIN PLANTE MEDICINALE

Cutia lei 100.—Extraconcentrat lei 120.

LEI 1200 BICICLETĂ oraș in bună stare. Adresați Platon biserica Barnovski, ora 12-15.

VÂND CONVENABIL, in perfectă stare un pian ½ și un dormitor. Adresa Vasiliu Șos. Arcu 44.

RIERDUT recipisa Societ. Com. de Electricitate cu No. 107 din 18 Febr. 1930 pentru garanția de lei 400.— la instalația No. 7712.
Se declară nulă in mâinile ori cui s'ar găsi.
Neculai Vasiliu
Iași, Toma Cozma 65

Cumpăr aur de dinți, bijuterii. Vindeți bine
Brătianu 82
Ceasornicar specializ. Paris

Automatul Fotografic
din localul Librăriei Ath. Gheorghiu
S'A MUTAT în Str. Lăpușneanu 43
IN PASAJ (vis-a-vis de Hotel Palace)
Funcționează zilnic inclusiv Duminicile și sărbătorile dela 8 dim. la 22 seara

Profesorul și învățatul Neculai Iorga

Sunt aproape la terminatul cetirii și pătrunderii marii opere de sinteză a Istoriei Românilor, scrisă de marele învățat și cărturar Neculai Iorga.

Noi, care am învățat câte ceva din această vastă știință, și am încercat să însăilăm, din știri disperate câte un coltișor de viață trecută, rămânem uimiți de intuiția, puterea de pătrundere, bogăția ideilor noui, puterea nemai întâlnită de sinteză a istoricului cu care leagă știrile, și cu care va face să cunoaștem în mici amănunțimi nu în general, viața de popoare de oameni, care au impus anumite directive vieții lumii.

Istoria Românilor, actuala operă a d-lui profesor Iorga, începută la sfârșitul anului 1935, este terminată. U timele volume cred că le va aduce d-sa la Iași.

Vorbind cu un doctor în istorie, îmi spunea: „să mă lovesc de cineva în casă, doi ani, (timp în care d-l prof. Iorga a scris această operă în 12 volume), și nu numai atâta, dar să mă amenințe cu cea mai groaznică pedeapsă, și nu voi putea să o copii"!

În adevăr, nu poate nimeni să nu fie uimit. D-l prof. Iorga a utilizat tot ce s'a scris în limba românească și în celelalte limbi, relativ sau atingător la istoria Românilor. A-

Dl. N. IORGA

fără de aceasta, știu că tot d-sa a făcut toate corecturile de tipar. În această operă, ne-a arătat cât știe d-sa despre evoluția și traiul poporului român. Și știe atâtea, încât nu știm unde l-am putea găsi rival.

Și pot afirma, fără teamă de a fi contrazis, că nici o țară nu poate să se mândrească cu un cunoscător așa de bun al trecutului ei. Pe lângă aceasta, dl. prof. Iorga, cunoaște mai bine decât mulți savanți străini, istoria neamurilor lor. Mărturie stau miile d-sale de volume.

Bazat pe aceste cunoștințe, cunoscând rostul și desvoltarea poporului nostru, la un anumit timp d-sa și-a pus cuvântul cum trebue. Sistemul conducerii țării noastre s'a schimbat, producându-se o înviorare a ființei și energiilor creatoare românești. La sufletul nou de viață, sănătoasă și cinstită care se simte dela un capăt la altul al țării, a contribuit cu uriașele d-sale cunoștințe și bunele sfaturi, d-l profesor Iorga.

Recunoscători normelor și principiilor care le-a dat și le dă, în zile grele și de cumpănă, salutăm venirea d-sale în Iașul nostru, pe care nu l-a uitat și căruia îi dorește astăzi o nouă instituție de cultură.

NECULAI GRIGORAȘ

Festivitatea de mâine
Inaugurarea muzeului „Cuza-Vodă"
în prezența d-lui prof. Iorga

Inaugurarea Muzeului „Cuza Vodă" din str. Lăpușneanu are loc mâine dimineață în prezența d-lui prof. Neculai Iorga, președintele Comisiunei Monumentelor Istorice.

Muzeul este instalat în fostul Palat al Domnitorului Alex. Ion Cuza și cuprinde 3 camere dela etajul clădirii.

Este interesant de relevat că în acelaș Palat se află și Librăria „Ligii Culturale" și tipografia ei, a cărei administrație este cu totul aparte de aceia a muzeului, care-i condus de cunoscutul publicist d. Rudolf Suțu.

Cele trei camere ale muzeului cuprind 119 tablouri, copii după subiecte mitologice: peisagii, nimfe, nuduri, flori, natură moartă, busturi, etc., toate datorită pictorilor români de astăzi, sau dispăruți.

Istoricul clădirii

Domnitorul Alex. Ion Cuza a locuit în acest Palat în timpul domniei lui, dela 1859—1866.

Alături de Palat se află Biserica Mitocul Maicelor la care Alex. I. Cuza se ducea regulat să se închine, trecând pe o portiță de dindos.

După detronarea lui Alex. I. Cuza, palatul său a rămas locuibil până în 1880, când a fost închiriat de Societatea Creditului Urban în care a stat până în anul acesta, când birourile Societății s'au mutat în str. Carol.

În timpul marelui război parte din birourile Creditului au fost amenajate pentru reședința Regelui Ferdinand și a Augustei sale soții, Regina Maria.

După război, birourile creditului au fost reinstalate în saloanele, unde astăzi a fost amenajat muzeul.

Programul inaugurării

În vederea festivității de mâine, a sosit în localitate d. Victor Brătulescu, Directorul General al Comisiunei Monumentelor Istorice. D-sa a lucrat cu d. Rudolf Suțu, Directorul Muzeului, întocmind programul inaugurării.

S'au trimis peste 200 de invitații tuturor intelectualilor ieșeni și șefilor de autorități.

Se dă ca sigur și participarea d-lui g-ral M. Negruzzi, reziden ul regal al ținutului Prut.

Vor vorbi d-nii: prof. N. Iorga, Victor Brătulescu, Rudolf Suțu, după care întreaga asistență va pleca la Teatrul Național, unde d. Iorga va va ține o conferință despre „ce este un muzeu de artă". Va urme un festival al școalei de misionare dela Văleni de Munte.

Seara, d. prof. Iorga, însoțit de d. Victor Brătulescu, va pleca Dobrovăț-Vaslui.

HEMOROIZII
trebuiesc tratați fără întârziere cu supozitoarele Anusol Goedecke. Cunoscute și recomandate de toată lumea medicală.
ANUSOL
GOEDECKE

Slujbele și recepția dela Mitropolie
cu prilejul sărbătoarei Sf. Paraschiva

In chip deosebit s'a prăznuit ieri Sf. Paraschiva,—apărătoarea de rele a Moldovei.

La această sărbătorire au participat peste 50.000 credincioși care s'au perindat zi și noapte prin fața sicriului cu moaștele sfinte.

Acest zeci de mii de credincioși I. P. S. Mitropolit Nicodim le-a oferit slujbe alese, oficiate de către însuși I. P. S. Sa, înconjurat de I. P. Vicar Valerie și P. S. Arhim. Iuliu Scriban.

Apoi predicile dumnezeești rostite de P. C. Gala Galaction. P. C. Dr, ieromonah V. Vasilache au mers în adâncul sufletului.

Predica rostită aseară de P. S. Arhim. Scriban a fost o adevărată conferință populară, foarte apreciată de poporani.

Recepția dela palatul metropolitan

După slujba de ieri dimineață din catedrală, chiriarhul Moldovei a invitat la o agapă în palatul metropolitan parte din asistență, în frunte cu d. rezident regal M. Negruzzi.

Au mai luat parte P. S. Vicar Valerie, P. C. Arhim. Scriban, P. C. Gala Galaction, Leon Mrejeriu, Omer Popovici, pr. Cicerone Iordăchescu, Arhim. Ghenadie Caraze, Nourescu, P. C. Dr. Vasile Vasilache, Arhim. Stupcanu, pr. N. Luchian Ciolan, dirijorul corului, Arhim Ilarion Bălăiță, pr. Haralambie Vasilache, starețul Cetățuei, D. Velea, Dim. Radu, șeful de cabinet al Mitropolitului Grigore Spiru — „Opinia", diaconii N. Cozma, casierul Mitropoliei, Stelian Ciubotaru, Emilian Lupu, și Iosif Luca.

În timpul ospățului I. P. S. Mitropolit Nicodim a primit vestea tristă a arderii seminarului de la M-rea Neamțu.

La un moment dat chiriarhul a declarat:

— „Vom ridica seminarului o clădire cu două etaje: unul îl va ridica mânăstirea; ar altul rezidența"...

Asistența a aplaudat; iar d. general N. Negruzzi a zâmbit aprobativ.

•

Aseară, cu același ceremonial, sicriul cu moaștele Sf. Parascheva au fost așezate pe catafalcul din Catedrală.

As.

Blocul pensionarilor publici din Iași
COMUNICAT

Comitetul executiv al Blocului pensionarilor publici din Iași, întrunit în ședința din 13 Octombrie a. c., luând cunoștință de un răspuns al d-lui C. Ionescu publicat în ziarul „Opinia" relativ la excluderea sa din organizația Blocului, răspuns plin de insinuări și rea credință, încercând să falsifice motivele excluderii sale din Bloc, socotim a da următoarele precizări după procesele verbale din care se constată următoarele:

1) Dl. C. A. Ionescu învățător pensionar, a fost exclus din Consiliul Băncii populare și din Bancă, pentru incorectitudinea de falsă semnătură deplin dovedită într'un proces-verbal încheiat de consiliul de administrație; și pentru atitudini repetate provocatoare la adresa membrilor din consiliu.

2) Dl. C. A. Ionescu a fost exclus din Comitetul executiv prin Procesul-Verbal No. 35 din 12 Sept. a. c. pentru provocări și insulte adresate mai multor colegi care în repetate rânduri au cerut excluderea acestui domn provocator.

3) Dl. C. Ionescu a fost exclus definitiv din Bloc, după cererea unanimă a întregului comitet de conducere conform procesului-verbal din 27 Sept. pentru toate motivele expuse mai sus, la care s'au adăugat defaimările și uneltirile dovedite în și afară de bloc, compromițând prestigiul organizației,

Rezultă în mod evident, că această excludere s'a făcut absolut în litera și spiritul art. 10 din statut și art. 22 și 23 din regulament.

Pretextul invocat de d. C. A. Ionescu că excluderea s'a făcut pe baza incidentului ce a avut după o ședință dela Banca populară cu d. Major Bonciu, când zice d-sa că a fost lovit în obraz cu un *obiect sticlos*!.. este falș și de rea credință, cercând a face o diversiune.

Acest incident provocat de d. Ionescu se va rezolvi între d-lor pe calea Justiției și conducerea Blocului înregistrând și această provocare, a tras consecințele necesare, adăugând la dosarul său și acest fapt regretabil.

Comitetul respinge cu indignare insinuarea d-lui Ionescu că hotărârea de excludere luată de comitetul de conducere cu unanimitatea celor 45 membri prezenți la ședință, prin vot nominal, ar fi fost impusă de Președintele Blocului.

Hotărârea comitetului de conducere a fost luată cu conștiința deplină a întregului comitet că această excludere definitivă se impunea din considerație morală și apărarea prestigiului Blocului.

Comitetul

x Cea mai mare revistă ce s'a văzut vre-odată e „Premiere" cu celebra cântăreață Zarah Leander. De Luni la „Scala".

LA —
Berăria Luther
începând de astăzi 15 Octombrie
debutează noua muzică compusă din 7 persoane
Direcțiunea

Problema oborului de cereale din Iași
O doleanță a agricultorilor

Pentru ajutorarea agricultorilor și pentru o mai bună aplicare a legei de valorificare a grâului, anul acesta a luat ființă oboarele de cereale.

Desigur că inițiativa e lăudabilă prin scopul urmărit.

Asupra rezultatelor obținute însă sunt unele cuvinte de spus.

De pildă la Iași s'a înființat un obor de cereale în piața Bădărău.

Loc rău ales din cauza așezării și a străzilor proaste care duc spre această piață. Mai ales când plouă e un dezastru în această parte joasă a orașului.

Afară de aceasta, prin modul cum funcționează oborul e mai mult o piedică decât un sprijin pentru agricultori.

Vine săteanul la oraș și intră prin barierele dela Păcurari, Copou, Abator, Nicolina sau Socola.

Acolo este câte o gheretă și în ea un slujbaș.

Săteanul cu căruța de saci trebue să plătească o taxă: Taxa ad-valorem mi se pare.

Cum se știe că țăranul vine la oraș fără o lăscae, de la început întâmpină dificultăți.

Trebue să vândă ceva pe loc, pentru a scoate banii de taxă. Altcum, ce poate face?

Apoi, după ce scapă de această vamă, trebue să o întindă atâta loc până la Obor.

Acolo trebue să aștepte negustorii cari nu mai apar, până ce se face noapte.

Atunci, flămând ca vai de el, săteanul de multe ori pleacă spre bariere, unde e bucuros dacă-și vinde marfa pe ascuns cerealiștilor.

Dar chiar dacă vinde grâul agricultorul tot trebue să bată drumul spre bariere, deoarece acolo sunt magaziile angrosiștilor.

De aceia, pentru curmarea acestei sisteme, socotim că ar trebui sau să se construească magazii pentru depozitare provizorie chiar la Oborul actual sau mai bine să se facă oboare la barierele orașului.

Atunci acest loc de desfacere ar fi și la îndemâna săteanului și a cerealistului.

Astfel s'ar evita multe șicane, care îngreunează regimul vânzării cerealelor.

Aceasta ar fi una din doleanțele sătenilor ce se așteaptă rezolvită de Camera de Comerț.

De altfel o delegație de agricultori s'a prezentat și d-lui prefect Caracaș, expunându-i situația.

x **Dinți albi și sănătoși** și gură parfumată se obține înrebuințând *Pasta, Praful și Apa de gură Odomenthol* care împiedică caria dentară, distruge microbii vătămători, dând dinților splendoarea cuvenită. Depozit Farmacia Dr. Ratianu Cuza Vodă 83. Marcă depusă.

Școala de industrie casnică
din Tăuleștii (Iași)

D. conf. Th. Popovici, delegatul Ministerului Educației Naționale, a făcut ieri o vizită la Școala de Industrie Casnică din satul Tăuleștii-Iași, interesându-se de modul de dezvoltare fiziologică a elevelor.

D-sa a rămas încântat de felul cum sunt întreținute școlărițele din punctul de vederii al sănătății, felicitând pe d-ra Eugenia Georgescu, directoarea școlii.

Asupra acestei vizite și a altora care vor urma în județul nostru, d. Th. Popovici va întocmi un raport pe care-l înmâna d-lui ministru Ar. Călinescu.

x STRĂJERIȘTI.—Conform dispozițiunilor Comandumentului „Străjei Țării", nu va mai avea loc mâne nici o solemnitate străjerească la Biserică.

Fiecare stol va organiza la școala respectivă această sărbătorire.

x Cel mai senzațional film de aventuri cu cowboy, care prezintă crearea imperiului de dincolo de ocean, este „S'a născut un imperiu" cu Joel Mc. Crea și Frances Dee. De Luni, la „Scala".

✝

Vineri 14 Octombrie orele 14 în urma unei lungi și nemiloase suferințe s'a stins din viață

MIHAI I. BARBU

fost profesor la Școala Normală de băeți V. Lupu, Liceul Internat și Liceul Militar.

Rudele ce l'au iubit și le-a fost drag anunță că corpul defunctului e depus la biserica Sf. Spiridon și roagă pe cei ce l-au cunoscut și apreciat, să ia parte la trista ceremonie religioasă mâine Duminică 16 crt. ora 14½ de unde în urmă va lua drumul veșniciei spre cimitirul Eternitatea, unde se va odihni sbuciumatul lui trup neînsuflețit.

Au sosit noile aparate de RADIO
TELEFUNKEN
Marca mondială de calitate MODEL 1938 — 1939
pentru curent alternativ, continuu și LA BATERII.
REPREZENTANȚA EXCLUSIVĂ **Inginer GHEORGHE IRITZ**
Str. A. C. Cuza 3 (Piața Unirei) Telefon 1564

ULTIMA ORA

NOII MINIŞTRI la apărarea naţională şi la înzestrarea armatei

Precum am anunţat aseară, prin ediţie placardată în oraş, guvernul a fost complectat.

La apărarea naţională a fost numit dl. general N. Ciupercă, iar la înzestrarea armatei dl. general I. Iacobici.

Noii miniştri au depus eri jurământul în faţa M. S. Regelui, la castelul Foişor.

Ultimul ordin de zi către armată
al d-lui general Argeşanu

Dl. general Gh. Argeşanu, fost ministru al apărării naţionale, a dat eri ultimul ordin de zi către armată.

Ordin No. 29

Ofiţeri, subofiţeri, caporali şi soldaţi,

Mândru de a fi fost, prin încrederea M. S. Regelui ministru al apărării naţionale, încetând pe ziua de azi această importantă funcţiune ţin să vă spun că în tot acest timp

Dl. General ARGEŞANU

n'am uitat un singur moment că sunt reprezentantul vostru şi deci susţinătorul drepturilor voastre, punându-mi tot sufletul şi toată inima pentru îmbunătăţirea stării voastre morale şi materiale.

După cum v'am spus la venire, tot aşa vă spun şi la plecare: să fiţi credincioşi patriei şi Regelui generos şi nobil—singurul care are grijă cu adevărat de voi.

Ofiţeri, subofiţeri, caporali şi soldaţi, rămâneţi cu bine.

(ss) General *Gh. Argeşanu*

*

Ministerul apărării naţionale a dat un comunicat în care se anunţă că din cauza schimbărilor de la acest departament, înaintările de ofiţeri, care trebuiau să se facă la 16 Octombrie, se amână.

*

Un alt comunicat al aceluiaş departament.—Comunicatul Oficial No. 5—aduce la cunoştinţă că se lasă libere în comerţ toate materiile aflate în depozite sau în fabrici, inclusiv peile, conform hotărârile consiliului de miniştri.

MOBILIZAREA parţială în Ungaria

Budapesta 15—Ministerul de război a chemat sub drapel cinci contingente. Tinerii născuţi în anii 1908-12 se vor prezinta Luni la corpurile lor.

Guvernul arată că această mobilizare parţială s'a făcut din cauza măsurilor militare luate de Cehoslovacia, şi din pricina ameninţărilor din presa cehă la adresa Ungariei.

Ministerul de război va da astăzi o proclamaţie.

Germania nu admite pretenţiile maghiare

Berlin 15.—In legătură cu vizita d-lui Chwalkovski la Fuehrerul Hitler, se constată că Cehoslovacia vrea să păstreze faţă de Reich o atitudine leală.

Cercurile competinte germane accentuează că Ungaria trebue să renunţe la Rusia Subcarpatică şila o graniţă comună cu Polonia.

De asemenea, Slovacia nu trebue să fie amputată prea mult din partea Ungariei.

*

Praga 15. Cercurile oficiale se arată foarte mulţumite de rezultatul intrevederei dintre d-nii Hitler şi Chwalkovschi.

Intrevederea a avut efectul să înlăture încordarea care domnea între Berlin şi Praga.

Ministrul de externe a arătat noua tendinţă a politicei cehoslovace, ceia ce Fuehrerul a aprobat cu plăcere.

Tot odată, dl. Hitler şi-a exprimat dorinţa ca discuţiile cu Ungaria să fie terminate cu bine.

In intrevederea pe care a avut-o însă cu dl. Darany' cunoscutul om politic ungur' dl. Hitler a declarat că Germania nu poate face nimic pentru Ungaria în actualele imprejurări.

De aceia, Ungaria să caute a cădea de acord cu delegaţia cehoslovacă.

Noua orientare Cehoslovacă

Praga 15.—Presa cehoslovacă a început să susţină noua orientare politică a ţării.

„Narodni-Politika" publică un articol intitulat „La răscruce diplomatică şi în care se arată că Franţa şi Anglia nu vor mai avea interes să se amestece în conflictele din Europa.

E mai aproape Berlinul de cât Parisul sau Londra, — scrie ziarul.

Nu se întruneşte o nouă conferinţă a Puterilor

Londra 15.— Informaţiile Forreign-Office-ului arată că demersurile Ungariei la Roma şi Berlin nu vor putea avea ca urmare convocarea unei noui conferinţe a celor 4 la Muenchen.

Pentru lichidarea cedării teritoriilor, s'a dat termen de 3 luni; numai după aceasta dată va putea fi vorba de ţinerea unei noui conferinţe.

Dispoziţie antisemită

Roma 15— Guvernul a dat o dezizie prin care interzice Evreilor să joace la bursă.

Măsura se aplică cu începere de astăzi.

„Mein Kampf" în Cehoslovacia

Praga 15—Guvernul cehoslovac printr'un decret special, a admis pentru l bera vânzare în Cehoslovacia, cunoscuta carte a d-lui Adolf Hitler „Mein Kampf", care fusese interzisă în Cehoslovacia sub regimul precedent.

Mulţumire

Vartui Asvadurian soţie, familia şi rudele aducem pe această cale viile noastre mulţumiri **D-lui Profesor Dr. Vladimir Buţureanu** pentru ştiinţa, capacitatea şi devotamentul depus, operând şi salvând dela moarte pe soţul meu Ovanez Asvadurian din Bârlad, care a fost grav bolnav 5 luni de zile.

Ştiri poliţieneşti

Accident de circulaţie.— Maşina No, 2059 condusă de şoferul Gavril Bădărău din str, Ipsilante No. 20, a dat peste d. Iţic Nudem din str. Cosăului No. 11, producându-i o leziune la piciorul drept.

*

Alt accident.—Cu Salvarea a fost transportat la spitalul Sf. Spiridon locuitorul Ioan Boanţă din Ţuţora-Iaşi. Acesta a fost găsit pe linie ferată de lângă Cristeşti, cu grave leziuni la cap şi corp. Se fac cercetări pentru a se stabili cauzele accidentului.

*

Furt de talpă.—A fost adus la poliţie un coş în care se afla o importantă cantitate de talpă dela fabrica Weinstoch şi Subinsohn din str. Grădinari. Se crede că aceasta cantitate de talpă ar fi fost sustrasă de către maistrul Vanghel Nicolov şi vândută unui cismar din str. Salhana.

*

Furturi. — Doamna Şaia Britr din str. Nicolina No. 122, a reclamat că nişte femei ţigance au pătruns în casă de unde i-au furat 1 ceas de aur, 1 inel de aur cu piatră, 1 lanţ de aur, suma de 2000 lei şi numeroase lucruri casnice de valoare.

Se fac cercetări.

— D-lui Petru Pogor din str. Toma-Cozma No. 33, necunoscuţi i-au furat lucruri casnice.

— Răufăcători prin forţarea uşei au pătruns în sifagoga din str. Ipsilante No. 26, de unde au furat obiecte de valoare.

*

Soldat dezertor. — A fost condus la poliţie soldatul dezertor Avasâlcăi Mihai din Batalionul 2 Inf. Rădăuţi. Asupra lui s'a găsit o raniţă cu efecte militare.

Agresiune. — Este cercetat la poliţie Pascaru Ioan din str. Lascar Catargi No. 47. Acesta este invinuit că a bătut pe femeea Maria Petru din str. Ştefan cel Mare No. 11 spărgându-i capul.

Afacerea fraudelor în chestia expropriere Tg. Ungheni
Arestările confirmate de Trib. Iaşi

O senzaţională afacere de frustarea statului se află în cercetarea justiţiei ieşene.

Cu ocazia expropierei târgului Ungheni, s'a descoperit mari fraude cari se cifrează la suma de aproximativ 30 milioane lei.

Aceste fraude au fost descoperite la ministerul Agriculturei şi Domeniilor, unde unii funcţionari superiori din minister, care se află acum arestaţi, au tolerat aceste fapte, luând mită sumi importante de bani.

Dar, autorii principali ai acestor delapidări, sunt controlorul financiar D-tru Turtureanu din Ungheni, avocatul Octav Petrescu din Bălţi şi Ioan Păscălută din Chişinău.

Fostul proprietar al Tg. Ungheni, anume Boris Glavce, a putut încasa dela minister suma de 30 milioane lei, parte din suma ce reprezenta valoare expropierilor, cu concursul celor de mai sus.

Controlorul financiar D. Turtureanu s'a făcut vinovat că a atestat în mod falş un tablou cu impozitele pe clădiri şi imobilelor contribuabililor din Tg. Ungheni, şi pe baza cărui tablou proprietarul moşiei Ungheni, care a fost expropriată, a câştigat procesul cu Ministerul Agriculturei, alterând adevărul prin majorarea sumelor reprezentând veniturile reale.

Ceilalţi doi inculpaţi, avocatul Octav Petrescu şi Ioan Păscăluţă, au determinat pe controlorul financiar D. Turtureanu să săvârşească faptele de mai sus.

Primele cercetări au fost făcute de d. prim procuror Casian, care timp de 10 zile a adunat dovezi de vinovăţie contra celor 3 inculpaţi.

Cu acte încheiate, au fost înaintaţi cabinetului I de instrucţie care le-a emis la toţi mandate de arestare.

*

Eri, în faţa tribunalului secţia IV a venit spre confirmare mandatele de arestare.

D. prim procuror Casian, într'un frumos şi bine documentat rechizitoriu, a arătat că Statul român, a fost păgubit cu suma de 30 milioane lei.

Deoarece instrucţia este la sfârşit, d. prim procuror Casian a cerut arestarea vinovaţilor.

După ce au pledat în apărare d-nii av. Alfons Hurovanu, Ioan Rang şi Grinman, tribunalul a confirmat mandatele de arestare, iar vinovaţii au fost depuşi astă noapte la Galata.

*

Concomitent, cercetările continuă şi la Bucureşti în afacerea de la Ungheni.

S'a dispus aducerea inculpaţilor arestaţi la Iaşi.

De asemenea va fi adusă d-ra Elisabeta Gravischi, secretara serviciului avocaturei statului din Bălţi, care se pare că n'ar fi străină de afacere.

Afară de Boris şi Sergiu Clavce, va fi interogat tatăl lor adoptiv, d. general Petrovici şi Eleferie Sinrichi, fost deputat.

Cercetările au stabilit că fraudele se urcă la 48 milioane, nu 30 cum s'a crezut la început.

Sunt imminente noui arestări senzaţionale.

Doliul Curţii Regale

Bucureşti 15—Curtea noastră Regală a luat doliu de 8 zile, începând de la 12 Octombrie, pentru moartea Marelui Duce Ciril, unchiul M. S. Regelui.

Inspectoratul de muncă al Ţinutului Prut

Ministrul muncii a făcut repartiţia personalului de la inspectoratele de muncă, pe ţinuturi.

Inspectoratul general al ţinutului Prut a fost organizat astfel:

Inspector general A. Antoniade, şef al inspectoratului; subinspector Gh. Boghiceanu, cu subinspectoratul.

1. Bacău, cuprinzând judeţele: Bacău, Neamţ şi Roman, inspector central V. Ionaşcu, şef al subinspectoratului.

Noi trupe engleze în Palestina

Ierusalim 15.—Ieri au debarcat în portul Haifa 1000 soldaţi şi ofiţeri englezi, care au fost trimişi imediat în interiorul ţării.

Informaţiuni

x Ziele acestea, ancheta întreprinsă de guvern la Aşezămintele spitaliceşti Sf. Spiridon, va fi terminată

D. general Banciu, controlor regal de stat, lucrează actualmente la redactarea raportului privitor la cele constatate.

Se arată—printre altele—că restanţele Spiridonlei se ridică la mai bine de 41 milioane lei.

In cuprinsul raportului se mai specifică că Epitropia Sf. Spiridon n'a fost condusă cum trebuie, ani dearândul, şi că nu s'a respectat totdeauna legea contabilităţi publice.

x † MIHAIL BARBU.—Eri a încetat din viaţă profesorul Mihail Barbu, cunoscut compozitor şi admirabil muzician.

Profesorul Barbu a desfăşurat o bogată activitate în domeniul artei ca şi la catedră — fiind apreciat şi iubit de toţi acei cari l'au cunoscut.

Moartea sa lasă o familie îndurerată şi regrete profunde în cercurile ieşene.

x Sălile de aşteptare din gară se modernizează. Vor dispare mesele vechi, pentru a face loc unor mici şi elegante mesuţe şi boxe. Pereţii se renovează şi se introduc în săli numeroase îmbunătăţiri.

Toate acestea se fac după impulsul d-lui inginer Nicţescu, directorul regiunei c.f.r

Regina Elisabeta a Angliei era să cadă victima unui accident

Londra 15.—Ziarele relatează cu emoţie că regina Elisabeta a Angliei a fost la un pas de moarte, cu prilejul vizitei în uzinele Dunde.

La un moment dat, o bârnă s'a prăbuşit de sus la câţiva paşi de regină.

Intreaga asistenţă a încremenit.

Din fericire însă, suverana a scăpat neatinsă.

UN CAZ CURIOS

Nu s'a făcut declaraţia legală despre moartea Mareşalului Averescu

Bucureşti 15.—Cu prilejul morţii Mareşalului Averescu, s'a produs un delict la legea de stare civilă.

Cum Mareşalului i s'au făcut funeraliile naţionale, deci toată înmormântarea a fost pe seama Statului, moştenitorii au crezut că nu mai e nevoe să declare moartea la oficiul stării civile.

In ziua de 8 Octombrie, un nepot al ilustrului defunct a vrut să scoată un extract după actul de deces.

A constatat însă cu surprindere că în actele de stare civilă... Mareşalul continuă să trăească!

Decesul nu fusese declarat.

S'a încheiat cuvenitul proces-verbal, care a fost trimis la parchet, pentru acţionarea în judecată a moştenitorilor, conform legei.

Primul preşedinte al tribunalului va dispune trecerea decesului în registre.

Incendiu la un cinematograf

Bucureşti 15.—Un incendiu a isbucnit aseară la cinematograful Carmen din Calea Dudeşti.

Focul a isbucnit în cabina operatorului.

S'a provocat panică în public. Lumea s'a îngrămădit spre ieşire.

A fost rănit operatorul care era în cabină.

x O nouă şi senzaţională descoperire în domeniul filmului sonor e fermecătoarea cântăreaţă Zarah Leander, care cântă în „Premiere" de Luni la „Scala".

Tragerea Loteriei Statului
Cîştigurile din cursul dimineţii

Bucureşti 15.— Azi dimineaţă a început tragerea clasei a IV a loteriei de Stat.

Până acum au ieşit următoarele câştiguri:

Anexa

Câte 1 milion lei, au câştigat numerile: 245.430, 153.183, 192.547, 108.796 şi 134.266.

Câte 100.000 lei, numerile: 122214, 294417 132803, 115529 şi 195142.

Câte 70,000 lei, numerile: 303062, 207189, 230090, 206781, 351062, 214883, 289639, 328237 şi 128778.

Câte 20.000 lei numerele:
271696, 340640, 352128, 197377, 112995, 159926, 174386, 101420, 164877, 336831, 283883, 126406, 330356, 129391, 262452, 304725, 299395, 111520, 106618, 223657, 236741 şi 308055.

Câte 10.000 lei numerile: 292,237. 157,588, 341,905. 229,028, 121,306, 207.966, 324,968, 206,529 şi 117,013.

Câte 4000 lei, numerile:
133810, 346950, 316580, 308266, 310215, 131707 354623, 236547 şi 377518.

Tragerea continuă.

SCALA
Azi Sâmbătă şi mâine Duminică
de la ora 12
URAGANUL
UN CARNET DE BAL

Ultima şi cea mai formidabilă descoperire a ecranului
ZARAH LEANDER
Fermecătoarea cântăreaţă vieneză, apare în cea mai magistrală realizare a lui GEZA VON BOLVARY
PREMIERE
MUZICA DIVINA — BALET EXTRAORDINAR
DANSURI SUPERBE — TOILETE MODERNE
Odată cu cel mai senzaţional film de aventuri în Far Westul american
S'a născut un imperiu
Ambele serii ale colosalului cowboy, cu
Joel Mc. Crea şi Frances Dee
într'un singur program, cu începere de
Luni 17 Oct. la Scala

ANUL XXXIV No. 9466

ABONAMENTE:
Lei 350. . . . pe un an
„ 180. . . . „ 6 luni
„ 90. . . . „ 3 luni
„ 35. . . . „ 1 lună
„ 1500. . . Instituții publice

Atelierele tipografice „Opinia"
AȘI STR. LAPUȘNEANU 37

1 LEU

OPINIA

Ziar popular cotidian

MARȚI 18 OCTOMBRIE 1938

TELEFOANE
Redacția. . . . No. 1298
Administrația . . „ 1299
Serv. de noapte red. . „ 11.6

Redacția și Administrația
IAȘI STR. LAPUȘNEANU 37

Director C. R. GHIULEA

BIBLIOTECA UNIVERSITARĂ -IAȘI-

Politica externă a României garantată prin tradiție de către regalitate

Politica externă a Statului Român a reclamat totdeauna o prudență, o sforțare și o concentrare de inteligență cari să facă față complicatelor situațiuni internaționale.

In cei 80 ani, decând Românii au realizat cea dintâi unire statornică de provincii, am remarcat evoluțiuni extrem de sinuoase, dar foarte ferme în scopurile permanente ale întăririi și creșterii forțelor cari trebuiau să rodiască într'o bună zi unirea tuturor românilor într'un stat unic.

Creșterea aceasta a fost prezidată, permanent și deschis, de către Domnitorul-principe și apoi rege

Istoricul nostru Alexandru Lapedatu a dovedit rolul personal și extrem de complicat al Domnitorului Cuza în întărgirea relațiunilor externe ale Principatelor Unite.

Iar Regele Carol I n'a făcut niciun secret din deciziunea de a-și rezerva îndrumarea politicii externe (însuș Titu Maiorescu în celebrele sale memorii politice, recunoaște Suveranului dreptul de a conduce importantul departament al Afacerilor Străine)

S'a fondat astfel o adevărată tradiție românească la noi, încredințându-se direcțiunile de politică externă Regalității însăș.

Pentrucă cine poate incorpora mai desăvârșit stabilitatea orientării statului, decât Suveranul? Natura raporturilor cu statele străine este extrem de susceptibilă. Cea mai mică mișcare ce se abate dela linia obișnuită, dă loc la interpretări, aplicațiuni și intervențiuni din partea corpului diplomatic. De aceea nici un alt ministru de resort nu e ținut să se consulte în orice moment cu Regele, decât ministrul de externe.

Atât pentru țară, cât și pentru străinătate e un bine necesar, ca orientările statului să fie garantate de factorul prim al vieții constituționale, de către Majestatea Sa Regele.

O cumpănă rezonabilă o poate ține cel care simbolizează prin excelență puterea de stat: M. S. Regele.

In stabilitatea ultimelor realițiuni din Balcani, Majestatea Sa Regele Carol II, a avut participațiuni directe și efective.

Iar în vârtoarea ultimelor frământări, atât de alarmante, România și-a păstrat mai mult decât oricând calmul desăvârșit, populația întreagă privind cu încredere spre Coroană și fiind gata să răspundă oricărui cuvânt de ordine ar fi plecat dela Ea.

Realizări moldovenești

Lucrările de rectificare a Bahluiului

Cât s'a executat până acum. Asanarea râurilor Bârlad și Bâcul. Din proectele d-lui ing. Andreescu-Cale.

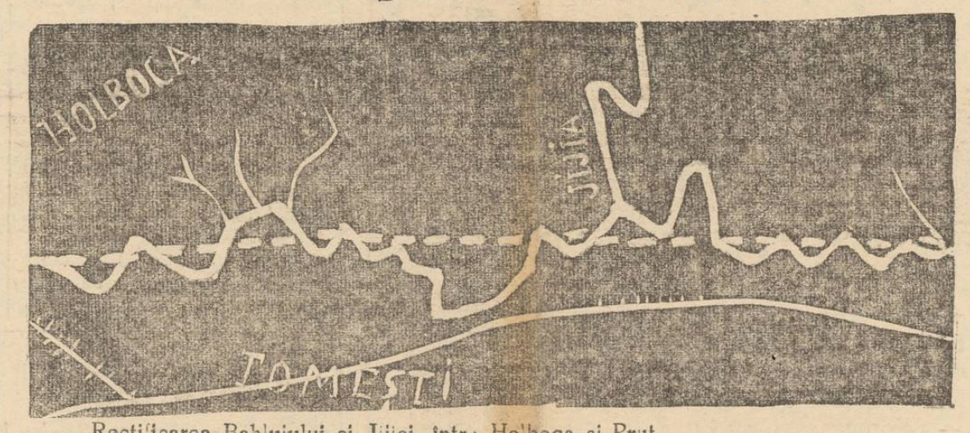

Rectificarea Bahluiului și Jijiei, între Holboca și Prut. Linia punctată arată canalul săpat.

Este încă viu în amintirea ieșenilor dezastrul inundațiilor din 1931 când un cartier întreg a fost măturat de puhoaele Bahluiului revărsat.

Nu este primăvară în care Bahluiul să nu iasă peste maluri și să bage groaza în cartierele joase ale orașului, după ce a inundat șesurile vecine cu Iașul.

Pentru remedierea acestui neajuns, conducerea serviciului tehnic al regiunei noastre a înaintat rapoarte la ministerul lucrărilor publice, arătând nevoia de a se asana valea Bahluiului și a Jijiei, prin canalizarea acestor râuri.

Se vede însă că nu s'a găsit această nevoe atât de presantă sau poate n'au fost fonduri, căci nu s'a făcut nimic.

Până ce inițiativa a venit de la alt departament.

Dl. dr. Costinescu, pe când era ministru al sănătății, făcând o inspecție în Moldova și văzând halul în care se află râurile de aici, a decis să facă toate sforțările pentru a se ajunge la canalizarea lor.

S'au alocat sumele necesare din fondul malariei; iar cu realizarea acestei mari opere a fost însărcinat dl. ing. Andreescu-Cale, distinsul director al Serviciului Apelor din regiunea Moldovei.

Rectificarea Bahluiului

Pentru asanarea văii Jijiei, între satele Chiperești și Holboca, ministerul a prevăzut suma de 2.500.000 lei; iar pentru regularizarea cursului Bahluiului de la Iași până la confluența cu Jijia, s'au prevăzut 2.805.300 lei.

Lucrările au început anul trecut. Până acum e aproape terminată canalizarea Bahluiului și Jijiei între satele Holboca și Chiperești, adică din apropierea Iașului până la Prut.

Situația acestor lucrări pe data de 1 Octombrie curent arată că s'au executat la Jijia 63.121 metri cubi, iar la Bahlui 54.330 metri cubi.

Proectul prevede 108.380 m. c. pentru Jijia și 157.380 m. c. pentru Bahlui.

S'a cheltuit până acum 2.011.320 lei cu aceste lucrări.

Planul d-lui ing. Andreescu-Cale taie toate meandrele apelor deschizând drum drept de la Holboca până la Prut (precum se vede și în schița noastră).

Pe de altă parte se execută lucrări de rectificare și în partea de vest a Iașului până în apropiere de Podu-Iloae.

S'a ajuns cu săpăturile până în dreptul satului Banu.

Lucrările se fac pe seama C. F. R.-ului, care are interes să-i fie protejată linia, dar tot sub conducerea d-lui ing. Andreescu-Cale.

S'a realizat un canal drept, dela Păcurari până în șesul Podu-Iloae.

Urmările binefăcătoare ale acestor lucrări s'au văzut și în această primăvară, când nu s'au mai produs inundații de loc.

Proecte de viitor

D. ing. Andreescu-Cale ne arată că proectul prevede regularea cursului Bahluiului până la Erbiceni.

Dar d-sa a primit dispoziții să cerceteze și cursul Bahluețului, în vederea unor lucrări viitoare.

In legătură cu aceste rectificări se va porni o campanie pentru reînființarea vechilor iazuri, atât de utile locuitorilor.

Sătenii le-au secat pentru a câștiga pământ, mai ales imaș.

Acum însă când nu au unde adăpa vitele, mai ales în vremuri de secetă și când au uitat aproape gustul peștelui, regretă iazurile de odinioară.

De aceia ministerul va începe în curând construirea de mareje, pentru a se face iaz în fiecare comună.

De altfel, dl. ing. Andreescu-Cale a tratat această importantă chestiune într'o lucrare a d-sale, despre care ne vom ocupa.

Lucrările de la Bârlad și Bâcu

In acelaș timp se fac lucrări de regularizare la râurile Bârlad și Bâcu, din acelaș fond al malariei.

Pentru Bârlad, proectul prevede lucrări de 710.673 m. c. în valoare de 13.447.724 lei.

Până acum s'au executat 336.028 m. c. la canalul Trestiang, în valoare de 5.070.323 lei.

Pentru asanarea Bâcului, între stațiile Mireni și Revaca (jud. Lăpușna) s'au prevăzut 4 250.000 lei.

Până acum s'au executat 77.455 m. c. în valoare de 937.472 lei.

Lucrările continuă cu asiduitate peste tot.

*

Această operă de asanare este de o importanță care nu are nevoe de remarcă.

Buuul început nu poate decât să-i bucure pe moldoveni.

Numai că această frumoasă realizare ar trebui dusă până la capăt, cu sprijinul tuturor departamentelor.

a. în

Vastă experiență de colonizare

organizată de italieni în Lybia

O vastă experiență de colonizare a fost întreprinsă de conducătorii Italiei. E vorba de mutarea din Italia în Lybia (Africa de nord) a unei populații de 20.000 suflete.

Intr'o regiune fertilă din Lybia au fost construite opt sate, după cele mai moderne principii. Fiecare sat cuprinde: biserică, școală, infirmerie cu un medic, post de jandarmi, casa lictorului, poștă, piață de alimente și un hotel.

Apoi vin locuințele particulare alcătuite din 3 odăi, bucătărie, bae, grajd, hambar etc. Satele sînt legate prin șosele bune și o conductă de apă.

Cei 20.000 coloniști vor pleca din Italia în ziua de 28 Octombrie, și vor fi transportați până la casele lor.

In fiecare locuință se află pregătite: un chintal de făină; două chintale pae; 5 chintale lemne, 10 kgr. cartofi, 10 kgr. paste alimentare, 5 kgr. orez, 10 cutii de bulion, 1 litru oțet, un bidon de undelemn, un bidon de gaz, două lămpi, 5 cutii de chibrituri și 5 cutii cu lapte condensat.

Fiecare gospodărie are la dispoziție între 10 și 50 hectare.

Gospodăriile sânt evaluate modest, iar coloniștii vor trebui să le plătească în 35 ani, cu o dobândă de 2 la sută.

E o întreprindere îndrăzneață, și toată Italia așteaptă cu viu interes ziua de 28 Octobre, când vor pleca vaporale cu cei 20.000 coloniști

DOLIUL Curții Regale

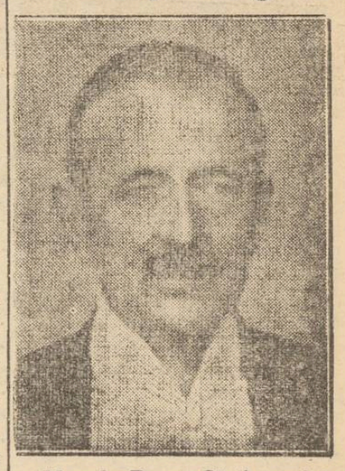

Marele Duce Ciril, șeful casei imperiale Romanov, a încetat din viață la Paris, în etate de 62 ani. Defunctul era unchiul M. S. Regelui Carol II, și deaceia Curtea noastră regală a luat doliu de 8 zile.

Din toată lumea

Un film după romanul principesei Bibescu

Cunoscuta literată, Principesa Martha Bibescu, este autoarea unui roman „Katia", cu subiect luat din istoria Rusiei.

Acest roman a fost transpus pe ecran de către regizorul francez Mauriciu Tourneur, cu Danielle Darrieux în rolul principal.

Premiera a avut loc la Paris, în sala »Marivaux".

Danielle Darrieux, care a făcut o creație în rolul prințesei Dolgoruchi favorita țarului Alexandru II, a fost la noi în țară, cu care prilej a vizitat pe Principesa Bibescu la Posada.

Celebra artistă a convins-o pe autoare să meargă la Paris, spre a asista la premiera filmului.

In curând „Katia" va fi rulat și la noi.

SSS

O secretară pricepută

Grație cunoștințelor sale linguistice, ducesa de Kent, care vorbește curent franceza, germana, italiana și greaca, a devenit de curând secretara particulară a regelui George al Angliei.

In fiecare dimineață ducesa decupează din ziarele străine toate articolele care privesc politica externă a regelui și i le traduce bucată cu bucată.

SSS

O reabilitare refuzată

Se știe că marele poet și scriitor francez Jean Richepin, în anul 1876, pe când era tânăr, a fost dat în judecată pentru imoralitate conținută în niște poezii. A fost condamnat la o lună închisoare,—pedeapsă pe care a executat-o.

Au trecut ani, Richepin a devenit celebru, a fost ales membru al Academiei Franceze și decorat cu Legiunea de Onoare. Condamnarea lui a fost uitată.

Acuma, fiul lui Richepin s'a adresat ministerului de justiție, cerând revizuirea procesului din anul 1876 și reabilitarea memoriei ilustrului său părinte.

Dar legea-i lege. Nu există nici un text care să justifice această revizuire.

Și deci cererea a fost respinsă,

Condamnarea pronunțată acum 62 ani, rămâne în picioare.

SSS

La Berchtesgaden

Unii ieșeni care au făcut călătorii în Germania, în ultima vreme, n'au uitat să treacă și pe la Berchtesgaden, spre a vizita celebra localitate unde se află vila d-lui Hitler.

Și toți povestesc despre această vilă a Fuehrerului, unde orice vizitator poate pătrunde.

Nici o restricție,

Se pot vizita toate odăile și împrejurimile casei d-lui Hitler.

Ba încă ieșenii s'au și fotografiat pe scările de la Berchtesgaden, câteva zile după ce în același loc fuseseră fotografiați d-nii Hitler și Chamberlain.

SSS

Legi perimate

Guvernul Statelor Unite e pe cale de a revizui unele legi a căror origine se pierde în noaptea vremii; legi care cu tot respectul juriștilor pentru tradiție, nu mai au nici o rațiune de a fi.

Una din aceste legi interzice călărirea măgarilor Duminecă la malul mării. Alta oprește mâncarea cărnii Miercurea. Iar o alta interzice cumpărarea trucilor, după ora 8 seara, dela precupeți — cu excepția alunelor.

Absurde, în aparență, legile au avut o pricină care cu mentalitatea vremii; dar azi ele nu mai pot fi decât simple anacronisme supuse revizuirii.

SSS

Varietăți

— Numărul firelor de păr din capul unui adult, variază între 130,000 și 150.000.

— Nu se pomenește, și nu s'a pomenit cât lumea, la Pielle roșii, chelie.

— In India cel ce ucide o vacă se poate pomeni cu o pedeapsă de 25 ani închisoare.

— Celebrei împărătese a Rusiei, Caterina, nu-i zicea Caterina ci Solia.

Rezultatele campaniei sanitare la Iași

Un interesant raport înaintat de dr. M. Berbeciu, medic primar al municipiului, către Ministerul sănătății și d-lui rezident regal

Campania sanitară, întreprinsă în municipiul Iași, încheindu-se, d. dr. M. Berbeciu medicul șef al serviciului sanitar, a întocmit un raport detaliat asupra situației precedente și a rezultatelor recoltate, pe care l-a trimis ministerului sănătății și d-lui rezident regal al ținutului Prut.

Campania sanitară în orașul nostru a fost începută la 8 August crt.—in urma dispozițiilor ministerului Sănătății—de d. Dr. C. Cădere, fostul medic primar al municipiului și continuată în Septembrie de d. dr. M. Berbeciu actualul conducător al serviciului sanitar.

Examinând rezultatele obținute în această campanie sanitară, s'au constatat următoarele:

Situația demografică a orașului

Populația municipiului Iași număra la 1 Ianuarie crt. 106.037 suflete. Comparând situația demografică între anii 1933 — 1937 se constată că natalitatea cea mai ridicată a fost în anul 1934; iar în 1937 — și mai ales în 1937 (547 mortalități infantile) — a fost cea mai pronunțată mortalitate.

Cauzele acestei mortalități ridicate au fost: debilitatea congenitală, pneumonia și broncho-pneumonia, gastro-enterita și alte diverse boli. Cea mai accentuată a fost mortalitatea infantilă a sugarilor.

Situația bolilor și epidemiilor

Făcându-și procentajul bolilor și epidemiilor cari au bântuit în ultimii 5 ani la Iași, se constată un pericol de temut al tuberculozei, agravat de starea precară a masselor muncitorești.

Insă dacă contra tuberculozei și sifilisului, serviciul sanitar al orașului are posibilitate să lupte, contra cancerului n'are posibilități, din pricina lipsei de fonduri.

Deasemenea contra malariei sunt mijloace puține de combatere.

Totuși în timpul campaniei sanitare, s'au făcut sforțări pentru drenarea regiunilor inundabile și stârpirea țânțarilor din locurile respective.

Ingrijorător a bântuit scarlatina în anii 1935—36, devenind mai puțin endemică anul trecut, când febra tifoidă a dat cel mai mare procent din ultimii 6 ani: 187 de cazuri.

(Continuare în pagina 2-a)

Mâine seară,

Teatrul Național,

prezintă premiera unei comedii, care s'a jucat 5 stagiuni la Paris

In rolurile prime apar Miluță Gheorghiu și Margareta Baciu

Direcția Teatrului Național face eforturi și sacrificii, pentru a oferi publicului, în fiecare săptămână, un spectacol nou.

Astfel mâine seară va avea loc cea de a patra premieră a prezentei stagiuni: *„Balthazar"*, comedie în 3 acte de Leopold Marchand, care la Paris s'a menținut pe afiș 5 stagiuni.

„Balthazar", fără a fi una din acele comedii ușoare, cu farse eftine, va avea priză la public prin dinamismul acțiunii, vioiciunea dialogului și finețea temei, care e localizată într'un sătuc din Bretagne, unde o familie de burghezi venită să-și facă viligiatura, e „revoluționată" de prezența unui tip fenomenal —de profesie bancher—care îi trezește pe toți la viață.

„Balthazar", în miezul său, e o pledoarie pentru voință, solfegiată pe o serie de întâmplări, pline de surprize și nelipsite de haz decent.

Și din cele văzute la repetiția generală, am constatat că d. Miluță Gheorghiu nu s'a abătut dela aceste principii, reușind să pregătească un spectacol de elită. Căci d-sa, pe lângă interpretul rolului titular, e și directorul de scenă al „Balthazar"-ului ceiace-i va aduce o dublă izbândă.

DL. MILUȚĂ GHEORGHIU

*

In rolul dinamicului Balthazar, d. Miluță Gheorghiu, va fi acelaș causeur de până acum, numai că nu va mai fi în postura unui amorez, ci a unui predicator al imperativului actual: voința,

D-ra Margareta Baciu, artista de corectă ținută scenică, va devia dela linia creațiilor sale, de data aceasta fiind o soție onorabilă, ceiace n'o va opri să fie tot atât de vioae ca și în alte roluri.

In rolul burghezului, d. N. Meicu va avea la dispoziție bagajul său de efecte comice. Intr'un rol de dramaturg amorezat va juca D. Hagiac.

Un autentic lup de mare va fi d. C. Sava. In rolul unui nebun, d. I. Lascar, are o scenă de un realism sguduitor. Doi tineri simpatici și plini de viață: d. Toni Dimitrescu și D-ra Nelly Popescu.

O interesantă apariție va avea d-na Silvia Ionașcu care în rolul unei toante, are o mască minunată.

Ansamblul îl întregesc, d-nii; Remus Ionașcu, C. Protopopescu, C. Moruzan și C. Cadeschi.

*

Văzând „Balthazar" la repetiția generală, am certitudinea că o astfel de interpretare, va fi mereu întreruptă de aplauze.

Iar d. Miluță Gheorghiu va avea satisfacția că a oferit ieșenilor, nu un spectacol bun, ci excelent.

REP.

SEDIILE DE VÂNZARE

Colectura Oficială

şi a Oficiilor Rurale P. T. T.

Iată câştigurile importante care au ieşit la marea tragere de'a 15 crt.

Lei 6.000.000 No. 37503 s. III Sibiu
„ 1.000 000 No. 134.226 s. I Bucureşti
„ 1.000.000 No. 9040 s. III Cernăuţi
„ 1.000.000 No. 153183 s. III Chişinău
„ 400.000 No. 3171 s. III Cluj
„ 400.000 No. 6214 s. II Bucureşti
„ 400.000 No. 56214 s. III Craiova
„ 200.000 No. 32825 s. III Sibiu
„ 200.000 No. 21718 s. III Cernăuţi
„ 200.000 No. 40805 s. III „
„ 200.000 No. 35836 s. III Ploeşti
„ 200.000 No. 48524 s. II Bucureşti
„ 200.000 No. 18809 s. III Chişinău

precum şi 25 câştiguri a 100.000 lei împărţite în toată ţara.

Norocul vă va vizita în cursul iernei, dacă veţi cumpăra un loz dela Sedile de Vânzare

Colectura Oficială

şi a Oficiilor Rurale P. T. T.

SEDIILE DE VANZARE

DACIA

La tragerea dela 15 crt., clasa IV-a, norocul a fost confirmat. Iată marile noastre câştiguri:

Lei 1.000.000 No. 192547 s. I Anexă Bucureşti
„ 1.000.000 No. 245430 s. III „ Tg. Mureş
„ 400.000 No. 56214 s. I Matcă Brăila
„ 400.000 No. 18700 s. I „ Bucureşti
„ 200.000 No. 48524 s. II „ Tg. Mureş
„ 200.000 No. 32825 s. I „ Iaşi
„ 200 000 No. 21781 s. II „ Brăila

Sediile de vânzare a Colecturei DACIA a mai împărţit în toată ţara 15 câştiguri a câte lei 100.000 precum şi alte numeroase câştiguri mai mici.

Jucaţi la **Dacia** şi veţi avea noroc

DOAMNA 40 ANI, robustă, bune condiţiuni, bună gospodină, caut loc menajeră la domn singur, bine situat, având sau nu copii.
Adresa la ziar sub C. F.

Contra durerilor Gastro intestinale cereţi

GASTRO-D

la Farmacii şi Drogherii

SEDIILE DE VÂNZARE

MERCUR

anunţă jucătorilor săi următoarele câştiguri mari la tragerea clasei a 4-a

6 Milioane No. 37503 s. II Oradea
1 Milion „ 40633 s. I Cernăuţi
1 Milion „ 9040 s. I Cernăuţi
400.000 „ 38834 s. II Bucureşti
200.000 „ 18809 s. II Timişoara
200.000 „ 48524 s. I Timişoara

precum şi 9 câştiguri a lei 100.000 şi numeroase câştiguri mai mici repartizate jucătorilor din toată ţara.

CEREŢI LOZURILE NOASTRE
pentru Loteria 18-a

Pentru clasa I (Lot. 18) cu noul plan modificat toată lumea preferă — Norocoasa Colectură

MERCUR

IAŞI — Strada Lăpuşneanu 20
(Lângă Biserica Banu)

BRUTARIA LUPU
a înfiinţat o filială în str. Bucşinescu
(colţ cu str. Ciurchi)
unde populaţia din împrejurimi se poate aproviziona cu PAINE LA 7 LEI KGR. tot cu un leu mai eftin cât la celelalte brutării.

CUNOSCUTUL ATELIER DE PALARII **„PICA“**
S'A MUTAT *tot în str. Cuza Vodă la No. 17*
(vis-a-vis de Turnul Goliia, casele Calmanovici)
Cu această ocazie atelierul este complect reorganizat cu un personal specializat. Rog vechea clientelă de a observa bine adresa, *pentru a nu fi înşelaţi în eroare.*

Automatul Fotografic
din localul Librăriei Ath. Gheorghiu
S'A MUTAT în Str. Lăpuşneanu 43
IN PASAJ (vis-a-vis de Hotel Palace)
Funcţionează zilnic inclusiv Duminicile şi sărbătorile dela 8 dim. la 22 seara

Dovadă de bună gospodărie la Camera agricolă

La instalarea ei, noua comisiune interimară, a Camerei de Agricultură, a găsit consemnată la Banca Naţională, la dispoziţia ei, o sumă de aproape jumătate milion de lei.

Nici odată Camera de Agricultură din Iaşi, care spre deosebire de alte Camere, nu are alte venituri de cât cota adiţională şi timbrele zootecnice, nu a dispus—în afară de cât în vremurile în care incasa însemnate taxe la hectar—dintr'o dată, de o atare sumă pentru acoperirea cheltuelelor de activitate.

Meritul în această privinţă îl are de sigur în întregime, comisiunea interimară care a lucrat subt preşedenţia d-lui Mircea Bădărău şi care în decurs de câteva luni, nu numai că a plătit toate datoriile Camerei şi a acoperit în întregime deficitul gestiunei anului trecut, dar a ştiut ca, fără să neglize în'ru nimic programul de activitate a Camerei; să administreze în aşa fel veniturile ei, în cât să lese la dispoziţia nouei comisiuni interimare, un atât de important fond.

Este voie să se vândă pâine la băcănii sau nu?

Se ştie că ordonanţa municipală opreşte să se vândă pâinea la băcănii, din motive de higienă.

Ori, o parte din brutari nu respectă această dispoziţie, continuând să desfacă pâinea prin băcănii mai ales în cartierele mărginaşe.

Pentru aceasta trebue lămurită situaţia de către organele în drept: sau este voe să vândă toată lumea, sau să nu vândă nimeni.

Pentru aşa cum stau lucrurile acum, se pare că sunt prevăzuţi tocmai aceia care au îndrăzneala să calce dispoziţiile municipale.

„Chino-vinul Dr. Ratianu“ excelent tonic cu China, Cola, Guarana, Genţiană şi Glicerofosfat de Calciu, întăreşte organismul, dându-i vigoare. Se recomandă cu mare succes convalescenţilor şi anemicilor, mărindu-le pofta de mâncare.
Depozit: Farmacia Dr. Ratianu str. Cuza Vodă No. 83

Acte de notariat

La tribunalul comercial s'au înregistrat următoarele acte de notar at:

—Ioan Dobreanu vinde d-lor Uşer şi Buium Ţalic Bercu, materialul lemnos din pădurea Răcăciuni-Bacău, cu 340 mii lei.

— Raşela Goldştein la căsătoria cu A. Şmilovici. Îşi constitue dotă suma de 250 mii lei.

— Roza Waldman la căsătoria cu Oişie Meer, îşi constitue dotă suma de 160 mii lei.

— Paraschiva Pescărescu vinde soţilor Floarea şi Gh. Chişcă imobil str. Strungul 2, cu 40 mii lei.

— Cornelia I. Popescu împrumută dela Prima Soc. de Economie suma de 100 mii lei, ipotecând imobilul din Aleia Grigore Ghica-Vodă.

— Olga Bulgărescu împrumută dela Prima Soc. de Economie suma de 30 mii lei, ipotecând imobilul din str. Zefir 2.

— Vasile Pleşcă împrumută dela Prima Societate de Economie suma de 100 mii lei, ipotecând imobilul situat în str. Sărărie 1.

— Tony Uşerovici vinde soţilor Debora şi Aron Segăr imobilul din str. Ghica-Vodă 35, cu 300 mii lei.

— Michaela Brociner vinde d-nei Veronica Şt. Buzdugan via din podgoria Aroneanu, cu 50 mii lei.

— Maior Gh. Bogdan vinde d-nei Emilia Basleagă imobilul în str. Săvescu 16, cu 150 mii lei.

— Ioan Cazacu propr. fabricei de încălţăminte „Viitorul“, cesionează întreprinderilor Filderman din Bacău, ordonanţa de plată în sumă de 2 milioane jumătate lei.

Teatrul muncitoresc

„Muncă şi voe-bună“

Inspectoratul Muncei din localitate face cunoscut că în cursul lunei Noembrie Teatrul „Muncă şi Voie Bună“ al Ministerului Muncei, va inaugura în localitate seria spectacolelor hărăzite muncitorimei.

Astfel, în seara de Marţi 22 Noembrie se va reprezenta piesa „Oricine“ (Iederman) de Hofmannsthal.

Mercuri, matineu special pentru copii de muncitori, se va reprezenta „Uşa fermecată“ basm de Regina Maria; iar seara se va juca: „Camila trece prin urechile Acului“.

Localul unde se vor reprezenta spectacolele, se va anunţa la timp.

x Dl. Alex. Ionescu din str. Lăpuşneanu 8, a introdus la tribunalul local acţiune de divorţ contra soţiei sale d-na Maria Ionescu.

Informaţiuni

x O DONAŢIE. — Dl. av. Romeo Drăghici, proprietar al moşiei Sârca, a donat 2 hectare de teren pentru cultură, satului Sârca.

Pe acest teren urmează a se construi o nouă şcoală.

Până la construire, terenul va fi folosit ca imaş de către săteni.

Valoarea locului donat este de 40.000 lei.

Frumuseţea gestului vorbeşte dela sine.

x Inaugurarea postului de radio-emisiune dela Chişinău va avea loc la 1 Decembrie.

x Debitele de tutun din localitate au primit dispoziţii că nu mai au voie să ţie opaiţe sau lămpi de unde să se poată aprinde ţigările.

x Sâmbătă dimineaţă a avut loc instalarea comisiei de control a oborului de cereale din Ungheni-Iaşi în persoana d-lor: Cărăuşu şi Pogloschi.

Din partea Camerei de comerţ au participat d-nii: C. Pogor preşedinte, C. Pavli consilier şi Mişu Şerbănescu, secretarul general.

Încă 10 zile continuă lichidarea complectă A MAGAZINULUI DE INCĂLŢĂMINTE

„TEGRA“

STR. CUZA VODĂ 69

Profitaţi de ocazie şi cumpăraţi cu reducere până la 50%

Teatrul „TRIANON“ Joi 20 Octombrie orele 9 jum. seara
Turneul mar lor stari ai teatrului Evreesc
SIDY THAL şi ADOLF TEFNER
în fruntea unui ansamblu de prim rang joacă extraordinarul succes Bucureştean
ABANDONATA
Piesă muzicală de Calmanovici jucată în Capitală de 90 ori. Biletele la casa teatrului

TYP
Cel mai sigur purgativ

Doctor
Şvaigher Carol
A. C. Cuza 21 (fost Arcu)
Telefon 1045
consultă pentru boli interne, boli de femei, venerice, sifilis. Intervenţii de mică chirurgie. Injecţii sclerozante pentru varici. Tratamente electrice.

DOAMNA DOCTOR
PARHON C. ŞTEFĂNESCU
Medic primar al Spit. Socola
Consultă pentru:
Boale nervoase şi ale glandelor cu secreţiuni interne
METABOLISM BAZAL
Cons. 2—4 p. m.
Str. Tăutu 2 Tel. 2269

Dr. Gancevici
consultă
BOLI DE PIEPT
Str. Lăpuşneanu 19
Luni, Mercuri şi Vineri
între orele 1—4 p. m

DOCTOR
A. Dascăl
BOLI INTERNE
VENERICE şi SIFILIS
Tratamentul blenoragiei la bărbaţi şi femei
Diathermie urologică şi generală
Consultaţii şi tratamente:
7½—10 a. m. şi 2—9 a. m.
Duminică 9—12 a. m.
Iaşi, Str. Cuza Vodă 42
(vis-a-vis de Camera de Comerţ)

DOCENT DOCTOR
Gh. Plăcinţeanu
chirurg primar
Chirurgie şi Ginecologie
Cons. 3—5 d. a.
ALEIA ALEXANDRI No. 5
Telefon 1540

Cinema Sidoli
Astăzi de la ora 3 p. m.
Virginia Bruce
Melvyn Douglas
în uimitoarea realizare
S'au întâlnit în miezul nopţii
Al doilea film
Un pariu senzaţional
un film senzaţional realizat cu
WILLY FRITSCH
LILIAN HARWEY
Completare Jurnal sonor

Tribunalul Iaşi Secţia III-a
EXTRAS DE PUBLICAŢIE
1938, Octombrie 8

Se publică spre cunoştinţa generală, că în ziua de 7 Noemb. 1938 ora 13 se vinde prin licitaţie publică în pretoriul Trib. Iaşi s. III-a imobilele situate în satul Hălceni com. Şipote jud. Iaşi proprietatea debitorilor soţi Domnica şi Teodor Dolniceanu dom. în imobil, consistând din una casă de locuit şi p. comerţ compusă din una prăvălie, trei camere, una bucătărie, antret, pivniţă pietruită, două paravane un hambar de scânduri cu 2 coşere, un grajd, una velniţă, o cramă, un coteţ şi un closet, pe un teren de cca. 53 arii 70 centiarii, pe care se află şi pomi fructiferi împrejmuit cu gard şi 2) Una vie situată în ţarina satului Hălceni în suprafaţă de circa 2 ha. vie pe rod pe spaleri, împrejmuită cu gard de sârmă având o mică cramă, un foişor, closet şi pomi fructiferi prin vie, începând licitaţia ptr. casă dela suma de 135.000 lei, iar pentru vie dela 102.150 lei.— Concurenţii admişi de Tribunal vor depune o garanţie de 5%.

Portărel, Gh. Sava
Dosar No. 744 | 1937

Azi la Phoenix
dela ora 3 p. m.
Preţuri: **14, 10 şi 5 lei**
Café-Metropol
cu LORETTA YOUNG
TIRONNE POWER
ADOLF MENJOU
Al doilea film,
Băetana
cu DANIELLE DARRIEUX

Rezultatele campaniei sanitare la Iaşi

(Continuare din pagina 1-a)

Apa şi febra tifoidă

„Cauza acestei epidemii—spune raportul întocmit de d. dr. M. Berbeciu — e apa de băut, care conţine substanţe organice în descompunere şi e puternic infectată cu bacterii şi mai ales colli-bacili.

„Problema alimentaţiei cu apă potabilă a Municipiului Iaşi, în legătură cu izbucnirea febrei tifoide, în fiecare an, rămâne de actualitate, rezolvarea ei căzând direct în sarcina autorităţilor administrative şi a Soc. Apelor, care prin caetul de sarcini e obligată să furnizeze populaţiei o apă potabilă".

Trecând mai departe asupra situaţiei bolilor la Iaşi, se constată, că epidemia de tifos exantematic a culminat în 1937 când a înregistrat 22 de cazuri.

Diferia a dat în ultimii 5 ani un procent mic, deoarece copiii au fost vaccinaţi cu ser anti-difteric. În 1937, şi rugeola a atins nivelul cel mai ridicat din ultimii 5 ani.

Cauzele proastei situaţii sanitare a Iaşului

Una din cauzele principale a acestei situaţii a epidemiilor în oraşul nostru, e greşala de a se fi populat cartiere lipsite complect de lucrări edilitare (apă şi canal), ca Galata şi Cartierul Bogdan.

Una din cauzele propagărei febrei tifoide, e lipsa cişmelelor în unele cartiere, şi defectuozitatea conductei de apă, din care pricină populaţia e silită să bea apă clorinată. Dar dela 1 Martie 1932, pacostea clorinării va trece, deoarece până la acea dată Soc. Apelor e obligată prin caetul de sarcini să termine lucrările de reînoire a reţelei de distribuţie.

O altă cauză a epidemiilor e lipsa canalizărei întregului oraş; numai o cincime din oraş, e canalizată. De aici lipsa de posibilităţi de a face oricine closete igienice.

Cât priveşte salubritatea oraşului, e din cele mai primitive. Pentru strângerea gunoaielor se utilizează numai 40 căruţe cu câte 1 cal şi 4 camioane. Nu mai vorbim de lipsa lăzilor speciale pentru strângerea gunoaielor.

Igiena şcolară

Iaşul are 98 de şcoli, dintre care 40 primare, 14 grădini de copii, iar restul secundare şi profesionale. Dat fiind numărul mare al elevilor, medicii respectivi ai şcolilor fac fişe individuale pentru elevii din clasa I-a, pentru a facilita munca medicilor de circumscripţie.

Cum s'a organizat campania sanitară

Campania sanitară în oraşul nostru s'a organizat cu întregul personal al serviciului sanitar, al instituţiilor în subordine şi institutului surorilor de ocrotire.

S'a mai apelat la organele poliţieneşti, inspectoratul premilitar, Epitropia Sf. Spiridon, Casa Asigurărilor Sociale şi Străjerie.

Astfel, cadrele s'au mărit cu:

5 ofiţeri de poliţie; o echipă de străjeri (15 cu bur) pentru serviciul de propagandă şi supraveghere; 2 echipe de premilitari, cu scule necesare pentru executarea lucrărilor de asanare; medici specialişti dela Sf. Spiridon, Casa asigurărilor sociale şi Policlinica C. F. R. şi 2 echipe cu personal dela Serv. Salubrităţii al Municipiului.

Ca început al campaniei, s'a cerut inspectoratului sanitar întocmirea unui tablou al gazdelor de elevi pentru a se face o verificare a stărei de salubritate a locuinţelor.

(Continuare în pagina 3-a)

IEŞENI! Unic în analele loteriei la Iaşi!

Lotul cel Mare 6 MILIOANE

A IEŞIT LA IAŞI IN COLECTURA

HERMES

cu No. 37503 maică

Lozurile clasei I-a a nouei Loterii s'au pus în vânzare!

Stiri judiciare

Fals şi delapidare. Curtea de apel secţia I a condamnat la 1 an şi 6 luni închisoare pentru fals şi delapidare, pe d. Aurel Ştefănescu din str. Stejar, fost director al Consilicratului agricol.

•

Amenzi sanitare.— Serviciul Sanitar a amendat pentru contra-venire, pe comercianţii: Sloim Lehrer din str. Păcurari 105, Silvia Oring din şos. Naţională 16, Tin Leiba Tin din str. Vântu 12 şi Elena Simionovici din str. Păcurari 200.

*

O achitare.—Curtea de apel secţia II a judecat procesul inculpatului Necu'ai Ciobanu fost notar al Com. Duda jud. Fălciu, condamnat pentru delapidare la un an închisoare.

In urma pledoariei d-lui avocat Traian R. Scriban, fostul notar a fost achitat.

Inscrierile la Şcoala Politechnică „Gh. Asache"

Inscrierile în anul preparator al şcoalei, continuă până la 25 Octombrie, la secretariatul şcoalei din localul Universităţii, Laboratorul de Chimie Technologică. Sunt admişi în anul preparator bacalaureaţii liceelor teoretice, technice şi comerciale.

Cererile de înscriere vor fi însoţite de:
1) Diplomă de bacalaureat.
2) Extractul după actul de naştere.
3) Certificatul de naţionalitate.
4) certificatul medical.
5) 2 fotografii 6×9.

Taxa de frecvenţă pentru întreg anul este de 3000 lei.

Şcoala Politechnică acordă anul acesta studenţilor săi 70 burse a câte 1500 lei lunar, precum şi o bursă „V. Adamache" acordată unui student din anul I în suma de 1500 lei lunar.

Rubrica cinematografică

Pentru săptămâna aceasta cinematotografele din localitate au pregătit următoarele programe:

La „TRIANON" „Prizonierul de Zenda", cu Ronald Colmand şi Madeleine Caroll.

Al doilea film este „Pension Mimosa", cu Françoise Rosay.

Complectare: Jurnalul sonor Fox.

•

La „SIDOLI" se reprezintă două filme bune. E vorba de „Sau întâlnit la miezul nopţii", în care apare simpaticul „duo": Virginia Bruce-Melwin Douglas.

Al doilea film este „Un pareu senzaţional" cu celebrii Willy Fritsch şi Lilian Harvey, complectare: Jurnalul sonor Paramount.

La „Scala" reapare noua şi marea actriţă vieneză Zarah Leander, care în „Premiere" are o creaţie din cele mai reuşite.

Al doilea film este „S'a născut un imperiu", o realizare senzaţională, cu Joel Mc. Crea şi Frances Dee.

Complectare: Jurnalul sonor Paramount.

*

La „PHOENIX" se reprezintă frumoasele realizări „Cafe Metropol" cu Loreta Young şi „Băetana" cu Danielle Darrieux.

O descindere

Galaţi 17.—Parchetul local a primit un denunţ în care se arată că la uzinele comunale s'ar afla unele acte compromiţătoare.

Eri parchetul a făcut o descindere, al cărui rezultat nu se cunoaşte încă.

Pregătirea personalului femenin

D. general dr. Marinescu a hotărât ca la 1 Noembrie să înceapă în toată ţara cursuri pentru pregătirea în domeniul sănătăţii, a personalului femenin mobilizabil.

Contrabandă de stupefiante

Constanţa 17— Autorităţile au descoperit o bandă de traficanţi de stupefiante.

Organizaţia era condusă de un anume Osman Ali, care a fost arestat. La locuinţa lui s'a descoperit o mare cantitate de haşiş.

Stupefiantele erau introduse cu ajutorul marinarilor ce soseau în port.

Printre cei implicaţi se află şi doi marinari români.

LOTERIA DE STAT

Şi la tragerea de eri MAREA COLECTURA

CAMPUS, BASSA

a făcut o nouă serie de milionari

Lei 1 MILION No. 153183 la Bucureşti
„ 1 MILION No. 245430 la Craiova
„ 1 MILION No. 312251 la Braşov
„ 200.000 No. 32825 la IAŞI
„ 200.000 No. 37775 la IAŞI
„ 200.000 No. 48268 la Bucureşti
9 câştiguri a 100.000 din care
„ 100.000 No. 37613 la IAŞI
„ 100.000 No. 61249 la IAŞI

precum şi numeroase câştiguri de 70.000, 20.000, etc.

JUCAŢI CU INCREDERE LA MAREA COLECTURĂ

CAMPUS, BASSA

IAŞI, Str. LĂPUŞNEANU 16 şi 41

Lozurile pentru cl. I-a lot. 18, cu noul plan modificat, s'au pus în vânzare

Tribunalul a confirmat arestarea poliţistului Asurdoae

In faţa tribunalului local, a venit spre confirmare mandatul de arestare emis contra poliţistului Ioan Asurdoaie, arestat de cab. I instrucţie pentrucă a tras asupra concubinei lui 3 focuri de revolver, din cauză că o bănuia că o bănuia că îl înşeală.

D-nii avocaţi Camil Gârcineanu şi V-le Gasparovici au apărat pe inculpat.

Tribunalul găsind că este necesară arestarea fostului poliţist, a confirmat mandatul de arestare, pe 30 de zile.

x D. general A gşanu a preluat comanda corpului 2 de armată.

Un zugrav gelos îşi răneşte grav nevasta

Bucureşti 17.—O dramă familiară s'a produs în str. Laboratorului 17.

Zugravul Cioclez era în ceartă cu soţia lui, care părăsise domiciliul conjugal.

Eri, întâlnind-o pe stradă, bărbatul a sărit asupra ei şi a rănit-o grav cu cuţitul la gât şi mână.

Dacă n'ar fi sărit trecătorii, ar fi omorât-o.

Femeia se află în spital, iar Cioclez a fost arestat.

Au sosit noile aparate de RADIO

TELEFUNKEN

Marca mondială de calitate MODEL 1938 — 1939 pentru curent alternativ, continuu şi LA BATERII.

REPREZENTANŢA EXCLUSIVA Inginer GHEORGHE IRITZ

Str. A. C. Cuza 3 (Piaţa Unirei) Telefon 1564

SPORT

Constituirea Ligei de Est a Federaţiei române de Wolley şi Basket-Ball

Zilele acestea s'a constituit la Iaşi comitetul de conducere al Ligei de Est al F. R. W. . şi care este compus din d-nii: Maior Heruvim preşedinte, T-tus Alexandrescu şi N. Cogălniceanu vice-preşedinţi, N. Deică secretar general şi V. Ulimescu, V. Popescu şi P. Iacobovici, membrii.

In afară de grupările existente, Ateneul-Tatăraşi şi Macaby, vor mai lua fiinţă la Iaşi şi alte grupări ca: „Sportul Studenţesc", P. T. T, Aquila, Uzina, Liceul Naţional, A. T. C., precum şi echipe ale unor mari întreprinderi industriale din localitate.

Se prevede pentru anul viitor un campionat de Wolley.

Afilierea grupărilor şi legitimarea jucătorilor se va face în adunarea generală a Ligei, care va avea loc zilele acestea.

în fiecare seară la

BRAGADIRU

vă delectează diseurul P. GUSTI

apreciat de auditorii microfonului nostru, cu cele mai moderne şlagăre.

Un spectacol la care te strici de râs:

Dela MUNTE la MARE

Comedie muzicală de Ion Vasilescu

Peste câteva zile la „SIDOLI".

Rezultatele campaniei sanitare la Iaşi

(Continuare din pagina 2-a)

Apoi s'au luat măsuri pentru repararea şi desinfectarea localurilor de şcoli şi vaccinarea elevilor înainte de a veni la şcoală.

Pentru deparazitare, s'a dat fiecărei circumscripţii, câte un cazan special.

Pentru o bună reuşită a campaniei s'a împărţit în 3 cicluri de câte 15—18 zile, iar circumscripţiile santiare au fost împărţite în 9 sectoare.

Rezultatele obţinute

Din materialul documentar informativ recoltat din lucrările anexate de medicii de circumscripţie, rezultă că în timpul Campaniei sanitare s'au vizitat cu totul 16220 gospodării, dintre care 7726 au fost găsite salubre, 2676 insalubre şi 5822 mediocre.

Au fost găsite cu closete igienice apă şi canal, 2608 locuinţe; cu closete mediocre 3268 şi 7789 cu closete neigienice, iar 212 locuinţe lipsite complect de closete.

Cu instalaţie de apă şi canal în casă, au fost găsite 3625 locuinţe; cu instalaţie de apă şi canal în curte 2428 iar 6140 gospodării se alimentează dela cişmele publice, 145 dela fântâni, şi numai 879 au şi instalaţie de baie.

Au fost examinate în cursul campaniei 9758 persoane, 1090 cugari şi 839 copii cu mamele lor.

Situaţia bolilor sociale înainte şi după campania sanitară...

...e următoarea, comparat v între 1 August ş 1 Octombrie crt. Bolnavii de turbeculoză la 1 August crt. 1598; depistaţi în timpul campanii 76 pelagră 47, depistaţi 11; malarie 231, depistaţi 1103; cretini 6, depistaţi 1.

Toţi au fost îndrumaţi la dispensariile de specialităţi, au fost supuşi tratamentului.

Totodată s'au efectuat 276 radioscopii, 259 desinfecţii, 078 deparazitări şi s'au petrolizat 107 camere.

Fiind insuficient materialul de desinfecţie, d. dr. M. Berbeciu accentuiază în acest raport necesitatea urgentă de a înfiinţa o staţiune de deparazitare, bae, desinfecţiuni şi spălătorie publică.

Tot odată arată necesitatea unor closete în anumite puncte ale oraşului.

Conţinând enumerarea realizărilor, raportul arată că o echipă de 59 de premilitari a lucrat 20 de zile la drenarea şanţurilor şi băltoagelor din regiunea Broscăriei, pentru facerea unui canal care s'a racordat la canalul public din str. Socola.

O altă echipă de 9 premilitari a drenat deasemenea şanţurile din regiunea Brunetelor-Muşat.

Iar o echipă de salubritate, a activat intens la ridicarea depozitelor de gunoaie nericicate de ani de zile.

Tot odată s'a sterilizat albia veche a Bahluiului şi diferite băltoage cu apă stagnantă.

Populaţia a fost obligată să curețe curţile de gunoaie şi să taie bălăriile.

Soc. apelor a fost invitată să înlocuiască vechile conducte de apă şi cişmelele stricate.

In concluzie...

...d. dr. M. Berbeciu încheie raportul, arătând că nu trebuie să se mai extindă populaţia în noui cartiere, iar primăria să nu mai admită construcţii de imobile în regiuni nesănătoase, recomandând ministerului construirea de locuinţe colective igienice — în condiţiuni avantajoase—pentru micii funcţionari şi lucrători.

Şi în faţa acestor fructuoase rezultate, d-sa cere continuarea campaniei sanitare.

COSMA DAMIAN

Problemă şcolară

Un singur lucru aşi vrea să ştiu
De ce-i eftin la Gheorghiu?

INFORMAŢIUNI

x D. Caton Militeanu, ajutor de primar, ne roagă să arătăm că n'a luat nici-o decizie în chestiunea fabricei „Textila"-Copou, care cerea a fi scutită de plata taxelor ad-valorem pe mărfurile sale care trec în tranzit prin oraş.

Problema aceasta se află încă în studiu.

x D. epitrop prof. Gr. T. Popa, însoţit de d-nii profesori d-ri: Neculau, noul titular al clinicei Infantile, şi Cosăcescu şeful clinicei I-a chirurgicală a Spitalului Sf. Spiridon, au făcut o vizită la Ferma şi Orfelinatul din Popricani, interesându-se de bunul mers al acestor două instituţii.

x **Audienţele la primar.**—D. primar C. Ionescu a luat iniţiativa ca oricine are nevoie de a vorbi cu d-sa, să se înscrie mai întâi într'un registru.

Indiferent de persoană, toţi acei care solicită audienţe la d. primar sunt primiţi în ordinea înscrierii în acel registru.

x La boalele de ficat şi intestine se recomandă numai BORVIZUL DE BORSEC.-

✚

Nemângâiaţii Iulia, Alexandru şi Ionică, soţie şi copii împreună cu familiile Voitinovici, Maximov, Cornăţeanu, Bejenaru, Miclescu, Zierhoffer, Col. Gheorghiu, Ing. Schmantz, au nemărginita durere de a anunţa încetarea din viaţă a iubitului lor

Adam Voitinovici

Inmormântarea va avea loc mâine Marţi 18 Octombrie ora 3 p. m., cortegiul pornind de la Episcopia Catolică unde se află depus corpul neînsufleţit.

DE INCHIRIAT două apartamente câte trei odăi cu atenansele, str. Mărzescu 7 etaj. A se adresa Bolerja Marcu pentru Blum.

DE INCHIRIAT apartament compus din două odăi, antreu, bucătărie, apă în casă, magazie pentru lemne, beciu, grădină. A se adresa I. C. Brătianu No. 40 între orele 10—12 şi 2—7 p. m.

DE INCHIRIAT în strada Dumbrava Roşie (colţul de vest a Expoziţiei) casă nouă cu 5 încăperi, parchet, baie, terase. Vizibilă în orice zi.

O luptă cu ţigani nomazi

Alba-Iulia 17.—O şatră de 50 ţigani nomazi au vrut să treacă eri podul de peste Mureş.

Fiind opriţi de sentinelă, ţiganii l'au atacat. Au intervenit şi alţi soldaţi, încingându-se o luptă cu armele.

Ţiganii s'au îndreptat spre comuna Nehălut.

Dar între timp au sosit ajutoare din Alba-Iulia şi şetia a fost înconjurată.

Cum ţiganii au ripostat cu focuri de armă, armata a făcut şi ea uz de armament.

S'au schimbat peste 100 focuri de puşcă.

In timpul luptei ţiganii au fugit, lăsând pradă căruţele cu femei şi copii.

Această bandă a comis numeroase jafuri şi de aceia era urmărită.

ULTIMA ORA

Inaugurarea muzeului „Cuza-Vodă"

Solemnitatea de ieri—Cuvîntările d-lor prof. N. Iorga, M. Negruzzi şi general C. Ionescu

Ieri dimineaţă s'a făcut inaugurarea muzeului „Cuza-Vodă" din str. Lăpuşneanu.

La ora 8 dimineaţa, trenul şi-a făcut apariţia în gară. Pe peron se aflau d-nii: geral M. Negruzzi; rezidentul regal, C. Răşcanu, secretarul general al Ţinutului, col. Sava Caracaş, prefectul judeţului, g-ral C. Ionescu, primarul municipiului, Coton Militeanu, ajutor de primar, maior Mircea, comand. leg. de jandarmi, Rudolf Suţu, directorul muzeului „Cuza-Vodă", etc. etc.

D. prof. N. Iorga a scoborât din vagon, urmat de d-nii: Victor Brătulescu, directorul general al Comis. Monumentelor Istorice, dr. Topa, fost vice-preşed. al Camerei, pr. Nae Popescu, subsecretar de stat la Culte, etc.

D. rezident regal Negruzzi a urat bun sosit distinşilor oaspeţi.

Dl. Iorga a mulţumit pentru cuvintele ce i le-a adresat, zicând că peste puţin timp va mai inzestra Iaşul şi cu alte lucruri frumoase.

Oaspeţii s'au îndreptat spre Şcoala de Menaj din str. Carol, unde s'a servit un ceai.

Festivitatea inaugurării muzeului

La ora 10, a avut loc inaugurarea muzeului.

S'a oficiat o slujbă religioasă de către un numeros sobor, în frunte cu preoţii Vuza şi Andriescu. Răspunsurile au fost date de corul misionarelor dela Văleni.

După oficierea serviciului divin, a luat cuvântul *Pr. Vuza*, care a făcut un scurt istoric al palatului, fost reşedinţa Domnitorului Alex. I. Cuza, iar în timpul marelui război al Regelui Ferdinand. Despre frumoasa cuvântare a pr. Vuza ne vom ocupa în numărul de mâine.

Discursul d-lui prof. N. Iorga.

La apoi cuvântul *d. consilier regal prof. N Iorga*, care spune între altele:

„Nu pot să nu fiu mişcat de cuvintele adânc simţite şi rostite cu emoţie de părintele Vuza care şi-a adus aminte de zilele neuitate în care Regele Ferdinand a suferit aici, unde a sperat şi a pregătit întemeierea României Mari. Nu pot să uit de hotărârea în folosul ţăranilor care a fost luată într'una din zilele cele mai grele ale războiului, în momentul când însăşi siguranţa sa personală era pusă în primejdie. Aici în faţa acestei case, în stradă, a fost scrisă de mine proclamaţia prin care s'a asigurat ţăranilor pământul pe care apoi l'au căpătat.

In aceiaşi casă a stat înainte vreme Cuza-Vodă.

Incheind istoria Românilor, l-a care am lucrat atâta vreme, mi-am putut da seama mai mult decât oricând, de îndrăzneala marelui gând al aceluia care a locuit aici, în mijlocul unei clase politice care nu l-a înţeles; împotriva desbinărilor din clasa boerească; împotriva neînţelegerii dintr'o burghezie care nici astăzi nu s'a format cum trebuie, împotriva sălbătăciei politice care nu era în stare să-l sprijine în gândurile lui măreţe. Şi el a suferit aici. A suferit cum suferă oricine urmăreşte planuri înalte şi nu găseşte în mijlocul societăţii în care trăeşte, sprijinul cuvenit.

Aici nu putea fi un birou, o locuinţă pentru o familie oarecare. Aci trebuia întrupat ceva din spiritul însuşi al [illegible], amintiri din trecut, dovezi de vrednicia în domeniul [illegible] pregătirea sufletului omenesc, prin care singur se poate sprijini ţara, tocmai prin trezirea şi dezvoltarea sentimentelor celor mai nobile şi ideilor celor mai înalte.

Am luat hotărârea să amenajez aici un muzeu. Soarta a făcut ca materialul să-l am la îndemână, elemente vrednice de a fi preţuite şi admirate.

Aceste tablouri vin din birourile ministerelor. Le-am adunat. Iată aici toată această comoară pe care o pun la dispoziţia D-voastră. S'au umplut cu ele trei camere, dar altele voi mai veni şi vor fi puse şi în celelalte camere.

Voi aş zice într'o odaie tot ceiace trebuie ca să se lămurească cineva asupra vechilor noastre monumente. O altă odaie o voi consacra amintirei lui Cuza-Vodă şi alta regelui Ferdinand. Până la sfârşitul anului veţi avea la dispoziţie întreg muzeul. Vă încredinţez pentru a-l păstra cu sfinţenie şi dragoste.

Cuvântarea d-lui rezident regal Negruzzi

In numele ţinutului Prut a luat cuvântul d. *rezident regal Negruzzi* care a spus printre altele:

„Aţi fost iniţiatorul acestui muzeu şi acum cinstiţi inaugurarea lui cu prezenţa Dvs. Adâncă recunoştinţă din partea Ţinutului, din partea Iaşului şi dacă-mi este îngăduit din partea mea personală.

Suntem mândri de fapta dv. dar ne mândrim şi de personalitatea dvs. vă reclamăm: Ne aparţineţi. Sunteţi copilul acestui Ţinut.

Vin acum cu o mărturisire: am păşit cu oarecare ezitare la marea răspundere ce mi s'a dat. Acest Ţinut este lipsit de căi ferate, de şosele şi de multe altele.

Vă rog să nu mă lăsaţi singur. Vă rog pe dvs. să fiţi alături de mine în bunele şi marile intenţii pe care le am.

Nu v'am cerut nici odată nimic pentru mine; dar să ştiţi, d-le profesor, pentru Iaşi şi pentru Ţinut, de azi înainte voi uza şi chiar dacă îmi daţi voie, voi abuza.

Cu acest sentiment de adâncă recunoştinţă, în numele Ţinutului Prut, vă doresc sănătate şi mulţi ani.

In numele Iaşului...

...a vorbit *d. gral C. Ionescu*, primarul municipiului, care şi-a exprimat viile d-sale mulţumiri pentru frumosul dar cu care a fost împodobit oraşul.

„Podoaba aceasta — spune d. primar Ionescu — este venită să dovedească odată mai mult, nouă şi viitoarelor generaţii, legătura sufletească a Ex. Voastre, cu Iaşul".

La orele 1 p. m. a avut loc o masă la Şcoala de Menaj.

La Teatrul Naţional

După masă, d. prof. N. Iorga a ţinut o interesantă conferinţă la Teatrul Naţional, despre: „Ce este un muzeu de artă". Au luat parte elevii şi studenţii din localitate, precum şi un numeros public.

După conferinţă, a urmat pruducţia misionarelor dela Văleni de Munte.

Spre seară, d. prof. N. Iorga însoţit de d. V. Brătulescu, pr. Nae Popescu, dr. Topa şi alţii, au plecat la Dobrovăţ-Vaslui şi de-acolo la Bucureşti.

VIRGIL GHEORGHU

CITIŢI „OPINIA„

Aniversara M. S. Regelui

serbătorită la Iaşi

Eri, fiind ziua de naştere a M. S. Regelui, s'a oficiat un te-deum la Catedrala Mitropolitană.

La solemnitate a asistat şi dl. prof. N. Iorga, consilier regal, venit la Iaşi pentru inaugurarea muzeului „Cuza-Vodă".

Erau prezenţi reprezentanţii autorităţilor civile şi militare, străjeri şi străjere în frunte cu comandanţii lor, precum şi numeros public.

O companie din Regimentul 2 Apărare A. A. cu muzică şi drapel, a dat onorul.

Serviciul divin a fost oficiat de un sobor de preoţi, în frunte cu P. S Valerie.

La sfârşit, d-nii prof. N. Iorga, Rezident Regal M. Negruzzi, general Georgescu, gen. C. Ionescu—primarul Municipiului şi col. Caracaş, prefectul judeţului, au trecut în revistă trupa şi străjerii.

Apoi, dl. general Georgescu a vorbit despre însemnătatea zilei, preamărind opera de consolidare naţională realizată de M. S. Regele.

A urmat defilarea trupei şi a străjerilor.

Seara a avut loc o frumoasă retragere cu torţe.

*

Conform instrucţiunilor primite din partea Comunităţii Evreilor, toate sinagogile din Iaşi au oficiat eri servii divine, cu prilejul aniversării naşterii M. S. Regelui Carol II.

La templu, d. rabin dr. Şafran, după serviciul divin, a ţinut o predică.

Măsuri anti-catolice în Austria

Londra 12. — Ziarul „Daily Telegraph" anunţă din Viena că autorităţile au înfiinţat, cu începere de la 1 Noembrie, un impozit de 400 şilingi pentru catolici.

Din acest fond se vor întreţine bisericele catolice.

Prin această măsură, se crede că circa 100.00 catolici vor renunţa să mai susţie comunitatea lor.

Problema Palestinei

O acţiune în America

pentru menţinerea declaraţiei Balfour

Londra 17.—Cercurile politice americane se interesează de aproape de situaţia din Palestina.

S'a primit o telegramă dela Whashington, în care se cere menţinerea declaraţiei Balfour şi intervenţia guvernului englez pentru soluţionarea problemei.

De asemenea s'au primit telegrame din partea organizaţiilor sioniste.

*

Ierusalim 17.— Din pricina noilor acte de terorism săvârşite, autorităţiie au ioterzis locuitorilor din Ierusalimul vechi să părăsească locuinţele timp de 24 ore.

In diferite puncte ale Palestinei s'au produs ciocniri între arabi şi armata britanică.

Spre un nou regim în Cehoslovacia

sub influenţa raporturilor cu Germania

Praga 17.—Presa arată că vizita ministrului de externe cehoslovac la Berlin şi Muenchen, va avea urmări asupra politicei interne.

Astfel va fi dizolvat complect partidul comunist.

De asemenea vor fi fărâmiţate şi celelalte grupări politice.

Viitoarea organizare constituţională

Praga 17.—Ziarul „Slovenski Hlas" anunţă că noua Constituţie a Cehoslovaciei se va apropia în parte de aceia încheiată între Austria şi Ungaria în 1868.

Noul stat federal va cuprinde trei ţări: regiunea Boemiei şi a Moraviei, Slovacia şi Rusia Subcarpatină.

Cele trei ţări vor avea câte o Dietă proprie şi guverne distincte.

Cele trei guverne vor forma un consiliu de miniştri, care, împreună cu ministrul afacerilor străine, ministrul de război şi ministrul finanţelor, vor forma guvernul total al ţării.

Parlamentul va fi alcătuit din delegaţii ale celor trei ţări.

El va fi convocat odată sau de două ori pe an.

Pare să existe tendinţa ca funcţiunile de preşedinte al republicei şi de preşedinte al consiliului de cabinet total să fie asumate de una şi aceiaşi persoană.

*

Praga 17.— Partidul social-democrat din Cehoslovacia va părăsi Internaţionala şi se va chema „partidul cehoslovac muncitoresc".

Desfiinţarea Lojelor Masonice

Bratislava (Presburg) 17.

In urma dizolvării lojelor francmasone şi confiscării averei lor, statul a obţinut un fond de un milion coroane cehoslovace.

Sporesc înarmările

Berlin 17-- Ziarele germane continuă să discute înarmările engleze.

„Volk scher Beobachter" arată că armata engleză are mari lipsuri. De altfel aceste lipsuri s'au văzut cu prilejul ultimei crize.

Insă accelerarea înarmării engleze pentru securitate faţă de Germania, va avea ca primă consecinţă sporirea înarmărilor Reichului.

Germania contra Rusiei

Londra 17. — Agenţia „Reuter" transmite în legătură cu acordul naval anglo-german, că Germania cere excluderea Rusiei Sovietice din cercul negoeierilor, deoarece nu este o putere damnă de luat în consideraţie.

Afară de aceasta, Germania cere ca flota engleză de război să nu depăşească de trei ori flota germană. Această pretenţie e însoţită de justificări din partea Reichului.

Agitaţie în colonille africane

Londra 17. — Ziarele arată că în fosta colonie germană din Africa de sud-vest s'a pornit o intensă campanie pentru a împiedeca cedarea acesteicolonii Germaniei.

Fruntaşii mişcării s'au pus în legătură cu acţiunea din colonia Tanganika, pentru un front comun.

Patriarhul în Capitală

Bucureşti 17.—I. P. S. Patriarh Miron a sosit aseară în Capitală, venind dela Sinaia.

INFORMAŢII

x Serviciul la primărie.— D. primar C. Ionescu, a dat Sâmbătă o decizie prin care se reglementează orele de birou la Primăria Municipiului Iaşi.

Astfel, dela 15 Octombrie crt., şi până la 1 Mai 1939, orele de serviciu se fixează după cum urmează: In fiecare zi de lucru între orele 7 30—13.30.

Marţea şi Vinerea, şi după amiază între orele 17—19.

Luni sau a doua zi după sărbătorile legale, între orele 15.30—19.30.

x In magistratură.—Dl. C. Gorgos prim-preşedinte al Curţii de Apel, a fost avansat consilier la Inalta Curte de Casaţie.

In locul d-sal, prim-preşedinte la Curtea din Iaşi, a fost numit d. Const. Lupu.

Dl. M. Eşanu a fost numit preşedinte la Secţia I-a; iar d. I. Pogonat preşedinte la Secţia criminală.

Dl. Th. Misihănescu a primit delegaţia de procuror general.

Se caută la „Scala" achizitor pentru reclamele comerciale pe ecran.

Continuarea anchetei

în afacerea Glavce-Ungheni

Bucureşti 17.—Cercetările în legătură cu afacerea Glavce de la Ungheni, continuă la cabinetul III instrucţie.

Au fost audiaţi Alex. Berov, av. Candid Chiriţă, Elisabeta Gavrischi, av. Mircea Durma, fost secretar general la finanţe, I. Fianu din ministerul domeniilor, gen. Magheru, V. Vrana, director la monopolul alcoolului, Dima, subdirector la datoria publică şi Porumbescu, preşedintele consiliului superior al avocaturei statului.

Ziarul „Curentul" anunţă din Iaşi ştirea că ar fi dispărut dosarul cu privire la expropierea în cauză, cu toate expertizele evaluărilor.

Dispariţia e cercetată la parchetul de Iaşi.

După audiere s'au mai lansat mandate de arestare împotriva avocatului Candit Chirilă şi Elisabeta Gavrisciuc.

Tot astăzi vor fi cercetaţi av. Turfureanu, av. Octav Petrescu dela Bălţi şi I. Păscăluţă dela Chişinău.

*

Focşani 17. — Ancheta în legătură cu moartea judecătorului Hincu din Bălţi, care a fost tăiat de tren în staţia Putna-Seacă, pare a ducea la concluzia că ar fi vorba de o sinucidere.

Judecătorul fusese chemat la Bucureşti, spre a depune în afacerea dela Ungheni.

Din această cauză era foarte deprimat.

Intr'un moment de supărare, s'ar fi aruncat între vagoane, în apropiere de staţia Putna-Seacă.

Ştiri poliţieneşti

Crimă — Pe când copilul N. Florea din Str. Belvedere No. 3 se juca cu mingea pe locul viran de lângă Berăria-Veche, a fost luat la bătae de băiatul Mihai Stănişor din Soseaua Naţională No. 4, în etate de 14 ani.

Starea victimei fiind gravă a fost transportat la spitalul Caritatea unde în chinuri groaznice a încetat din viaţă.

Astăzi dimineaţă a fost arestat criminalul care nu ştia nimic de moartea lui N. Florea.

*

Accident. — Vagonul de tramvai No. 18 condus de manipulantul cu No. 143, a lovit pe str. Păcurari docarul d-lui Ioan Adrian din str. Belvedere No. 5. Ambele vehicule s'au ales cu avarii.

*

Scandaluri.—Au fost conduşi la poliţie numiţii Ştefan Dinca Str. Ciric 7, Gh. Breha str. Ciric 3, M. Garneaţă şi H. Gârneaţă strada Ciric 66, pentru motivul că, intrând în localul de cârciumă al d-lui Maer Wolf din str. Ciric 2, au făcut scandal, sărind şi la bătae.

— Dl. Const. Lazariuc din str. Vasile Lupu No. 13, a reclamat poliţiei că numiţii Neculai Ioan şi Bejenaru Ioan fiind turmentaţi de băutură, au făcut scandal în localul său.

*

Furturi.—Astă noapte, răufăcători s'au introdus în locuinţa d-lui Ioan Căplianu din str. Traian No. 45, de unde i-au furat dintr'un sertar suma de 5000 lei şi numeroase lucruri casnice.

— Dl. Alex. Funiac din str. I. G. Duca No. 20, a reclamat poliţiei că astă noapte nişte necunoscuţi au spart casa unor chiriaşi ai d-sale, de unde au furat numeroase lucreri.

Azi la Scala
DOUA FILME CU ADEVARAT EXTRAORDINARE
Ultima şi senzaţionala descoperire a cinematografiei
ZARAH LEANDER
—— în cea mai originală şi grandioasă revistă ——
PREMIERE
cu Theo Lingen, Hörbiger, etc. odată cu cel mai senzaţional film de aventuri cu cowboy
S'a născut un imperiu
cu FRANCES DEE şi JOEL Mc. CREA
JURNALUL PARAMOUNT

OPINIA 12

Mobilizarea maghiară

Budapesta 17. — Odată cu cele 5 contigente, au fost mobilizate şi femeile.

Ele au fost destinate mai ales pentru munca câmpului.

Schimbări în diplomaţia sovietică

Moscova 17. — Din cauza ultimelor evenimente europene, se vor face schimbări în diplomaţia rusă.

Va fi înlocuiţi în primul rând miniştrii de la Londra Paris şi Berlin.

Pe de altă parte, Rusia va căuta să aşeze pe noi baze relaţiile sale cu Polonia.

Regimul Polonez

Varşovia 17 — Vicepreşedintele guvernului a declarat în cursul unei întruniri, că statul polonez îşi va păstra actuala formă de guvernământ, adică „democraţie dirijată", o mijlocie între democraţie şi dictatură.

Neutralitatea statelor baltice

Riga 17.— Statele baltice vor începe o acţiune pentru a declara complecta neutralitate în caz de războiu, aşa cum au făcut Danemarca, Suedia şi Norvegia.

Dl. Beneş îşi scrie memoriile

Paris 17.—Ziarul „L'Oeuvre" anunţă că fostul preşedinte Beneş îşi scrie memoriile, în urma ofertei unei mari edituri americane.

Dl. Beneş va da în vileag fapte şi documente de senzaţie.

Reclama

ANUL XXXIV No. 9467

ABONAMENTE:
Lei 350. . . . . pe un an
„ 180. . . . . „ 6 luni
„ 90. . . . . „ 3 luni
„ 35. . . . . „ 1 lună
„ 1500. . . Instituții publice

Atelierele tipografice „Opinia"
IAȘI STR. LAPUȘNEANU 37

1 LEU

OPINIA

Ziar popular cotidian

MERCURI 19 OCTOMBRIE 1938

TELEFOANE
Redacția. . . . No. 1295
Administrația . . „ 1299
Serv. de noapte red. . „ 116

Redacția și Administrația
IAȘI STR. LAPUȘNEANU 37
Director C. R. GHIULEA

BIBLIOTECA UNIVERSITĂȚII -IAȘI-

Belșug și rânduială cinstită

„Toamna se numără bobocii"

Niciodată acest proverb românesc n'a avut o actualitate mai simțită ca astăz.

Intr'adevăr, de astă dată avem ce număra. In lungul și latul țării hambarele sunt pline cu cel mai îmbelșugat rod al pământului cunoscut vreodată. Dacă împărțim recolta de grâu după cap de om, revine fiecărui locuitor o consumație de pâine mult mai mare decât în America, Anglia și Franța, rămânându-ne să exportăm încă un stoc considerabil de peste 150 000 de vagoane.

Ne-am întrebat mereu dacă este numai harul lui Dumnezeu, sau mai e la mijloc și vrednicia oamenilor în dobândirea unei recolte atât de abundente. Căutând mereu deslegarea minunei, am găsit într'un oraș ardelean una dintre taine, care merită să fie împărtășită cititorilor. Până în toamna trecută, numai țăranii provinciei de peste munți pierdeau anual 20 milioane de ore în sbuciumul inutil al vieții publice; adică, fiecare agricultor risipea nu mai puțin de 10 ceasuri pe an.

Bine înțeles cifra este incompletă. In socoteala de mai sus s'au adunat numai orele pierdute în întruniri publice, când lumea satelor prisebegea prin diverse adunări ca să fie amețită cu o naprasnică beție de vorbe.

Iată unul dintre secretele îmbelșugatului rod din anul acesta.

Dar mai sunt și alți bobocі de numărat. Din Aprilie și până în Septembrie, fețul cum s'au aplicat bugetele județene și comunale au înțesnit cu mai bine de 60 la sută din contribuțiile obștești să se investească în grandioase lucrări de utilitate publică; câtă vreme în anii trecuți, capitolul investițiilor n'a depășit 13 la sută din totalul încasărilor.

Insă, faptele cele mai concludente ni le înfățișează diagrama venitului național. Este știut de toată lumea că țările din Europa au trecut în ultimele luni printr'o aoăs toare depresiune economică din pricina amenințărilor războinice. Cu toate acestea, venitul național în România a înregistrat o majorare de 22 la sută. In special pătura țărănească și-a ameliorat simțitor standardul de viață.

Prin urmare numărătoarea ne îndreptățește să ridicăm slavă lui Dumnezeu. Și deopotrivă să prețuim înțelepciunea oamenilor care ne conduc.

Regimul își justifică existența istorică. Belșugul și rânduiala cinstită sunt mărturia cea mai impresionantă a vremurilor noi pe care le trăim

Balonul stratosferic

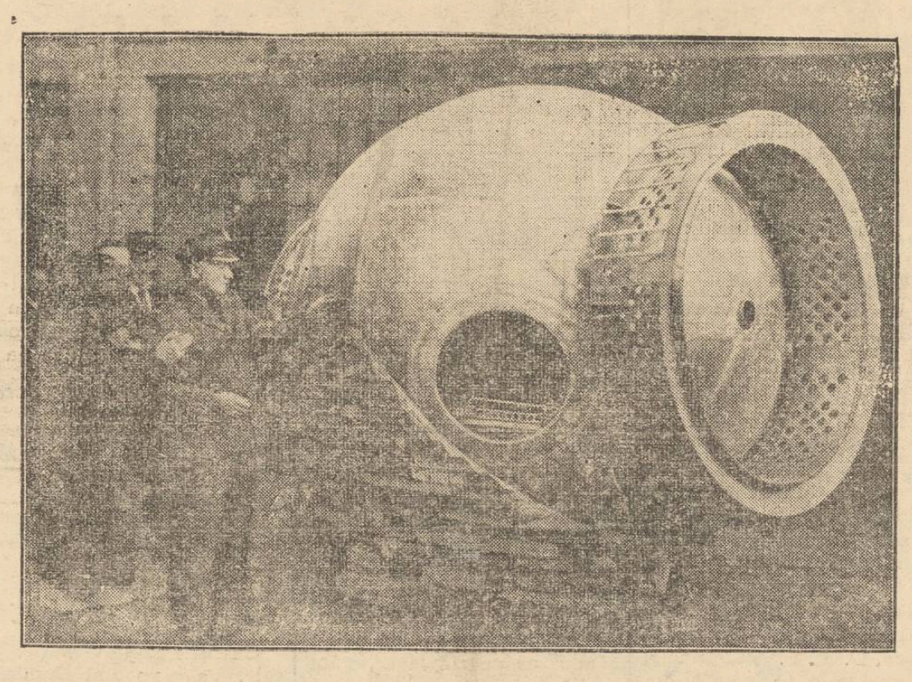

Balonul polonez „Steaua Poloniei", trebuia să pornească dela Zakopane, săptămâna trecută, pentru a face o ascensiune în stratosferă. S'a produs însă un accident care a distrus o parte din învelișul balonului. Astfel, ascensiunea a fost amânată pentru mai mult timp. In clișeu, gondola balonului, construită dintr'un nou metal numit „hydronelium".

Străjeria,--școală a caracterului

de **Teofil Sidorovici**
Comandantul „Străj i Țării"

Dintr'o înaltă intuiție a Ocârmuitorului destinelor naționale, a răsărit o școală fără ziduri reci, fără catedră, fără note și catalog, fără bănci de imobilizare a svâcnirilor primei copilării, *dar nu mai puțin o școală.*

O școală vie, o școală a caracterului, a deprinderilor care să înceapă dela educator, a cuceririlor pe teren practic și spiritual, a farmecului vieții copilărești, a pregătirii temeinice pentru formarea unui spirit de jertfă închinat Țării și Regelui, care o reprezintă.

. . . . . .

Strălucita personalitate a Celui ales de Dumnezeu să ne chezășuească izbânda Neamului și întâetatea între celelalte popoare, s'a manifestat în forme cari înseamnă tot atâtea lumini călăuzitoare și exemple vii pentru românism: iar depășirile vieții obișnuite și înfruntarea alâtor primejdii, va deveni *legendă* în viitor.

Biograful istoric al M. S. Regelui Carol II-lea va avea, de sistematizat un material vast, din care să poată răsări în toate domeniile vieții, acel spirit eroic, prin care *vremurile se pleacă în fața omului* și al cărui isvor de energie creatoare a fost Majestatea Sa.

Gânduri înălțătoare despre Familia Regală a României

M. S. Regele Carol al II-lea se trage din Movilești. Regina Maria în lumina unor pioase aduceri aminte. Regele Ferdinand I și războiul pentru unitatea națională.

Toamna acestui an a adus un bogat număr de manuale didactice, sub ochiul cercetătorului de fapte. In editura librăriei „Principele Mircea", d-na Elisabeta Ioan, profesoară, a tipărit un nou și interesant volum de „Istoria Românilor". Scopul pe care ni-l propunem în rândurile de față, nu este cel de a recenza acest manual. Vom căuta doar să desprindem din paginele lui, câteva gânduri și simțiri de profund patriotism legate de glorioasa Familie Regală a României. Prin noutatea lor, prin frumusețea ideilor înfățișate, ele merită să stea cu cinste, în fruntea oricărei cărți de istorie națională.

Astfel, potrivit unui admirabil studiu publicat de dl. Sever de Zotta, fost director al Arhivei Statului din Iași, în „Arhiva Genealogică", prinvinele M. S. Regele Carol al II-lea, curge sânge moldovenesc.

Constatarea de mai sus, orânduită în cronologia faptelor subliniază valoarea documentară a manualului d-nei Elisabeta Ioan, față de alte lucrări mai vechi. Iată acum și precizările d-lui S. de Zotta:

„Printre cei 64 strămoși din care descinde M. S. Regele Carol II, se află și Maria Luisa, Principesă de Parma...

Ea era fiica Ducelui de Parma și a Principesei Luisa Elisabeta de Franța, fiica Regelui Stanislau al Poloniei. Mama Regelui Stanislau Iabolonowski era Principesa Ana Iabolonowski, al cărei ascendendent era Ana Potoki.

Ana însă era fiica Domniței Maria Movilă, căsătorită cu Ștefan Potoki, voevodul de Braclow". Așa dar familia Domnilor Movilești, se găsește în linia prima a înaintașilor M. S. Regelui Carol al II-lea.

*

Lucrarea d-nei Elisabeta Ioan, aduce și alte contribuțiuni importante. Cartea este presărată cu gânduri pioase și înălțătoare, pentru cea care a fost „Sfânta Maria a Neamului Românesc".

Iată un minunat crâmpei de dureroasă evocare, din paginele unei modeste lucrări didactice, ale cărei folositoare izvoare, vor servi sufletul și mintea tineretului nostru:

„S'a stins steaua Balciului. A adormit. Aceea ce pentru el a fost mai mult decât o mamă iubitoare. Plânge o lume întreagă, plâng strânși la un loc Români, Bulgari, Turci, Greci și Tătari, uniți prin marea durere și fără deosebire de națiune sau religie, smeriți se roagă fiecare la Dumnezeul lor, pentru odihna sufletului scumpei lor Regine.

„Șefica, bătrâna turcoaică favorita Reginei, stă nemișcată pe bolovanul din fața casei, dăruită de Inalta Protectoare, și cu sufletul zbuciumat vărsând lacrămi amare, refuză să creadă și să primească trista veste a morții".

Și cât de senin plutește sufletul Ei mare, prin paginile culese din „Țara mea", și împrăștia'e în cartea de învățănoua a tinerelor generații.

Poezia lor te vrăjește.

*

Un capitol important al istoriei naționale se intitulează: „Ferdinand I și războiul pentru unitatea națională". După toate fazele dramatice ale conflagrațiunii sfinte sunt trecute în revistă, cu o măsură a epicului, atinsă de puțini istorici, în afară de d-nii N. Iorga și Kirițescu, autoarea conchide: „Letopisețul țărilor române va recunoaște cu mândrie, că în timpul glorioasei domnii a Regelui Ferdinand I s'a adăugat cea mai strălucită filă de aur la cartea neamului"

Iar mai departe: „A știut să se ridice deasupra tuturor celor omenești, să învingă o parte din sine. ca potrivit năzuințelor neamului, ce-l încredințase destinele, să-l ducă la victoria definitivă".

Astfel se dărueste tineretului comoara marilor fapte trecute și prezente.

O scânteie nouă, un ritm deosebit, învederează reformele sufletești spre care se ținteste, odată cu celelalte.

Reforme de ordin etic la care am participat și participăm zilnic.

Dr. I. FR. BOTEZ

Scurt popas la Manufactura de tutun

Cu dl. director Petrini, discuție fără subiect

D. ING. PETRINI

Cu d. ing. Petrini, distinsul director al Manufacturei de tutun, nu poți sta la taifas îndelungat, pentru simplul motiv că nu are timp deajuns niciodată.

In ceasul dimineții când am intrat în holul fabricei, ușa directorului era asaltată de zeci de persoane, cu interesuri și necazuri. In birou erau alți solicitatori, care-și arătau în toată voia păsul, încurajați de zâmbetul binevoitor al d-lui ing. Petrini. De aceia, am schimbat doar câteva cuvinte și impresii fugare, între audiențe și lămuririle cerute de funcționari.

In alte părți și la noi

D. ing. Petrini a făcut vara aceasta un lung voiaj de studii în străintate.

Cu acest prilej, d-sa a vizitat întreprinderile similare din Ungaria, Germania și Italia, întorcându-se entuziasmat de cele văzutte.

Se lucrează intens în toate țările, ne spune d-sa, dar mai ales în Germania și Italia. Nu stau mașinile zi și noapte.

In direcția fabricației tutunului însă se muncește cu mult spor și la noi.

Ba în ă noi suntem superiori în ceia ce privește calitatea tutunului.

Țările apusene importă tutun din Ungaria, Bulgaria sau România.

Mutarea fabricei

Chestiunea mutării fabricei de tutun din actuala clădire a fost amânată deocamdată din cauza evenimentelor.

Totuși chestiunea trebue soluționată. Centrul a fost informat despre situația clădirei și se caută terenul pentru ridicarea nouei manufacturi.

S'au făcut diferite oferte, dar e greu de găsit terenul proprice, pentrucă el trebue să fie aproape de calea ferată și să aibă întinderea necesară pavilioanelor.

Direcția C. A. M. vrea să ridice la Iași o fabrică în adevăr modernă, cu mașini ultra-moderne; în plus se vor clădi și locuințe pentru personal.

Deocamdată, până la găsirea terenului, fabrica lucrează în actualul imobil.

Aprinde o țigară...

Fabricația tutunului nu suferă influența evenimentelor.

Se lucrează intens, oricând.

Ba chiar, când sunt motive de îngrijorare, mașinile au de lucrat mai intens căci oamenii fumează mai mult, la supărare.

Astfel că necazurile omenirei se pot judeca după consumul tutunului.

Fiecare dintre noi când are o decepție, se conformează refrenului de tangou: aprinde o țigare..

Pentru toți pasionații după nicotină ca și pentru cei amărâți, uriașele mașini lucrează.

Le-a oprit numai mugetul sirenei, care indica mijlocul zilei.

In biroul d-lui director a apărut pe tavă curată, proba dela masa personalului, silindu-l să lase o clipă vraful de hârtii, pe care le rezolvase în timpul discuției.

De altfel convorbirea noastră durase numai... cât ai fuma o țigară.

a. leon

Din toată lumea

Producția de porumb

După datele oficiale ale ministerului de agricultură, producția totală a porumbului este de 550.000 vagoane, care valorează aproximativ 16 miliarde lei.

Producția medie la hectar a fost de 1130 Kgr.

Disponibilul pentru export e socotit de 50.000 vagoane, reprezintând o valoare de un miliard și jumătate lei.

Căsătorie cam târdivă

S'a celebrat de curând la Londra căsătoria d-lui James Burnard „tâmplar în retragere"—cu d-ra Ruth Mitchell.

Mireasa are 72 de ani, mirele 73. Fiecare din ei are cinci copii și nu au rămas văduvi decât în Decembrie anul trecut.

Cea mai bătrână prietenă a d-nei Ruth Mitchell făcea funcțiunea de d-ră de onoare. Ea are 90 de ani.

Insula-Paradis

Dr. Duncan Cock și J. S. Neill cari, din însărcinarea oficiului colonial britanic au făcut o anchetă în unele regiuni îndepărate locuite de engleji, au întocmit un interesrant raport asupra vieții pe care o duc pe insula Pitcairn, situată între Panama și Noua Zeelandă, descendenții echipajului vaporului „Bounty" care s'a răzvrătit în 1790 și a refuzat să se mai înapoieze în patrie. Insula are o populație de 209 locuitori.

De sute de ani locuitorii insulei nu se căsătoresc cu străini. Totuși rasa lor nu dă semne de degenerare.

Insula este întreținută în condițiuni de igienă satisfăcătoare. Oamenii sunt foarte religioși, dar copiii sunt prost crescuți și nu cunosc disciplina, precizează raportul".

Școala are 47 de elevi gălăgioși, dar sănătoși, frumoși și bine îmbrăcați. Cei patru profesori ai școalei sunt plătiți cu o liră pe lună.

Venitul anual al întregiii insule se cifrează la 2000 lire sterline, rezultat din exportul de portocale.

Insula este un adevărat paradis, nu numai pentru oameni, ci și pentru șoareci, cari se plimbă în voie prin case, pe câmpii și chiar pe străzi.

Crește viteza pământului

O descoperire interesantă anunță profesorul Brown dela Universitatea Yale (Statele-Unite).

După savante cercetări, profesorul american a constatat că învârtirea pământului în jurul soarelui, se face din ce în ce mai repede. Insă o repeziciune care nu-i deloc alarmantă, de oarece e vorba numai de o secundă în timp de un an.

Inseamnă deci că trebuesc 60 de ani pentruca pământul să-și sporească cu o minută viteza pe orbita lui de învârtire în jurul soarelui. Și abea în 3600 ani viteza ar crește cu un ceas (bineînțeles, dacă această sporire ar fi constantă).

Deocamdată, putem trage concluzia, că prin această sporire de viteză a pământului, crește (aparent) și lungimea mijlocie a vieții omului.

Cercul centenarilor

La Londra a luat de curând ființă „Cercul centenarilor" care, spun ziarele, numără nici mai mult nici mai puțin de 6000 (șase mii) de membrii.

Acest cerc primește și pe... ucenicii centenari, aceia care nu au un secol în spinare, dar vor să ajungă să-l aibă „Cercul nostru,—a spus unul din bătrâni—vrea să fie mai întâi de toate o școală de longevitate, și deci primim în sânul nostru elevi maturi cărora le dăm lecții de igienă fizică și morală, într'o atmosferă de optimism practic creată de prezența centenarilor adevărați".

CRIZA DE PROFESIE

de **Dr. Alexandru Lambescu**

Motto: Eu mă port cu alții așa cum aș vrea să se poarte ei cu mine. (Trajanas)

Este nespus de greu, când ai un copil, să te hotărăști ce liceu să urmeze. Am fost martor, înainte de începerea școalelor, la atâtea frământări interioare din sufletul părinților și al odraslelor și m'am gândit cu durere cum, uneori, se forțează mâna destinului în determinarea „unui viitor" de către atâtea înechitați și mentalități greșite.

Se constată că avem și noi azi, ceva în stil mare: *titrați.* Constatare secundară: o parte din diplome s'au obținut, dacă nu prin fraudă, cel puțin cu minimum de efort. Trist dar adevărat.

Explicații sunt multe. In unele cazuri s'au incriminat actele de slăbiciune oficială; în altele actele didactice greșit interpretate; în unele deficitul de conștiință profesională la unii dascăli (avem și dascăli cu cari ne putem mândri); în altele, actele de autoritate politică; în unele influențele de ordin familiar: nepotismul; *în foarte multe anemierea simțului moral general și în cele mai multe tactismul social.*

După cum se vede sunt o serie de factori ce s'ar cuveni să-i analizăm meticulos și fără patimă pentru a-i face inactivi și astfel să putem tinde către o normalizare a lucrurilor. In articolul de față ar fi să ne limităm numai la problema tactismului social și la câteva măsuri morale pentru înlăturarea crizei de profesiune.

Gândul fiecărui elev se îndreaptă, cu mici ezitări și înclinări personale, către liceul teoretic. Părinții, mai ales când dispun de o oarecare stare materială și doresc binele odraslei lor, înscriu copilul la liceul teoretic.

Copilul ar vrea, prin muncă puțină, să ajungă în acea categorie socială de profesioniști, care-ți oferă cel mai mare câștig și cele mai multe onoruri. Părinții lui, indiscutabil, vor dori același lucru.

Dece această dorință din partea lor? Care e acea situație? Care drum duce la ea? Spre această situație duce, aproape în majoritatea cazurilor, liceul teoretic. Justificarea dorinței părinților o vom avea în trecutul lor, iar aceia a elevului în exemplele zilnice.

El vede, compară, interpretează. Deosebește concesiile ce s'au făcut oamenilor „mari", a înțeles când legea a fost (nu vorbim de prezent) cu cei favorizați, când celui ce-a avut i s'a mai dat încă, a observat când tatăl lui salută până la pământ „un om mare" cum acesta nu răspunde sau duce numai, cu un aer plictisit, degetul la pălărie. L-a durut în suflet când tatăl lui, într'o nevoie justificată, s'a adresat respectuos unui boier, spunându-i păsul lui cu cele

(Continuare în pagina 2-a)

Teatrul „TRIANON“ Joi 20 Octombrie orele 9 jum. seara
— Marele Turneu al „Teatrului Nou“ din Bucureşti în frunte ca marii artişti —
SIDY THAL şi ADOLF TEFNER
Se va juca marele succes al Capitalei — Piesa muzicală de Calmanovici
ABANDONATA
MONTARE FASTUOASA —DECORURI SPECIALE — La pupitru, maestrul Adrian
Biletele la casa teatrului „Trianon“.

Un spectacol la care te strici de râs:
Dela MUNTE la MARE
Comedie muzicală de Ion Vasilescu
Mâine seara la „SIDOLI“.

Tot ce s'a lansat nou şi original în pălării
din fils, catifea şi fetru, găsiţi un bogat asortiment la mag. de mode
Ştein

In fiecare seară la
BRAGADIRU
vă delectează diseurul P. GUSTI
apreciat de auditorii microfonului nostru, cu cele mai moderne şlagăre.

TESTA
La dureri de cap, dinţi

Clădirea de două ori istorică a muzeului Cuza-Vodă

Evocarea părintelui prof. Cezar Vuza

Duminecă, la inaugurarea muzeului „Cuza-Vodă“ din palatul fost al Creditului Urban, în prezenţa d-lui prof. N. Iorga şi a d-lui general M. Negruzzi rezident regal — părintele profesor Cezar Vuza dela biserica Mitocul Maicelor, a rostit această impresionantă cuvântare:

In Biserica dela 1610, vecină cu acest palat şi în care m'am închinat azi împreună cu enoriaşii mei, neuitatul şi marele rege Ferdinand I—azi odihnit întru Domnul—venea şi-şi pleca smerit fruntea înaintea Atotputernicului.

Duhul lui blând pluteşte şi azi în preajma altarului şi gândul ne poartă la El, când păşim acum în acest locaş, unde a locuit în zile de restrişte.

Reşedinţa domnească a Voevodului care a liberat pe ţărani, şi apoi reşedinţă regală, această casă a fost locuită de cel mai mai mare rege care a făcut din acelaş ţăran român un gospodar deplin stăpân pe pământul apărat şi muncit de el şi un cetăţean mândru al României mari.

Cine mai mult ca ilustrul istoric—Iorga— putea sublinia caracterul *de două ori istoric* al acestui locaş, turnând peste el pulberea de aur a eternizării lui în amintirea în v ci neştearsă pentru poporul românesc, căci aci s'au iscălit cele două mari uniri

Excelenţă

Prezenţa D-voastre, în această casă, au semnificaţia unei zile de sărbătoare, iar sfinţenia acestui muzeu coincide cu ziua în care bunul Dumnezeu a orânduit să vadă lumina zilei „Regele nostru iubit Carol al II-a“, căruia îi dorim şi rugăm pe Atotputernicul să-L blagoslovească cu mulţi ani în pace!

Cinstite profesor şi onorată adunare

In numele biser. „Mitocul Maicelor“ unde Cuza-Vodă şi marele rege Ferdinand I s'au închinat ca unii ce au fost vecini şi ctitori ai Sf. Lăcaş şi pe care şi excelenţa voastră ca prim-ministru—cândva l-aţi aparat de vecinii neplăcuţi, vă urez Sănătate de a duce mai departe greaua sarcină ce a hărăzit-o destinele neamului şi de a eterniza mereu prin geniul ce-l posedaţi, vrednicia poporului românesc, care prin mintea D-stră se regăseşte pe el însuşi.

Curtea criminală

Curtea Criminală îşi începe activitatea la începutul lunei Noembrie.

Primul proces ce se va judeca de curtea criminală, va fi acel al comerciantului Lupu Vöghel, care din cauză că a fost refuzat a se căsători cu tânăra Anuţa Leibovici, din Botoşani, a împuşcat-o.

x De câte-va luni, Policlinica Spitalului Israelit din Iaşi funcţionează numai 4 zile pe săptămână.

Dl. Efor Carol Drimer a făcut o intervenţie energică la direcţiunea acestei instituţii, ca Policlinica să fie deschisă în permanenţă.

Ţinutul Prut

felicită pe M. S. Regele

Cu prilejul aniversării regale, s'a expediat Duminecă următoarea telegramă:

M. S. Regelui Carol II-lea

Dela Nistru la Carpaţi, toţi românii moldoveni ridică rugi către Atotputernicul pentru sănătatea şi mulţumirea sufletească a Majestăţii Voastre; şi prin mine vă asigură nețărmurita dragoste şi întreaga supuşenie.

(ss) M. Negruzzi
Rezident Regal al
Ţinutului Prut

*

Dela Palat a sosit următorul răspuns:

D-lui M. Negruzzi Rezident Regal al Ţinutului Prut:

Mulţumesc pentru binele urari şi sentimentele de dragoste al Ţinutului.

CAROL REGE

Mâine seara la Teatrul Naţional

„Ion al Vădanei“

comedia care a fost încoronată cu marele premiu al teatrului pe 1938

Mâine seară Mercuri are loc la Teatrul Naţional mult aşteptatul spectacol „ION AL VĂDANEI“ comedie în trei acte de N. Kiriţescu.

Dl. N. CHIRŢESCU

„Ion al Vădanei“ este ultimul mare succes al Teatrului Naţional din Bucureşti, spectacol care se reprezintă şi astăzi, după ce s'a jucat timp de şapte luni în şir, cu casă închisă. Anul trecut lucrarea marelui umorist N. Kiriţescu, a fost încununată cu marele premiu teatral, „Ion al Vădanei“ fiind cerută spre reprezentare de câteva teatre cu reputaţie, din Occident.

Spectacolul de mâine seara se oferă sub frumoase condiţiuni de interpretare, montare fastuoasă, decoruri moderne şi tualete elegante.

In fruntea interpretării se află marea noastră artistă D-na *Maria Filioti* şi cunoscutul actor Dl. *Aurel Atanasescu*.

Autorul Dl. *N. Kiriţescu*, care însoţeşte turneul, are conducerea directă a spectacolului.

Mâine seara ne vom amuza copios la Teatrul Naţional.

REP.

Un spectacol vesel:

„Dela munte la mare“

Cântă şi diseurul Ţiti Botez

Joi 20 crt., începe să joace la Teatrul Sidoli ansamblul liric sugestiv denumit *„Trustul veseliei“*.

Trupa aceasta va reprezenta marele succes al stagiunei de vară dela Teatrul „Colos“ din Bucureşti, opereta - revistă *„Dela Munte la Mare“* a reputatului compozitor D-l Ion Vasilescu, dirijorul companiei Alhambra.

„Dela Munte la Mare“ este o îmbinare comică cu situaţii şi schetschuri de efect sigur. Cu cuplete la ordinea zilei, romante care merg la inimă.

Interpretarea este pe mâna unor artişti de rutină; D-nele Folette Rabega, Angela Rugescu, Domnii: I. Pizone, N. Rabega, etc.

O surpriză plăcută pentru publicul ieşean este prezenţa în distribuţie a celui mai bine cotat diseur al nostru, ieşanul *Ţiti Botez* cunoscut publicului din ansamblul Alhambra.

„Dela Munte la Mare“ se prezintă în decoruri speciale şi va fi un spectacol la care se va petrece minunat.

REP.

Cronica Sporturilor

„Textila“ a dispus, de Iahn-Cernăuţi, cu 5—1

Duminică s'a disputat la parcul sportiv, în cadrul diviziei naţionale B, matchul Textila-Iahn.

Ieşenii, au reuşit să perforeze de 5 ori poarta cernăuţenilor, cari s'au apărat cu disperare.

Textila a mers bine, obţinând un scor concludent. Punctele au fost înscrise de Florian (3) Pocol şi Loschack

Surpriza zilei...

La Cernăuţi, a doua divizionară „Victoria c. f. r.“, avea de susţinut o partidă dificilă, împotriva lui „Dragoş-Vodă“, puternica echipă, care anul trecut activa în divizia A.

Ceferiştii ieşeni au obţinut un rezultat neaşteptat de bun, terminând la egalitate 1—1.

Luând în considerare că Victoriştii au susţinut matchul în deplasare, performanţa dela Cernăuţi constitue o adevărată surpriză.

Macaby se deplasează...

Echipa de foot-ball Macaby-Iaşi îşi reîncepe activitatea, prin deplasarea la Călăraşi-Basarabia.

Macabiştii vor susţine două matchuri de propagandă; în prima zi cu „Rapid“ şi astăzi Marţi, cu Reprezentativa Călăraşului.

S. M.

Criza de profesie

(Continuare din pagina 1-a)

mai alese cuvinte, iar el „omul mare“ a răspuns foarte grăbit, dacă nu aspru şi tulburat cu pasiune. Din toate acestea a tras concluzia că ocupaţia tatălui său: negustoria, plugăria, meşteşugăria, nu are preţ; nu este tocmai onorabilă.

Onorabili sunt domnii către cari te duci cu o petiţie în mână, cu inima tremurând şi dela cari aştepţi o rezoluţie ca pe un verdict.

De ce dar să se facă negustor sau plugar sau meseriaş? Să sufere şi el umilinţe? Şi afară de asta, cum să se facă comerciant când ştie că tatăl lui n'are şi nu va avea capital; cum să se facă agricultor când nu va avea pământ? Să se facă meseriaş? Dar dacă el este cel mai bun din semenii lui? mai silitor la învăţătură şi mai cuminte decât chiar lichelele domnului X fost nu ştiu ce, sub nu ştiu care guvernare?

Ce e de făcut, dacă cei mai buni copii sunt ai funcţionarilor şi ai agricultorilor săraci?

Să facem şi să aplicăm texte pentru cunoaşterea aptitudinilor? Ar fi o greşală să se creadă prea mult în valoarea lor. Nu totdeauna ziua se cunoaşte de dimineaţă.

Verdi a căzut la examenul dela Conservator (sau aşa ceva), Poincaré la examenul de matematici şi un celebru chirurg român la un examen de puterea unui student din anul II de medicină şi totuşi aceşti oameni au strălucit în cariera lor.

Ce ar fi atunci de făcut? *Ar fi de reorganizat mai întâiu liceul teoretic.* Aici ar putea urma fiecare, însă *triarea candidaţilor să se facă numai după normele cele mai severe şi mai obiective.* Să se ceară muncă şi să li se dea educaţie. Să nu vedem mucoşi imberbi cu ţigări în gură şi cari să nu ştie forma pasivă a verbului facio, sau cum se scapă de un radical dela numitor.

Corpul didactic să fie bine, dacă nu, chiar excelent pregătit şi cu simţul proporţiilor în valoarea noţiunilor. Să dispară orice fel de influenţă în aprecierea elevului şi să se redeşteze simţul moral

Să dispară beţivii, aşa zişii „oamenii de viaţă;“ să nu fie încurajaţi „băieţii înfipţi;“, să se aprecieze munca şi modestia, iar în ce priveşte devierea tactismului social către profesiunile de agricultor, meseriaş, comerciant, în afară de alte remedii, să adoptăm o recunoaştere a personalităţii şi a demnităţilor profesionale, aşa mică cum este. Toate ocupaţiile sunt onorabile în teorie, dar să fie şi în practică.

Domnii şi oamenii mari să nu mai desconsidere tot ce este în afară de marele eu şi de nobila lor îndeletnicire; să nu umilească în raporturile lor pe cei mai mici, chiar când sunt simpli meseriaşi şi să-şi amintească cel puţin din când, în când, că dacă stau acolo unde sunt se datoreşte nu numai valorii lor personale ci şi unui complex de cauze, care dacă ar fi lipsit, ar fi fost alţii în loul lor.

Dr. AL. LAMBESCU
Balcic, Octombrie

Şezători organizate de Căminile culturale

Din iniţiativa d-lor prof. M. David şi avocat Gh. Chiriţescu, conducători ai Regionalei din Moldova a Fundaţiilor Regale, şi Preot Gh. Nicolea preşedintele Căminului orăşănesc „Sft. Haralambie“, se vor organiza începând din luna Noembrie, şezători model.

La aceste şezători vor fi invitate toate căminurile culturale din judeţul Iaşi şi judeţele învecinate.

La inaugurare vor lua parte d-nii prof. D. Gusti directorul general al Fundaţiilor Regale, şi C. N. Ifrim inspector general.

AURORA ADUCE NOROC!
La tragerea din 15 Octombrie a clasei IV-a, Lot. 17, de Stat, au ieşit următoarele câştiguri din marea colectură „AURORA“:

Lei 2 milioane	No. 592	s. III	Sediul Cluj
„ 1 milion	„ 40633	s. III	„	„
„ 1 milion	„ 245430	s. II	„	Timişoara
„ 200.000	„ 66551	s. III	„	„
„ 200.000	„ 48268	„ III	„	Cluj
„ 200.000	„ 40805	„ II	„	Brăila
„ 200.000	„ 37166	„ II	„	Bucureşti
„ 200.000	„ 21781	„ I	„	Cluj
„ 100.000	„ 42911	„ II	„	Iaşi

precum şi 23 câştiguri a lei 100.000 şi numeroase câştiguri de 70.000 lei şi altele.
SEDIUL IAŞI:
Providenţa-Duff
IAŞI — Str. Ştefan cel Mare 36

Epitropia Generală a Casei Spitalelor şi Ospiciilor Sft. Spiridon din Iaşi

PUBLICAŢIE

No. 7349 din 12 Oct. 1938

Se aduce la cunoştinţa celor interesaţi că, în ziua de 5 Noembrie a. c., orele 11 a. m., se va ţine în Cancelaria Epitropiei Generale cu sediul în Iaşi, str. I. C. Brătianu 144, licitaţie publică cu oferte închise şi sigilate, conf. art. 81-114 din L. C. P., Reg. O. C. L. şi normelor publicute în M. O. No. 127 din 4 Iunie 1931, pentru furnizarea drogurilor, chimicalelor, materialelor de pansament şi sutură necesare pe timp de un an acestei Instituţii, începător dela data încheierei contractului.

Condiţiunile de predare prevăzute în caetul de sarcini şi listele de droguri şi chimicale necesare, se pot vedea în fiecare zi de lucru la Serv. Ad-tiv din Cancelaria Epitropiei Generale şi la Oficiul Farmaciei Centrale a Casei între orele 9-1 a. m. Garanţia provizorie pentru această licitaţie va fi de 5% din valoarea furniturei în numerar sau efecte garantate de Stat ce vor fi primite pe valoarea lor nominală, iar cea definitivă va fi de 10% asupra întregei furnituri.—Ofertele vor putea fi făcute în total pentru toate materialele cerute sau în parte numai pentru unele din ele.

Cinema Sidoli
Astăzi de la ora 3 p. m.
Virginia Bruce
Melvyn Douglas
în uimitoarea realizare
S'au întâlnit în miezul nopţii
Al doilea film
Un pariu senzaţional
un film senzaţional realizat cu WILLY FRITSCH LILIAN HARWEY
Complectare Jurnal sonor

PURGATIV IDEAL
cu efect rapid şi sigur
Purgen Dr. Bayer
în cutii originale cu 25 pastile şi cutii de probă cu 4 pastile

Dr. C. STRAT
Asistent Universitar
Medic al Casei Asig. Sociale
Consultă zilnic 2—5 p. m.
Boli Interne
Röntgen Diagnostic raze X
Str. LASCAR CATARGI 51
colţul str. V. Cont

DOCTOR
Elena Preda
Medic asistent al Spitalului Socola
BOALE NERVOASE ŞI ALE GLANDELOR CU SECREŢIUNI INTERNE
ANALIZE HORMONALE
Cons. 2—6 p. m.
Str. Vasile Conta 32

DOCTOR
A. Socolovschi
Specialist în boli şi operaţii de nas, gât, urechi
PIAŢA UNIREI
Str. Săulescu 2
DIATERMIE SPEC. ORL.
Inhalaţie cu ozon (electr)
electroterapie, înaltă frecv.
Cons. 8½—10, 12—2 5—7

CABINET DENTAR
Dr. D. ROMANO
s'a mutat
în Strada Gh. Lascăr
colţ cu Str. Lăpuşneanu
(Râpa Galbenă)

Dr. Adrian Ştefănescu
Medic de Socola
Consultă pentru:
Boli interne şi nervoase
METABOLISM BAZAL
Consult 4—6 p. m.
Str. Tăutu No. 2
Telefon 2269

Azi la Phoenix
dela ora 3 p. m.
Preţuri: 14, 10 şi 5 lei
Café-Metropol
cu LORETTA YOUNG TIRONNE POWER ADOLF MENJOU
Al doilea film,
Băetana
cu DANIELLE DARRIEUX
Complectare Jurnal sonor

Mica Publicitate

RADIO-PHILIPS în stare bună de vânzare de ocazie. Str. Sărăriei 116.

PIERDUT buletinul biroului populaţiei Iaşi pe numele de Constantinescu Const. zis Săvoiu. Se declară nul.

LEI 1200 BICICLETĂ oraş în bună stare. Adresaţi Platon Biserica Barnovski, ora 12-15.

VÂND CONVENABIL, în perfectă stare un pian ½ şi un dormitor. Adresa Vasiliu Şos. Arcu 44.

STUDENTA Litere caută preparaţii. Ziar pentru „L. Ionescu“.

DE INCHIRIAT 2 camere, bae, bucătărie, debara cămară, terasă. 30.000 lei. Str. Lozonsky No. 10 etaj.

PIERDUT matricolul de serviciu pe numele Daţiuc Vasilina cu No. 417 | 937. Se declară nul.

UMBRELE bune cu preţuri de 40% mai eftine ca în altă parte cât şi reparaţiuni de tot felul obţineţi LA LEON care s'a mutat în str. I. C. Brătianu 113 lângă farmacia Racoviţă.

Mâine seara
la ora 21.47 pleacă trenul cu
50% REDUCERE
— LA —
Bucureşti
Inapoierea Vineri seara ora 23 din Capitală
Inscrierile se primesc la Agenţia Wagons-Lits
Iaşi Piaţa Unirei 1

Contra durerilor Gastro intestinale cereţi **GASTRO-D** la Farmacii şi Drogherii

x Serviciul veterinar, a amendat pe comercianţii Clara Zelţer şi Fany Häntişteanu din Piaţa Halei, pentrucă au pus în consumaţie brânzeturi falşificate.

Brutarii cer scumpirea pînii negre

Nu au trecut nici două săptămâni dela afişarea nouei ordonanţe municipale, referitoare la preţul pânei, şi iată că brutarii ieşeni au început să se agite din nou.

Pitarii pretind că, în special la pâinea neagră, perd cel mai mult. Un kgr. de făină neagră costă 6.50 lei, la care adăugindu-se alte taxe, revine la 7 lei kgr. Şi ei vând pâinea cu 5 lei, cu o toleranţă de 50 gr. la kilogram.

In asemenea situaţie—spun brutarii—e şi firesc ca să nu se găsească pânea neagră pe piaţă în cantităţi suficiente.

Unii chiar au declarat că nu vor mai fabrica pâne neagră. Eri dimineaţă, o delegaţie de brutari, în frunte cu d. George Chiuca, s'a prezentat la d. primar C. Ionescu şi i-au înmânat un memoriu.

Prin acest memoriu, pitarii cer ca morarii să fie obligaţi să eftenească făina neagră; sau să li se permită a vinde pânea la un preţ mai urcat.

D. primar C. Ionescu a rămas să studieze chestiunea.

REP.

Solemnitatea deschiderei cursurilor
la Academia de Arte-Frumoase

La Academia de Arte-Frumoase a avut loc eri solemnitatea deschiderei anului şcolar. In sala de cursuri, renovată şi infrumuseţată prin iniţiativa d-lui profesor Cosmovici, o asistenţă de elită. Participă corpul didactic al şcolii, studenţi şi amatori.

Academia de muzică e reprezentată de maestrul Antonin Ciolan.

Părintele Ţincoca oficiază serviciul religios în chip mişcător, ca deobiceiu. Răspunsurile sunt date de corul bisericei Talpalari.

In predica sa, părintele Ţincoca releva însemnătatea artei şi aduce exemplul picturei din vechile biserici.

Indeamnă pe toţi la muncă şi devotament, după principiile Marelui nostru Rege, Carol II,—dar şi de credinţă în Dumnezeu.

Dl. Tonitză, rectorul Academiei, intr'o frumoasă cuvântare, regretă plecarea d-lor profesori A. D. Atanasiu, Băncilă şi Mateescu şi recomandă pe noii profesori.

Relevă succesul artei române peste hotare şi îndeamnă pe studenţi ca prin muncă să continue a menţine prestigiul acestei şcoli.

D-sa declară deschis anul şcolar.

•

Următorii candidaţi au reuşit la proba practică în anul I al Academiei:

Lucia Armaşă, Maria Cojeamenco, Teodora Lupu, Gabriela Dimitriu, Aurora Mareş, N. Botez, P. Nazarie, M. Ionescu, Olga Stângaciu, Coralia Andriescu - Cale, Sylvia Guţu, V. Condurache, pr. Varahil Morariu, Aurica Gheorghiu, Ştefan Dăniilă şi Georgeta Şerban.

Zilele acestea va avea loc examenul teoretic.

D.

CLORINAREA APEI
în discuţia organelor competente
Importanta consfătuire dela Soc. Apelor, sub preşidenţia d-lui Rezident Regal

Problema clorinării apei continuă să preocupe atât pe conducători, cât şi populatia Iaşului.

Pentru a scăpa odată de acest coşmar, dl. Rezident Regal M. Negruzzi a provocat aseară la Societatea Apelor o consfătuire a factorilor autorizaţi, cu scopul de a se discuta de ce clorinarea este necesară şi dacă s'ar putea reduce.

Au răspuns la apelul d-lui Rezident Regal medici, ingineri, avocaţi...—in calitate oficială sau nu.

Şi în sala mare a Societăţii s'au încins discuţii foarte interesante, sub preşidenţia d-lui Rezident Regal. Şedinţa a fost deschisă de d. *I. Criveanu*, director al Societăţii Apelor, care expune realizările societăţii în cei doi ani de existenţă, subliniind sforţările pentru complecta intocmire a conductei şi refacerea instalaţiilor particulare.

In modul acesta conducta va fi ferită cât mai mult de orice infecţie din afară.

Pentru clorinare

Părerile au fost chiar de la inceput împărţite: pentru clor şi împotriva lui.

Că acest „condiment" al apei este necesar, a susţinut dl. dr. *M. Berbeciu*, medic şef al oraşului, precizând însă că d-sa se conformează dispoziţiilor Consiliului de higienă.

Dl. dr. Berbeciu motivează necesitatea clorinării, din cauza insalubrităţii oraşului.

Mai aprig apărător al clorinării se dovedeşte dl. dr. *I. Alexa*, reprezentantul Consiliului de higienă. Pentru susţinerea cauzei, d-sa a venit înarmat până'n dinţi cu hărţi, statistici şi cărţi — făcând o expunere ştiinţifică asupra problemei.

In concluzie, dl. dr. Alexa arată că deşi numai 25 la sută din cazurile de febră tifoidă sunt atribuite apei, totuşi până ce nu va fi pusă la punct canalizarea, care să susţină conducta pe tot traseul nu numai o cincime ca acum, până ce nu va fi terminată înlocuirea conductei şi nu va fi ameliorată salubritatea oraşului — nu se poate vorbi de încetarea clorinării.

Nu cred că ar fi cineva care să-şi ia răspunderea situaţiei dacă încetează clorul, spune d-sa, căci ne temem să nu se repete dezastrul din 1931, când în plină iarnă am avut 84 cazuri de febră tifoidă, în Ianuarie...

Nu-i nevoe de clor

Totuşi s'a găsit cineva care să-şi ia răspunderea în caz de neclorinare: a fost d. *prof. dr. Tănăsescu*.

D-sa începe prin a descrie calităţile apei de azi, care nu mai potabilă nu e, şi arată situaţia paradoxală a creşterei febrei tifoide odată cu intensificarea clorinării.

Eu nu mă declar împotriva clorinării din punct de vedere ştiinţific, spune emeritul profesor, ci împotriva modului cum se aplică la Iaşi. Am fost la Bruxelles, Paris, Vichy, unde se clorinează apa. Dar nicăeri în lume, n'am văzut o apă atât de imposibilă de băut, ca aceasta de la Iaşi, deşi sursă este cea mai bună din Europa.

După ce arată că apa clorinată nu poate rămâne fără efect nociv asupra organismului, dl. dr. Tănăsescu se ocupă de insalubritatea oraşului, dând un exemplu mizeria din Piaţa Sf. Spiridon.

D-sa cere să fie chemaţi specialişti, să se schimbe sistemul, să se facă ceva pentru a nu mai avea o astfel de apă.

Se îmbolnăvesc ieşenii din cauza ei şi în loc să scape de febră tifoidă, devin mai vulnerabili din pricina slăbirei organismului. Unii aleargă la sifoane crezând că în ele nu-i clor şi cad în alt păcat mai mare.

Intre o apă „puturoasă" şi febră tifoidă în creştere şi între apă neclorinată cu aceiaşi epidemie, e de preferat ultima.

De aceia îşi ia răspunderea neclorinării.

Ne-am săturat de el.

Concluziile d-lui dr. Tănăsescu au adus aprobarea întregei asistenţe.

In sprijinul tezei d-sale sau d-nii *dr. Iamandi*, cu exemple personale şi *dr. Zosin*, care intr'o plastică expunere arată insalubritatea Halei, lipsită de canalizare şi descrie imposibilitatea de a se putea bea această apă, pe care şi boii o refuză... D-sa arată că cetăţenii nepuând bea atâta apă cât e necesar, organismul e veşnic deshidratat şi deci în pericol de îmbolnăvire.

Dl. general dr. Pârvulescu, aduce exemple din cariera d-sale, dovedind cum clorul poate provoca hemoptizii, deci numai nevătămător nu poate fi.

Dl. Ing. Niţescu propune să se aştepte până sosesc noile aparate, care se spune că vor da o apă clorinată, dar fără miros şi gust rău.

Tot pentru încetarea clorinării se declară d-nii *P. Bogdan*—fost primar şi *Xenofon Eraclide*, aducând exemple de la Roman, Tg. Frumos şi Podu-Iloae, unde se bea apă de Timişeşti fără clor şi nu sunt epidemii.

Intre statistică şi realitate

Statistica este din nou invocată de dl. dr. Alexa, care vine cu exemple din alte ţări şi cu susţinerile d-lui dr. Bălteanu, cerând menţinerea clorinării.

Expunerea d-sale însă aduce replica d-lui *Rezident Regal* care cere, nu exemple de cărţi şi statistici străine, ci studierea problemei locale, aşa cum se prezintă la Iaşi.

De ce e nevoie, spune dl. M. Negruzzi ca o apă atât de bună, care vine curată până la Iaşi, să fie stricată aici în aşa hal încât să nu poţi bea un ceai, să poţi face o bae şi pe care nici caii veniţi de la ţară să nu o bea?

Statistica are valoare numai în condiţiile în care a fost alcătuită.

Dar în loc de zeci de studii comparative, eu aşi prefera soluţii practice, pentru a scăpa odată de această calamitate.

Participă la discuţii şi dl. dr. Tănăsescu, cerând ca soc. Apelor să-şi aibă laboratorul său de analize.

Răspunde dl. Criveanu, arătând că laboratorul preconizat va lua curând fiinţă în clădirea nouă de la Copou.

•

In încheiere, a rămas ca Institutul de higienă să se conformeze dispoziţiei d-lui Rezident Regal.

D. dr. Berbeciu a încheiat un proces-verbal asupra celor discutate, care va fi înaintat la Rezidenţie, urmând a se găsi soluţia salvatoare.

Apoi asistenţa a părăsit sala, mulţumind d-lui Rezidet Regal pentru solicitudinea arătată problemelor locale.

Fiecare ducea speranţa că în fine vom scăpa de pacostea clorului.

a In.

Eu servesc şi ca bază pentru pudră!

Prin conţinutul ei de „Eucerită", NIVEA pătrunde bine in pori, fără însă a împiedica respiraţia pielei şi fără a lăsa un luciu unsuros. Pe lângă aceasta, Crema NIVEA vă menţine pielea fragedă şi catifelată

Crema NIVEA în cutii şi tuburi.

Un concurs
la şcoala „Junimea II"

Dumineeă a avut loc la şcoala primară Junimea II din Str. Palat, concursul pentru ocuparea catedrelor vacante la a ea şcoală.

Preşedintele Comisiunii a fost d. ing. Ch. Buchman, (pentru l i m b a ebraică) cu membrii d-nii rabin dr. Şafran, H. Strulovici, av. Mitelman, prof. Dulberg; iar la limba română, preşed. d. dr. Segall-Caritas, cu membrii din av H. Gherner, av. M. Moscovici, Dr. Bercovici, D. Olivenbaum. La acest concurs s'au prezentat multe elemente, dintre care, au reuşit cele mai bine dotate, dovedindu-se că sistemul concursului este cel mai bun.

•

Cu acest prilej, au fost majorate salariile corpului didactic.

Comitetul şcolar al Junimei II va îngriji de cărţi şcolare pentru elevii săraci, d. av. M. Moscovici, luându-şi sarcina de a îngriji de complectarea utilajului necesar şcolii.

Pentru cursul iernii se va organiza o cantină şi o ară pentru copiii săraci.

JAP.

INFORMAŢII

x APLICAREA LEGII BRESLELOR. — Duminică a avut loc la Camera de Muncă o consfătuire a tuturor organizaţiilor de funcţionari particulari.

S'a stabilit o colaborare a acestor organizaţii, în scopul constituirei breslei, conform nouii legi a breslelor.

Delegaţii vor lucra în continuare, Dumineca viitoare.

x Ministerul de Justiţie a numit pe d. Mihai Popescu impegat, la tribunalul local secţia II.

x *Teză de doctorat.* — In faţa unei comisiuni formată din d-nii prof. Nicolau, Alexa şi E. Radu, şi-a susţinut cu deosebit succes teza de doctorat dl. T. H Mardare, un merituos absolvent al Facultăţii de medicină.

Subiectul tezei este „Contribuţiuni la studiul metodelor de laborator în diagnosticul dezinteriei bacililor".

Comisia a felicitat pe noul doctor.

x EXCURSIE. — In cadrul organizaţiei „Muncă şi voe bună", Camera de muncă organizează pentru Duminică şi Luni o excursie la Bucureşti.

Participanţii se bucură de 75 la sută reducere pe C.F.R. şi mari înlesniri.

Inscrierile se fac la Camera de muncă sau la dl. Toma la librăria Ath. Gheorghiu.

x *Postul de radio Roma a transmis aseară minunata melodie din „Premiere" cântată de fermecătoarea Zarah Leander. „Premiere" rulează azi la „Scala".*

x **Contra durerilor musculare, articulare, sciatice** de natură reumatică sau gutoasă întrebuinţaţi **Frantzbrantwein Mentoformic Dr. Ratianu** aprobat de Consiliul Sanitar Superior. Alină durerile redând buna dispoziţie.

Depozit Farmacia Dr. Ratianu, Iaşi Cuza Vodă 83.

Contra Hemoroizilor Anusol Goedecke

In vederea complectării clinicelor
din curtea Spitalului Sf. Spiridon

D. epitrop prof. Gr. T. Popa s'a prezentat Sâmbătă în audienţă la d. g-ral M. Negruzzi rezidentul regal al ţinutului Prut, căruia i-a înmânat—după cererea d-sale—toate planurile şi devizele referitoare la lucrările de renovare a clinicilor noui din curtea spitalului S. Spiridon.

După cum se ştie, Epitropia intenţionează a muta în această clădire secţia I-a chirurgicală a d-lui prof. Costăcescu şi a ridica o mansardă pentru a servi de locuinţe personalului spitalului.

Toate aceste lucrări vor costa peste 9 milioane lei.

Filateliştii!

O formidabilă colecţie de mărci din toate ţările lumii se desfac la Librăria

ATH. GHEORGHIU

Stiri judiciare

Neregulile dela Ungheni. —D. prim-procuror Casian, a cerut tribunalului înfiinţarea unui sechestru pe averile controlorului financiar Turtureanu, avocatului Octav Petrescu şi I. Păscăluţă, implicaţi în afacerea de 42 milioane lei, descoperită recent la Ungheni.

Deasemenea, toţi au fost trimişi şi în judecata Comisiei pentru controlul averilor.

•

Acţiune în contencios. — Industriaşii Hirş Ostfeld şi Israel Steinberg proprietarii fabricei de sticlă dela Lespezi, au făcut acţiune în contencios contra Ministerului Economiei Naţionale, cerând anularea deciziei prin care au fost amendaţi cu suma de 20 mii lei pentru contravenţie la legea utilizărei personalului romanesc în întreprinderi.

Agresiune.—Doamna Maria Dumitru din comuna Cepleniţa jud. Iaşi, a reclamat parchetului că a fost bătută fără nici un motiv de d. Boston şeful postului de jandarmi din acea comună.

•

O achitare.—In faţa tribunalului secţia IV a venit spre judecare procesul intentat de d. Dr. C. Enăşescu fost primar, contra d-lui Viorescu fost inspector general viticol.

Acesta, este învinuit că la o şedinţă a Biroului pensionarilor, l-ar fi insultat pe d. dr. C. Enăşescu.

In urma pledoariei d-lui avocat Camil P. Gârcineanu, inculpatul a fost achitat.

x Ziarul economic cotidian „Prezentul" din Bucureşti, şi-a suspendat apariţia.

Informaţiuni

x Nişte indivizi fără scrupule şi fără educaţie, au lipit în oraş afişele ca provenind dela „Opinia", — însă, bineînţeles, fără că ziarul nostru să aibă vre-o legătură cu ele.

Ne-am adresat autorităţilor în drept, pentru descoperirea şi sancţionarea autorilor acestei fapte nedemne.

x In urma demisiei d-lui prof. I. Ciochină, din funcţia de şef al cenzurei Presei din Iaşi, dl. g-ral M. Negruzzi, rezidentul regal, a ţinut ca acest post să fie încredinţat d-lui Rudolf Suţu, vechiu ziarist şi preşedintele de onoare al Sindicatului ziariştilor din Iaşi.

Numirea d-lui R. Suţu, s'a făcut pe ziua de 15 Octombrie crt.

Un „Oficiu al presei" la Iaşi

Peste câteva zile se va deschide la Iaşi, în plin centru oraşului, un oficiu al presei, după modelul instituţiilor similare, din străinătate.

„Oficiul presei", având reprezentanţa celor mai importante ziare şi reviste din ţară şi străinătate, a organizat un serviciu special pentru distribuirea la domiciliu a tuturor ziarelor şi revistelor din depozitul său.

In localul Oficiului, din str. Lăpuşneanu No. 12, (lângă Soc. de Telefoane) au fost organizate şi redacţiile ieşene ale marilor cotidiene din Capitală: „Timpul", „Seara" şi „Capitala".

Redacţia Timpului va fi condusă de dl. Tudor Dăscălescu, iar redacţia ziarelor „Seara" şi „Capitala", de dl. Gh. Baru.

Incă 10 zile continuă lichidarea complectă A MAGAZINULUI DE INCĂLŢĂMINTE

„TEGRA"

STR. CUZA VODA 69

Profitaţi de ocazie şi cumpăraţi cu reducere până la 50%

Informaţiuni

x Dr. M. Segal *medic de spital*, **mutat** *în str. Cuza Vodă No. 83 (Palatul Braustein), consultă şi operează boli* **de nas, gât şi urechi** *între 8-10 a. m. şi 3-6 p. m. Telefon 1767.*

x ECOU. — Eveniment artistic. Cu ocazia trecerii prin Iaşi va avea loc în curând în sala Orfelinatului Evreesc o mare reprezentaţie teatrală sub conducerea d-lui A. Abramovici cu concursul cunoscuţilor artişti din Cernăuţi soţii STEIN, încadraţi de un ansambiu de primul rang.

Se va juca frumoasa operetă „IANCOLE" de Maly Picon. Decoruri şi costume speciale. Orchestra Fraţii Sigaly. — Un afiş special va anunţa data reprezentaţiei.

x DR. GH. COSTIN medic radiolog consultă zilnic dela orele 3—5 p. m. în str. Petru Rareş No. 9. Telefon 1372.

x Fermecătoarea cântăreaţă Zarah Leander apare azi în „Premiere" la Scala.

x Unele cârciumi şi restaurante servesc clienţilor diferite ape drept „Borviz de Borsec".

Rugăm onoratul public să nu se lase indus în eroare şi să pretindă—atunci când cere Borviz — ca dopul să fie neperforat, pe el să fie scris „Borsec" iar staniolul intact.

Pentru orice neregulă stăruim să avizaţi spre a ne adresa Justiţiei. Vasile Gh. Mândru, Reprezentantul societăţei „Borsec".

Cumpăr aur de dinţi, bijuterii. Vindeţi bine **Brătianu 82** Ceasornicar specializ. Paris

MUŞTAR CU MUST
RECOLTA NOUA
S'APUS IN VANZARE LA PRINCIPALELE BACANII ŞI MAGAZINE DE MEZELURI
Dep. G-ral Farmacia Werner-Iaşi

Cântăreţul teatrului Alhambra **TITI BOTEZ** lansează şlagăre în — — — **Dela munte la mare** de Ion Vasilescu dirijorul Alhambrei Mâine Mercuri la „SIDOLI"

DE INCHIRIAT apartament compus din două odăi, antreu, bucătărie, apă în casă, magazie pentru lemne, beciu, grădină. A se adresa I. C. Brătianu No. 40 între orele 10—12 şi 2—7 p. m.

Mîine seara ora 21.47 50% REDUCERE pe C. F. R. Iaşi - Bucureşti

Inapoierea Vineri seara ora 23.

Informaţiuni şi înscrieri la Wagons-Lits//Cook, Piaţa Unirii Nr. 1.

De vânzare

casă gospodărească, solidă, 4 odăi, bucătărie, cămări, pivniţă, apă, lumină electrică etc.

Poziţie centrală lângă tramvai şi Hală. Preţ foarte avantajos. A se adresa la ziar.

CUPLETE
DUETE
TERŢETE
SKETSCHIURI
în super-opereta **Dela munte la mare** de Ion Vasilescu Mercuri 19 Oct. la SIDOLI

DOCTOR
SOLO SCHREIFEL
SPECIALIST IN BOLI DE PIELE, VENERICE, SIFILIS
Tratamentul precoce al sifilisului prin examenul ultra-microscopic
DIATERMIE
Raze ultra-Violete
Consultaţii şi tratamente *7—10 dim. şi 2—9 seara*
Str. Anastasie Panu 70
Telefon 2101

ULTIMA ORA

GERMANIA FACE PROPUNERI
pentru o apropiere cu Franța și Anglia

Londra 18. — Ziarul „Sunday Dispatch" publică astăzi știrea că d-l Hitler ar fi remis ambasadorului Angliei la Berlin un memoriu, cu punctele germane în ceia ce privește apropierea celor trei puteri: Franța, Anglia și Germania.

Memoriul german cuprinde următoarele 6 puncte:

1) Garantarea frontierei franceze.

2) Garantarea imperiului britanic.

3) Incheierea unui pact aerian anglo-german și a unui pact aerian franco-german.

4) Excluderea Rusiei din orice acord, de către cele 3 puteri.

5) Libertatea de acțiune pentru Germania în Orient.

6) Restituirea fostelor colonii germane.

*

Unele ziare arată că și guvernul italian a trimis un memoriu la Londra, format tot din 6 puncte.

Italia cere în plus să se cedeze Germaniei regiunile Malmedy și Eupen din Belgia ; neutralitatea Luxembourgului și cedarea insulelor Baleare către Italia.

Ușurarea situației studenților
cu examene în restanță

Decanatul Facultății de drept a fost înștiințat aseară că ministerul a revenit asupra ultimei decizii care privea exmatricularea studenților în restanță cu examenele.

Anume, s'a admis câte doi ani de frecvență pentru fiecare an de examene, așa cum prevede regulamentul.

In urma acestei reveniri, situația s'a ameliorat mult, deoărece nu sunt prea mulți studenți cu examene atât de întârziate încât să cadă în dispozițiile regulamentare.

Ancheta în afacerea Glavce-Ungheni

București 18.—Eri s'a făcut un supliment de anchetă în afacerea Glavce-Ungheni.

Au fost audiați din nou toți inculpații.

Cercetările au durat până astă noapte la ora 1.

In deosebi a fost prețioasă mărturia Mariei Voina, aprod la serviciul avocaturei statului din Bălți, care a arătat că dosarul cu pricina a fost purtat pe la toți cei interesați.

Aseară au fost audiați inculpații aduși de la Iași și s'a luat o nouă declarație d-lui Mircea Durma.

Mare furt la Cernăuți

Cernăuți 18. — O îndrăzneață spargere s'a comis la birourile colecturei „Hermes" din localitate.

Hoții au spart casa de fier și au furat suma de 741.658 lei.

Ajutori de primar

București 18.— S'a semnat decretul prin care d-nii general Modreanu și G. Ionescu sânt numiți ajutori de primar ai municipiului București.

x Dacă bei ape minerale cereți să fiți serviți numai cu BORVIZ DE BORSEC.

Cum va decurge vizita în America
a Suveranilor britanici

Londra 18.— Ziarul „Daily Herald" se ocupă de vizita pe care Suveranii Angliei o vor face în Statele-Unite, arătând că acest eveniment va contribui la strângerea relațiilor politice anglo-americane.

Suveranii Angliei vor rămâne la Washington 3 zile și 2 nopți.

Noaptea treia o vor petrece pe bordul unui mare vas de războiu, în cadrul unei grandioase reviste navale.

Suveranii vor vizita și Capitolul, pentru a depune coroană la mormântul lui Whashington.

MANEVRELE REGALE
din regiunea Galaților
M. S. Regele a plecat pe câmpul de operații

București 18. — Direcția manevrelor a dat un comunicat asupra operațiilor ce se execută.

Manevrele regale au loc anul acesta în sudul Moldovei și Basarabiei.

Partidul roș e concentrat în sudul Basarabiei, cu primele elemente pe Prut, cu misiunea de a zădărnici mobilizarea partidului albastru.

Partidul albastru ocupă o poziție defensivă pe Prut, pentru a proteja mobilizarea forțelor în sudul Moldovei.

Eri, marii comandanți au primit tema și au făcut lucrările necesare.

M. S. Regele a părăsit astănoapte la ora 0 50 Sinaia, plecând pe câmpul de manevre.

Suveranul e însoțit de Marele Voeved Mihai și principele Fredric de Hohenlohe.

De asemenea, a plecat pe câmpul de manevre, dl. general Paul Teodorescu, ministrul aerului și marinei.

Moartea lui Kautsky

Amsterdam 18.—Luni a încetat din viață la Amsterdam în vârstă de 84 ani, Karl Kautsky, veteran al marxismului german.

Defunctul se refugiase la Amsterdam, plecând din Viena încă dinainte de Anschluss.

Sinucidere din dragoste

București 18. — O dramă sentimentală s'a produs la Hotelul Viena.

Tânăra Mărgărita Grosu, în etate de 24 ani, care luase acum două zile o cameră la hotel, a fost găsită într'un lac de sânge, cu arterele tăiate.

In stare disperată, ea a fost dusă la spital.

Motivul actului disperat e o decepție sentimentală.

Ungaria e dispusă să reia tratativele cu Cehoslovacia

Londra 18.—Agenția D. N. B., transmite că ministrul Ungariei la Londra a declarat că Ungaria este gata să reia negocierile cu Cehoslovacia. Totul depinde de răspunsul pe care-l va da guvernul din Praga.

*

Londra 18.—Ziarul „Daily Telegraph" anunță din Roma că dl. Vilany, ministrul Ungariei la Roma, a fost primit eri de contele Ciano.

In cursul acestei întrevederi, contele Ciano ar fi recomandat Ungariei să evite orice violență în discuțiile cu Cehoslovacia. Tot odată a cerut să fie reluate negocierile de la Komarom.

Ce oferă Cehoslovacia

Praga 18.—In urma convocării ministrului de externe, s'a ținut eri o consfătuire sub președinția generalului Sirovy.

S'a făcut o expunere asupra contrapropunerilor cehoslovace, la propunerile Ungariei.

In consfătuirile dela Komarom, Cehoslovacia cedase o parte din insula Vitin de pe Dunăre.

Acum, guvernul cehoslovac cedează toată insula și în plus localitățile Komarno și Lucenek, precum și orășelul Berehovo din Rusia subcarpatică.

Chestia alegerii prezidențiale

Praga 18.—Eri a avut loc o consfătuire a partidelor din coaliția guvernamentală, în vederea alegerilor președințiale.

S'a arătat că viitorul președinte trebue să fie o persoană cu suprafață politică, dar și cu întinse relații economice.

La această consfătuire s'a ventilat și numele d-lui Iarslav Prais, conducătorul celei mai mari bănci din Cehoslovacia.

x Durerea de bătături te enervează și te indispune. Remediul îl găsiți în preparatul „ANTICALUS" soluție și pomadă care alină durerile și desființează bătăturile. Depozit Farmacia Dr. Ratianu strada Cuza Vodă 83.

Se va confisca averea
bisericei catolice din Austria ?

Berlin 18. — Se dezminte zvonul că Cardinalul Initzer ar fi arestat. El se află numai sub supraveghere, în palatul său din Viena.

Ziarele scriu că bogăția Bisericei catolice contrastează cu sărăcia poporului, și deci trebuesc luate măsuri de care să profite comunitatea națională.

*

Londra 18. — „Daily Telegraph" află din Viena că d. Buckel, șeful național-socialiști, va ține un discurs la 29 Octombrie, cu care prilej va anunța confiscarea averei catolicilor din Austria.

MATCH DE BOX

Londra 18.—Aseară s'a desfășurat o gală de box, în cursul căreia a luptat boxerul român Gh. Covaci cu englezul Arthur Danahor.

Covaci a fost învins prin Knock-out în rondul III.

Ştiri poliţieneşti

Incercare de sinucidere. —A fost transportat la Spitalul Sf. Spiridon tânărul Dospinescu Constantin din str. Sf. Atanasie No. 8. Acesta, din motive ce urmează a se stabili, a încercat să se sinucidă, consumând 100 grame tinctură de iod.

*

Accident de circulație.— Vagonul de tramvai No. 2 condus de manipulatul Pascal Cordun, a dat peste cotiugarul cu doi cai condus de Gheorghe Miron din str. Rodica No. 12, proprietatea d-lui Moritz Țigler din str. Nicolina No. 7. Lovitura a fost atât de puternică în cât un cal a fost omorât pe loc, iar cotiugarul avariat.

*

— Mașina No. 191 pe când mergea pe Str. Elena Doamna, a fost tamponată de către vagonul de tramvai No. 13, condus de manipulantul cu No. 15. Ambele vehicule au suferit avarii. Accidente de persoane nu s'a înregistrat.

*

Agresiuni — D-nii Pincu Avram și Pincu Hună din Str. Crucei No. 20, au sesizat organele polițienești, că astă noapte proprietarul lor dl. Friedl Faibiș venind beat, ar fi provocat scandal, injunghiind la o mână cu un cuțit, pe d. Avram Pincu.

— Dl. Helter Burăs din str. Barbu-Lăutarul No. 44, arată că a fost lovit cu un cuțit la mână de către numitul Asman David din str. Barbu-Lăutarul No. 25.

— D-na Domnica Morarovschi din str. Gârlei No. 10 a depus o reclamație contra d-nei Ortansa Dumbrăveanu din aceiași stradă.

Reclamanta arată că ar fi primit o c. p. prin care este amenințată cu moartea.

*

Furturi. Dl. Stefan Captare din str. Păulescu No. 12, s'a prezentat la poliție reclamând ca pe când mergea într'un vagon de tramvai pe linia Copou, a fost jefuit de suma de 3000 lei.

—Prin spargerea unui geam dela locuința d-lui Avram B., Rozen din str. Darabani No. 2 indivizi necunoscuți au furat suma de 2000 lei și numeroase obiecte casnice.

— Indivizi necunoscuți au pătruns prin chei potrivite, în locuința d-lui Manole Serghian din Str. Vasile Lupu No. 76. Fiind simțiți, ei au dispărut.

— Astă noapte, răufăcători au pătruns în casa d-lui Nahman Aizic din str. Nicolina No. 71, de unde i-au luat lucruri casnice.

— Dl. Spiridon Irimescu a dat pe mâna poliției pentru exorcherie, pe numitul Brândușa Dumitru, din Str. Sipotel No. 41.

*

Razie—In legătură cu jaful sumei de 30 mii lei comis în Templul Neuschotz din strada C. Vodă, asupra comerciantului Haim Gold din str. Șc. de Arte No. 20, d. N. Căpriță șeful Biroului judiciar, a organizat astănoapte prin localurile periferice, o puternică razie.

Cu acest prilej s'au arestat mai mulți pungași de buzunare.

Cercetările continuă.

Informațiuni

x Suntem rugați să anunțăm că invitațiile pentru inaugurarea muzeului „Cuza-Vodă", nu au fost făcute de către d. Rud. Suțu, care nu a avut nici un amestec în această chestiune.

x TEATRALE. — La premiera de astă seară dela Teatrul Național, „Balthazar", comedie în 3 acte de L. Marchand, își va face reapariția pe scena noastră d-ra MARGARETA BACIU, care împreună cu d. Miluță Gheorghiu deține rolurile principale.

I se scontează un succes de nivelul creațiilor anterioare.

x Aventuri colosale în cadrul ridicării imperiului american, redă „S'a născut un imperiu" cu Frances Dee și Joel Mc. Crea, azi la Scala.

Călătorii eftine și comode cu 50% reducere pe cfr. Iași — București dus și întors cu plecarea mâine ora 21.47 și înapoierea Vineri seara ora 23 din Capitală. Locuri limitate. Informațiuni și inscrieri la Agenția Wagons-Lits // Cook Iași, P. Unirei 1. Inscrierile se primesc până Vineri ora 6 p. m.

Dr. Gancevici
consultă
BOLI DE PIEPT
Str. Lăpușneanu 19
Luni, Mercuri și Vineri
între orele 1—4 p. m.

DOAMNA DOCTOR
PARHON C. ȘTEFANESCU
Medic primar al Spit. Socola
Consultă pentru:
Boale nervoase și ale glandelor cu secrețiuni interne
METABOLISM BAZAL
Cons. 2—4 p. m.
Str. Tăutu 2 Tel. 2269

Azi la Scala
DOUA FILME CU ADEVARAT EXTRAORDINARE
Ultima și senzaționala descoperire a cinematografiei
ZARAH LEANDER
—— în cea mai originală și grandioasă revistă ——
PREMIERE
cu Theo Lingen, Hörbiger, etc. odată cu cel mai senzațional film de aventuri cu cowboy
S'a născut un imperiu
cu FRANCES DEE și JOEL Mc. CREA
JURNALUL PARAMOUNT

OPA 12

Afacerea Glavce-Ungheni se complică

București 18.—Gazetele de astăzi anunță implicarea în afacerea Glavce a unui fost ministru, care a deținut două departamente.

De asemenea se aduc acuzații d-lui Priboianu, șef al contenciosului de la ministerul de domenii.

S'a cerut ieri în legătură cu aceste acuzații și avizul d-lui Sassu, fost ministru.

Starea președintelui Ataturk

București 18 — O telegramă din Istambul anunță că în cursul nopții s'a produs o ameliorare în starea președintelui Ataturk.

Consfătuire militară la Moscova

Moscova 18.—Aseară a avut loc o consfătuire la Kremlin.

S'a discutat reorganizarea armatei și unele măsuri de ordin militar.

S'a decis construirea de șosele strategice, în Orientul îndepărtat și spre granița poloneză.

Tulburările din Palestina

Ierusalim 18.—Astănoapte s'au înregistrat noi tulburări. S'au dat lupte crâncene între armată și rebelii arabi.

Numeroase case ale evreilor au fost incendiate.

Dl. Beneș pleacă în America ?

Paris 18.—Ziarele anunță că dl. Beneș ar fi acceptat catedra oferită de Universitatea din Chicago.

Dl. Beneș se va muta în America.

Limbi străine în școlile primare

București 18.—Ministerul educației naționale a admis ca în școlile primare să se învețe limbile engleză, franceză și germană, cu profesori plătiți de comitetele școlare.

Situația internațională tulbure

Paris 18 —D. Bonnet ministrul de externe, a înștiințat că nu poate pleca la Ankara, din cauza situației internaționale care se menține tulbure.

Amatori fotografi
Developați, copiați, măriți la
Fotograful Z. WEISS
Piața Unirii
Găsiți Rollfilme, Packfilme, Plăci Agfa, Kodac etc. cu prețurile fabricei. — Se copiază, se mărește și se developează gratuit la Studio Fotografic
Weiss PIAȚA UNIRII

ANUL XXXIV No. 9468

ABONAMENTE:
Lei 350. . . . . pe un an
„ 180. . . . . „ 6 luni
„ 90. . . . . „ 3 luni
„ 35. . . . . „ 1 lună
„ 1500. . . Instituții publice

Atelierele tipografice „Opinia"
IAȘI STR. LAPUȘNEANU 37

1 LEU

OPINIA

Ziar popular cotidian

JOI 20 OCTOMBRIE 1938

TELEFOANE
Redacția. . . . . No. 1298
Administrația . . . . „ 1299
Serv. de noapte red. . . „ 1416

Redacția și Administrația
IAȘI STR. LAPUȘNEANU 37

Director C. R. GHIULEA

BIBLIOTECA UNIVERSITARĂ -IAȘI-

Accelerarea înzestrării armatei

In complexul de probleme ce compun apărarea națională, factorul material a luat o importanță covârșitoare. Azi este bine stabilit că o țară a cărei pregătire militară nu va desvolta la maximum acest factor material, este sortită înfrângerii.

Dar nu este de ajuns numai o aglomerare de stocuri de armament felurit; este necesar ca o armată, pentru a fi bine pregătită să fie la curent cu toate perfecționările aduse armamentului și cu toate invențiunile.

Se cer deci organe de studii, de cunoaștere profundă a acestor probleme tehnice. Iată de ce s'a simțit nevoia să se înființeze noul minister al înzestrării armatei.

De altă parte, împrejurările grele prin care trece întreaga Europă, cer o intensificare a operei de înzestrare a armatei.

De asemeni se simțea nevoia unui departament care să coordoneze toate eforturile și întreaga producțiune economică, ce interesează înzestrarea armatei. Organizarea industriei din țară, comenzile din străinătate, studiul la zi al perfecționărilor, toate acestea vor intra în atribuțiile noului minister. In acest mod îndrumarea înzestrării armatei dobândește o bază nouă, care asigură acestei uriașe opere succesul necesar.

Toată această activitate se desfășoară sub înalta și directa supraveghere a M. S. Regelui; țara va dispune astfel de o armată puternică, pentru care trebue să facem toate sacrificiile, fiindcă ea este marea nădejde a viitorului și a Neamului nostru.

Răscoala din Palestina

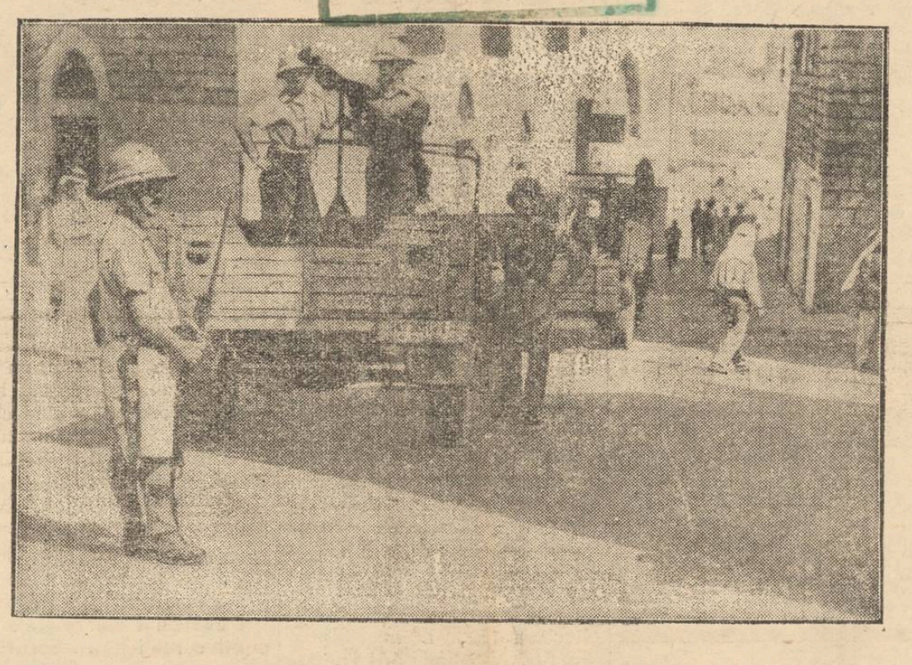

Palestina este în plină răscoală arabă. Actele de terorism alternează cu adevărate lupte care se dau între insurgenții arabi și armata britanică.
In clișeu, un detașament britanic cu auto-mitraliere pe străzile orașului Betleem.

Din toată lumea

Noutăți muzicale

Printre noii angajați ai Operii Române din Cluj, se află și trei ieșeni, absolvenți ai Academiei de Muzică „George Enescu" din localitate. Ei sunt: **d-ra Mara Ștefanov** *soprană dela clasa de cânt a d-lui prof. Vasile Rabega;* **Alex. Casavan,** *dela clasa de corn a d-lui prof. I. A. Nosec și* **Ioan Regla** *timpanist, încă un succes al ieșenilor.*

*

Aflăm cu plăcere, că printre premierele ce vor avea loc pe scena Operii Române din București, se află și cunoscuta lucrare de mari proporții „Alexandru Lăpușneanu" a d-lui **Alexandru Zirra** *cunoscutul compozitor și profesor dela Academia de Muzică „George Enescu" din localitate.*

Turneu de conferințe

Doamna Roosevelt, va părăsi în curând Casa Albă, pentru a întreprinde, ca în toți anii, un mare turneu de conferințe. Și ca în toți anii, va vorbi de toate câte puțin, dar mai ales de chestiunile care pasionează în deosebi publicul feminin: modă, artă culinară, fidelitate conjugală.

De cum au aflat evenimentul, gazetarii din Washington s'au repezit la prezidențiе să ceară, după uzul în vigoare, copii după conferințele ce au a li rostite; dar d-na Roosevelt nu le-a oferit decât un grațios surâs. Căci de aci încolo ea nu va mai citi texte dinainte compuse, ci va improviza.

— Am băgat de seamă, a declarat ea reporterilor, că cele ce citeam nu mă interesau de loc. Și dacă nu mă interesau pe mine, nu puteau firește interesa pe ascultători!

Apoi, a adăugat, șiret:

— „E destul că președinții republicei își pregătesc discursurile".

Urmările unui accident

Acum câteva luni, o tânără fată din Postorth (Northumberland) a fost victima unui accident de automobil. O bucată de geam spart i-a făcut o tăietură la obrazul drept. După operație, tânăra în chestiune, Miss Gayce Peart a reclamat mari daune pentru că din cauza cicatricei, de acum încolo nu va putea să surâdă de cât strâmb.

Avocatul său a explicat că Miss Peart era manechin într'o mare casă de croitorie. Desfigurată, ea își pierde slujba și probabil că nu-și va mai găsi alt loc, ba chiar nici un soț.

Judecătorul luând în considerație aceste motive, a acordat d-rei Peart o sumă cam de 600.000 lei.

Acum două săptămâni, Miss Gayce Peart a întâlnit un tânăr arhitect, d. N. Iuce care a găsit surâsul strâmb al d-rei foarte încântător și a cerut-o în căsătorie.

Intrebarea e dacă d-ra Peart, acum că și-a găsit un soț, va restitui cei 600.000 lei?

Cum văd animalele

Studii foarte recente, făcute de un tânăr american, au dus la constatări curioase în ce privește facultatea vizibilă a diferitelor feluri de animale. Șobolani albi, broaște, șoareci, sunt foarte prost serviți de ochii lor.

In schimb, contrar cu ceeace ce se credea până acum, șerpii de orice fel văd foarte bine și deasemeni broaștele testoase, iepurii de casă etc.

Vederea câinilor variază enorm de la un animal la altul. In general însă, animalele dotate cu cea mai bună vedere sunt pisicile și păsările.

Parfum... și astrologie

Proprietara unei mici prăvălioare dintr'o stradă liniștită a Parisului, a avut ingenioasa idee de a amesteca astrologia cu parfumurile. Ea își asigură clientela că parfumul „personal", „preparat special după numele de botez și data nașterii, dă acelei care îl întrebuințează, un farmec irezistibil și o influență reală, și acea atracție misterioasă pe care unele femei o posedă în mod „real".

Această creatoare de parfumuri „astrologice" ține oare seama, în alegerea și gama parfumurilor sale, de tiziul particular și alura fiecărei cliente?

Ar fi o înaltă psihologie transportată în domeniul mirosurilor suave.

Operație îndrăzneață

La o clinică din Bolonia (Italia) s'a făcut o îndrăzneață operație. Unui copil de opt ani, atins de un abces la plămâni, i s'a extras o țintă de tapițerie, care probabil fusese înghițită pe nesimțite și care ajunsese să se pironească definitiv, determinând o complicație ce s'ar fi întins până la diafragmă.

Curajoasa operație a fost făcută prin căile bucale și cu ajutorul broncoscopiei, de profesorul doctor italian Caliceti.

Câteva ecouri

dela consfătuirea în cheslia apei

Ședința de la Soc. Apelor convocată de dl. Rezident Regal M. Negruzzi pentru a se soluționa odată problema clorinării apei, n'a avut acel caracter oficial de festivitate solemnă ci a fost mai mult o discuție prietenoasă între oameni cari doresc binele orașului lor.

Firește, nota a fost dată chiar de dl. Rezident Regal, care a devenit sfătosul și înțeleptul „conu Mihai", dornic să scape Iașul de această calamitate medicinală.

Felul d-lui Rezident Regal de comportare, a rupt ghiața, și toți și-au spus păsul în cuvinte pornite dela inimă, fără dichisuri etichetei.

Părea o adunare de boieri veliți, într'o casă boierească din ulița hatmanilor și paharnicilor de odinioară.

Numai că în locul ulcelelor de lut cu nectar de Cotnar, pe masa încăpătoare era doar un pahar de apă, spre care își îndrepta mereu nasul dl. dr. Tănăsescu, cercând să-i afle aroma de clor.

Până când s'a convins că inadevăr e apă de Timișești și atunci a dat-o cu dispreț într'o parte.

Dl. REZIDENT M. NEGRUZZI

Fără etichetă

Dl. dr. Alexa, ca mai tânăr începuse pe ton mai mult sau mai puțin oficial, mai ales că utiliza și date oficiale,

Dl. Rezident Regal însă a cerut imediat:

— Dragă, lasă eticheta. Aici discutăm ca cetățeni ai Iașului. Nu-mi mai pomeni de toți învățații nemți sau americani; spune-mi mai bine cum putem scăpa de pacostea clorului...

Și mai spune-mi sincer: dumitale îți place apa clorinată?

Intrebarea l-a dezarmat pe veșnicul apărător al clorului, care a trebuit să recunoască franș că nu-i prea plăcea apa dela Iași.

Cum poate deveni omul bețiv

Cel mai revoltat pe clor s'a dovedit d. Stihi.

In timpul expunerei d-lui dr. Alexa asupra „binefacerilor" acestui medicament, dl. Stihi a sărit ars:

— Nu mai putem domnule. Sunt om de 60 de ani și până acum n'am băut asemenea apă. Din cauza asta trebue să beau numai vin. Am ajuns să-mi spună lumea că-s bețiv. Și asta numai din cauza clorului...

La Vichy

In timpul discuțiilor, dl. dr. Tănăsescu a adus exemple de javelizate din alte țări.

Astfel, d-sa a povestit că sosind la Vichy a spus directorului stațiunei:

— Ce bună apă aveți aici! M'am săturat de apă clorinată de la Iași...

La care, directorul i-a spus la ureche:

— Când ai ști că și aici bei apă clorinată... Dar nu mai spune la nimeni, că se alarmează lumea...

Așa clorinare mai înțeleg și eu, complectează distinsul medic.

Activitatea la Ape

Toți cei de față au fost de acord că la Soc. Apelor se lucrează cu spor—după cum a arătat și expunerea d-lui director I. Criveanu.

In privința realizărilor tehnice din ultimul an, meritul revine în bună parte d-lui ing. I. Moțet, director tehnic al societății.

De aceia, la sfârșitul discuțiilor, cei mai mulți au ținut să felicite pe dl. ing. Moțet, recunoscând activitatea d-sale pe tărâm tehnic.

a. leon

„INSIGNE ACADEMICE"

de docent dr. G. PLACINȚEANU

Primind zilele acestea broșura cu descrierea și fotografiile luate cu acea ocaziune, a recepțiunei *Prof. Dr. C. Daniel* din București ca doctor „honoris causa" al Universității din Toulouse, la 4 Noembrie 1937, mi-am putut da seama odată mai mult, că Domnia-sa reprezintă una din cele mai proeminente personalități medicale române, care încheagă prietenii solide franco-române și care oglindește acelei lumi de savanți francezi, sclipiri spirituale geniale din Școala Românească.

Mai toți foștii săi elevi, când D-sa era profesorul de patologie externă la Facultatea de Medicină din Iași, precum toți cei ce l-au cunoscut, i-au putut aprecia inteligența sa, de o sprinteneală neegalată, cursurile sale de o originalitate isbitoare, metoda sa didactică isvorâtă din școala franceză, finețea și blândețea tratamentului ce-l oferea prietenului, inamicului, studentului, bolnavului.

Ceia ce însă d-sa exteriorizează din vasta și complicata sa personalitate, și ceiace îi dădea o particularitate deosebită, era distincția aristocratică a ținutei sale profesorale. Oridecâte ori am avut prilejul să vizitez clinicile în străinătate, îi găseam acolo, printre Profesorii ce le conduc, figura ce-l mai putea concura.

Pe vremuri, la cursurile *Prof. Couvelaire* de la Paris sau la cele ale regretatului *Prof. Bumm* de la Frauenklinik din Berlin, deseori gândurile mele sburau spre țară și nu le găseam acestor doi mari maeștri străini decât numai o singură tovărășie, în persoana *Prof. C. Daniel.*

Oridecâte ori îi vizitez Clinica D-sale de la Colțea, oridecâteori îl întâlnesc prezidând congrese sau ședințe științifice, pentru mine este una din cele mai mari desfătări sufletești; simt parfumul străinătății, care e așa de plăcut, pentru că este așa de rar.

Dar iată cum încheie discursul inaugural rectorul Academiei din Toulous *M. Robert Deltheil,* adresându-se Profesorului Dr. C. Daniel:

„Cher et eminent Collegue, „sur la proposition unanime „de la Faculté de Medecine „et du Conseil de l'Universi-„té, avec la haute approbation „de M-le Ministre de l'Edu-„cation Nationale. J'ai le très „grand honneur de vous re-„mettre le diplome et les in-„signe de Docteur „Honoris „Causa" de l'Université de Toulouse".

Diploma i-a fost decernată „à titre francais" căci *Prof. Daniel* este doctor al Facultății din Paris din 1905.

Atmosfera în care s'au desfășurat solemnitățile acestei înalte distincțiuni, ce s'a acordat *Profesorului Daniel,* întinsele d-sale prietenii cu cei mai proeminenți factori ai științei medicale franceze, simpatia manifestată cu această ocaziune față de intelectualitatea românească și școala românească, ne face să ne privim ambasadorul cu mai multă

(Continuare în pagina 2-a)

Știri teatrale

Comicul Miluță Gheorghiu

va juca „Coana Chirița" la București

iar artistul Const. Ramadan,

pe „Ivan Turbincă" la Cluj

Artiștii noștri, d-nii Miluță Gheorghiu și Const. Ramadan, au fost solicitați de a juca și pe alte scene oficiale.

Astfel d. Gheorghiu a fost invitat de d. Ion Sava de a juca pe scena Teatrului din București rolul Coanei Chirița din care a făcut o creație pe țară; iar d. Const. Ramadan va juca în cursul lunei viitoare, pe scena oficială din Cluj, rolul titular al piesei „Ivan Turbincă".

Nu putem fi decât încântați de aceste frumoase atenții acordate unor fruntași ai scenei ieșene.

„Theater der Welt"...

...cunoscuta revistă de specialitate, își va închina numărul pe Ianuarie 1939, teatrului românesc. Un loc de cinste îl va ocupa în acest număr Teatrul Național din Iași d. Sandu Teleajen, directorul instituției va publica un istoric al teatrului moldovenesc, iar d. Adrian Pascu va prezenta actorii noștri și va face constatări asupra creațiilor de succes din ultimii ani.

Viitoarea „premieră"...

...a Naționalului ieșan, va fi „Regele Lear" tragedie de William Shakespeare, în montarea și interpretarea d-lui Aurel Ghițescu, tragedianul scenei ieșene.

Premiera va avea loc Marți 25 crt.

C. DAM.

Cum îți poate intra norocul în casă...

Cazul unei funcționare ieșence, care câștigă 1.350.000 lei

Fiecare zi de 15 a lunei vine cu emoții și speranțe.

Când mașinile de la Ateneul Român pornesc să împerecheze numerile câștigătoare, în toată țara jucătorii așteaptă în fața colecturelor surâsul norocului.

Sfârșitul acestei clase a adus senzația și în liniștea leșului.

Lozul cel Mare de 6 milioane și-a revărsat cornul abundenței și asupra capitalei Moldovei.

A fost destul să se audă vestea, pentru ca fiecare ieșan—indiferent dacă joacă sau nu—să se intereze cine e fericitul cetățean căruia i-a pus norocul mâna în cap.

Răspunsul l-au dat registrele colecturei „Hermes" din str. Lăpușneanu.

Lozul câștigător, cu Numărul 37.503 a fost cumpărat de d-na Ștefania Andreescu, funcționară la Casa Asigurărilor Sociale.

După milionari...

Impreună cu simpaticii conducători ai colecturei, plecăm după milionari.

In strada Speranței 7, o căsuță modestă de gospodari liniștiți.

Numele străzii e simbolic, el indicând virtutea jucătorilor la loterie: speranță și ...noroc.

Anunțăm marele eveniment cu diplomația avută de împrejurări, începând de la un câștig de 100.000 lei.

Când ajungem la 1.300.000 lei adevărata cotă, d-na Andreescu e îmbujorată ca și florile răsadului de lângă geamuri.

— Vai, câți bani! Nu știu ce să spun.

La întrebarea noastră, ce are de gând să facă cu câștigul, d-na Andreescu ne răspunde cu lacrimi în ochi:

— Am două fete. Mai întâi să le fac zestre. Apoi de mult visăm să ne cumpărăm o căsuță a noastră, pentru bătrânețe.

In acest timp, pe portiță intră dl. Andreescu, funcționar la Institutul Antirabic.

Se cunoaște după figură că a aflat evenimentul.

— E norocul ei, ne strigă d-sa.

Să vedeți d-lor. Noi am jucat la diferite colecturi dar n'am câștigat. Atunci am renunțat. Când la tragerea asta, ne-a venit plicul colecturei „Hermes". Eu am vrut să-l refuz. Nevastă-mea însă l'a oprit.

Și iată că nu s'au desmințit speranțele...

Un sfat

Auzind că este de față și un gazetar, d-na Andreescu îmi spune:

— Să dai te rog la gazetă și un sfat către jucători:

Să nu refuze niciodată plicurile cu bilete. Nu se știe ce mare noroc aduc. Uite mie cum mi-a intrat bucuria în casă, aproape cu de-asilă.

Deci primiți cu bucurie plicurile cu lozuri. Nu se știe de unde vine norocul. REP.

Teatrul „TRIANON“ — **Joi 20 Octombrie orele 9 jum. seara**

— Marele Turneu al „Teatrului Nou“ din Bucureşti in frunte cu marii artişti —

SIDY THAL şi ADOLF TEFNER

Se va juca marele succes al Capitalei — Piesa muzicală de Calmanovici

ABANDONATA

MONTARE FASTUOASA — DECORURI SPECIALE — La pupitru, maestrul Adrian

Biletele la casa teatrului „Trianon“.

TYP

Cel mai sigur purgativ

Astă - seara

la ora 21.47 pleacă trenul cu

50% REDUCERE

— LA —

Bucureşti

Inapoierea Vineri seara ora 23 din Capitală

Inscrierile se primesc la Agenţia Wagons-Lits

Iaşi Piaţa Unirei 1

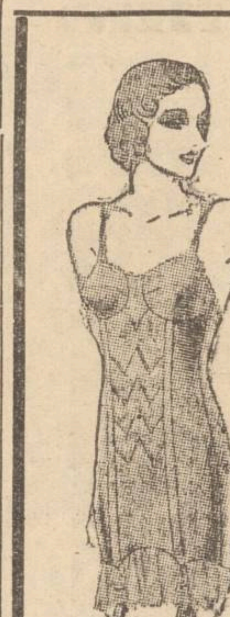

VIZITAŢI

Corseteria

DUNAVEŢCHI

IAŞI str. CUZA VODA 46

vis-a-vis de Sfatul Negustoresc

Azi la Phoenix

dela ora 3 p. m.

Preţuri: **14, 10 şi 5 lei**

Café-Metropol

cu LORETTA YOUNG
TIRONNE POWER
ADOLF MENJOU

Al doilea film,

Băetana

cu DANIELLE DARRIEUX

Complectare Jurnal sonor

Doctor
Şvaigher Carol
A. C. Cuza 21 (fost Arcu)
Telefon 1045
consultă pentru boli interne, boli de femei, venerice, sifilis. Intervenţii de mică chirurgie. Injecţii sclerozante pentru varici. Tratamente electrice.

Dr. R. DAMSKER
Medic de Spital
BOLI INTERNE
plămâni, inimă, rinichi
Str. Ghica Vodă No. 32

DOCTOR
A. Dascăl
BOLI INTERNE
VENERICE şi SIFILIS
Tratamentul blenoragiei la bărbaţi şi femei
Diathermie urologică şi generală
Consultaţii şi tratamente: $7^1/_2$—10 a. m. şi 2—9 a. m.
Duminică 9—12 a. m.
Iaşi, Str. Cuza Vodă 42
(vis-a-vis de Camera de Comerţ)

DOCENT DOCTOR
Gh. Plăcinţeanu
chirurg primar
Chirurgie şi Ginecologie
Cons. 3—5 d. a.
ALEIA ALEXANDRI No. 5
Telefon 1540

Dr. Gancevici
consultă
BOLI DE PIEPT
Str. Lăpuşneanu 19
Luni, Mercuri şi Vineri
intre orele 1—4 p. m.

DOAMNA DOCTOR
PARHON C. ŞTEFANESCU
Medic primar al Spit. Socola
Consultă pentru:
Boale nervoase şi ale glandelor cu secreţiuni interne
METABOLISM BAZAL
Cons. 2—4 p. m.
Str. Tăutu 2 Tel. 2269

De vânzare

casă gospodărească, solidă, 4 odăi, bucătărie, cămări, pivniţă, apă, lumină electrică etc.

Poziţie centrală lângă tramvai şi Hală. Preţ foarte avantajos. A se adresa la ziar.

Călătorii eftine şi comode cu 50% reducere pe cfr. Iaşi — Bucureşti dus şi întors cu plecarea astăzi ora 21.47 şi inapoierea Vineri seara ora 23 din Capitală. Locuri limitate. Informaţiuni şi inscrieri la Agenţia Wagons-Lits // Cook Iaşi, P. Unirei 1. Inscrierile se primesc până astăzi ora 6 p. m.

x Dl. Dr. PANAITE ZOSIN ş'-a reluat consultaţiunile *(nervoase, interne şi hidroterapie)* în str. Armeană 15, *dela 2 la 4 d. a.*

Amatori fotografi

Developaţi, copiaţi, măriţi la

Fotograful Z. WEISS

Piaţa Unirii

Găsiţi Rollfilme, Pakfilme, Plăci Agfa, Kodac etc. cu preţurile fabricei. — Se copiază, se măreşte şi se developează gratuit la Studio Fotografic

Weiss PIATA UNIRII

Mica Publicitate

DE INCHIRIAT de la 26 Octombrie 1938 preţuri avantajoase apartamente, prăvălii, atelier. Adresa Valeria Ştefănescu, Tăutu 4. Orele 8—10 şi 16—18.

DE INCHIRIAT 2 camere, bae, bucătărie, debara cămară, terasă. 30.000 lei. Str. Lozonsky No. 10 etaj.

UMBRELE bune cu preţur de 40% mai eftine ca în altă parte cât şi reparaţiuni de tot felul obţineţi LA LEON care s'a mutat în str. I. C. Brătianu 113 lângă farmacia Racoviţă.

RADIO PHILIPS în stare bună de vânzare de ocazie. Str. Cărăriei 116.

LEI 1200 BICICLETĂ oraş în bună stare. Adresaţi Platon biserica Banovski, ora 12-15.

DE INCHIRIAT două apartamente câte trei odăi cu atenanse, str. Mârzescu 7 etaj. A se adresa Bodega Marcu pentru Blum.

DE INCHIRIAT în strada Dumbrava Roşie (colţul de vest a Expoziţiei) casă nouă cu 5 incăperi, parchet, bae, terase. Vizibilă în orice zi.

CAMERA MOBILATA de inchiriat, confort, lumină electrică, cuvetă, teracotă, intrare separată, acces baie, în str. Bărbo: 6.

Cu aceiaşi nemărginită durere Doamna Maria Bolohan anunţă că azi Joi 20 Oct. ora 9 dim. va avea loc la cimitirul Sf. Vasile parastasul de 6 luni a scumpului ei soţ

Teodor Bolohan

Rudele şi prietenii sunt rugaţi a lua parte.

x **Siropul Iodotanic Dr. Ratianu** aprobat de Consiliul Sanitar Superior, se recomandă cu mare succes copiilor lymfatici, anemici, scrofuloşi şi rachitici pentru purificarea şi regenerarea sângelui, înlocuind Untura de Peşte. Nu produce jodism. Depozit Farmacia Dr. Ratianu, str. Cuza-Vodă 83.

x Unele cârciumi şi restaurante servesc clienţilor diferite ape drept „Borviz de Borsec“. Rugăm onoratul public să nu se lase indus în eroare şi să pretindă—atunci când cere Borviz — ca dopul să fie neperforat, pe el să fie scris „Borsec“ iar staniolul intact. Pentru orice neregulă stăruim să avizaţi spre a ne adresa Justiţiei. Vasile Gh. Mândru, Reprezentantul societăţei „Borsec“.

Desfacere totală de încălţăminte

din cauza mutării

LA **„TEGRA“**

STR. CUZA VODĂ 69

cu preţuri până la **50%** reducere

Contravenienţi la legea Oboarelor

La Camera de Comerţ s'a întrunit eri comisiunea de judecată, a proceselor de contravenţie la dispoziţiile regulamentului interior al oboarelor.

Preşedintele comisiunei a fost d. N. Ciobanu, vice-preşedinţi d-nii: Const. Pavli şi Gh. Costruş, secretar d. Th. Irimiţa.

Au fost condamnaţi la diferite amenzi următorii contravienţii:

I. Iancu din Str. Nicolina 10, N. Avram, din Str. Nicolina 175, M. Aba, din Str. Socola 144, Ghidale Moise, din Str. Moara de Vânt 8, P. Peisich din Str. Nicolina 73, Iţic Aberman din Str. Nicolina 165, M. Solomon din str. Nicolina 132, Lupu Rotman din Str. Nicolina 161, I. Baciu din Rediu Mitropoliei, A. Cirez, din Mogoşeşti, Anton Balaşca din Horleşti, C. Matei din Corneşti, Anton Gabor din Horleşti, A. Cozma din Sălăjeni, şi I. Măgolici din Horleşti.

Au mai fost condamnaţi în lipsă d-na H. Croitoriu din Str. Nicolina 141 şi I. Pomeranţ din Str. Harapu 86.

Noui măsuri

Pentru a se institui un control cât mai riguros al tranzacţiunilor ce se fac în oboarele de cereale, s'au înfiinţat numeroase posturi fixe în următoarele puncte principale ale oraşului: Copou, Nicolina, Păcurari, Abator, Tataraşi, Moara de Vânt şi Ţuţora.

•

După cum am relatat, mai mulţi cerealişti au cerut înfiinţarea de noui oboare.

Dar intervenţiile cerealiştilor au rămas fără rezultat.

REP.

Un caz delicat între medici

Cabinetul II instrucţie a terminat cercetările în legătură cu acuzaţiile aduse d-lui dr. L. Rabinovici din Tg. Copou; care era acuzat de plotonierul major Ioan Vararu, că ar fi administrat un tratament greşit soţiei sale Maria Vararu, din care cauză a încetat din viaţă.

Din cercetările făcute de magistratul instructor, cât şi din raportul medico-legal, s'a constatat că dr. Rabinovici şi-a făcut pe deplin datoria de medic, iar afacerea, cu concluziile parchetului a fost clasată.

Dealtfel dr. Rabinovici care ceruse singur a fi judecat şi de colegiul medical, a fost achitat în unanimitate.

Ulterior s'a aflat că această reclamaţie la parchetul local a fost determinată de un alt medic, coleg al dr. Rabinovici.

Despre aceasta a fost sesizat colegiul medical care a numit o comisie de anchetă contra acelui medic.

Carne introdusă clandestin
provoacă epidemie la Bălţi

Ministrul sănătăţii, alarmat de numeroasele cazuri de „pustula malignă“, declarate la Bălţi, a delegat special cu cercetarea pe dl. dr. Protopopescu, inspectorul general veterinar al Ţinutului.

Dl. dr. Protopopescu a cercetat starea de lucruri, şi a avut mai multe consfătuiri cu medicii umani şi cu şefii autorităţilor. Cauza e aceiaşi; şi anume introducerea carnei în mod clandestin.

Inspectorul general a luat o serie de noi măsuri şi a cerut autorităţilor să-l ajute la descoperirea abatoarelor clandestine. D-sa a recunoscut în acelaş timp, că medicul veterinar al oraşului îşi face pe deplin datoria.

REP.

SPECTACOLE TEATRALE

„Ion al Vădanei“.—Astăzi seară are loc la Teatrul Naţional mult aşteptatul spectacol cu comedie de mare succes a stagiunei bucureştene: „Ion al Vădanei de reputatul umorist d. N. Kiriţescu.

Spectacolul he oferă în excelente condiţiuni de montare; iar în fruntea interpretării stă marea noastră artistă D-na *Maria Filotti*, valorosul actor d. Aurel Athanasescu etc.

Dl. N. Kiriţescu care conduce turneul, prezintă personal spectacolul. Va fi un mare succes.

Biletele rămase se pot obţine toată ziua la Agenţia Gheorghiu, iar seara la Casa Teatrului.

•

„Dela Munte la Mare“. — Astăzi compania „Trustul Veseliei“ din Bucureşti începe la Teatrul Sidoli ciclul de reprezentanţii cu opereta—revista „DELA MUNTE LA MARE“ scrisă de N. Constantinescu şi Nicolaide, cu muzica de Ion Vasilescu.

Interpretarea numără în rolurile principale pe cunoscuţii artişti: I. Pizone, N. Rabega, Angela Rugescu, Foleta Rabega, şi popularul diseur Titi Botez.

Spectacolele acestei companii incadrează programul de film al săptămânei dela Cinema Sidoli.

Dela reşedinţa Ţinutului Prut

Deoarece, din cauza aglomerărei audienţelor la Rezidenţie, nu se pot satisface lucrările curente, d. Rezident Regal M. Negruzzi a dat dispoziţii că Excelenţa Sa va primi audienţe numai în zilele de Marţi, Joi şi Sâmbătă între orele 11—14; iar d. C. Râşcanu secretar general va primi audienţe în fiecare zi între orele 12—13.

•

D. Rezident Regal a semnat eri deciziile prin care d. profesor Leonida Demetrescu este numit primar al oraşului Bacău, iar d. Colonel C. Bellu ajutor de primar.

Zilele acestea urmează să sosească numirile de primari la Slănic, Moineşti şi Tg. Ocna, cum şi de ajutori de primari.

•

In interesul serviciului la Rezidenţie, d-ra Margareta Baiarovschi de la Prefectura de judeţ Soroca a fost detaşată la serviciul arhivei Ţinutului.

•

Ministerul de Interne a făcut cunoscut d-lui Rezident Regal, că funcţionarii Rezidenţiei beneficiază de o reducere de 50 la sută pe c. f. r.

•

Eri, d-nii secretar general C. Râşcanu, Gănneţ şeful serviciului financiar al ţinutului şi d. av. Coroi şeful contenciosului, au făcut o vizită la imobilul din str. Coroi, proprietatea d-lui George Brăteanu, unde urmează a se muta zilele acestea birourile Rezidenţei.

SPORT

„VICTORIA C. F. R.“ victorioasă la Cernăuţi

Deplasându-se la Cernăuţi, „Victoria“ avea de înfruntat oboseala drumului şi un adversar care prin trecutul lui şi prin prisma rezultatului, îi era superior în totul.

Izbânda la scor a lui „Dragoş-Vodă“ apărea certă tuturor, afară de conducerea şi jucătorii „Victoriei C. F. R.“, cari erau hotărâţi să lupte din răsputeri pentru un rezultat bun pe care-l meritau, căci Victoria C. F. R. este o echipă cu nimic inferioară multor din tovarăşele de serie sub raportul technic. Doar o lipsă de rutină şi sudură inerentă la o echipă care abia se formează, au făcut-o să piardă jocuri care trebuiau câştigate.

Acum când aceste deficiente au fost înlăturate Victoria C. F. R. a făcut matchuri din ce în ce mai bune, 1—1 cu Dragoş-Vodă la Cernăuţi echivalează cu o victorie, pe care de altfel feroviarii o şi meritau după jocul prestat. Numai brutalităţile la care au recurs cernăuţenii şi refuzul arbitrului de a acorda goalul al doilea marcat de Victoria (scorul era 1—0) i-a privat pe feroviari de 2 puncte atât de preţioase. Socotind că goalul Cernăuţenilor a fost marcat tot de ieşeni, un luft nenorocit a expediat mingea în colţul de sus al plasei.

Jocul pe care-l poate furniza Victoria C. F. R. ne apare intr'o lumină nouă, care ne îndreptăţeşte să credem într'un match frumos cu leaderii seriei „Gloria C. F. R, Galaţi“.

Nu rămâne decât ca toţi sportivii ieşeni să incurajeze frenetic lupta pe care o vor da feroviarii ieşeni contra celor din Galaţi spre cinstea şi isbânda sportului ieşan.

„Insigne academice“

(Continuare din pagina 1-a)

atenţie, cu mai multă simpatie.

Eu o relev de aici, de la Iaşi, unde nici un ziar sau revistă medicală, nu a arătat publicului ieşan, că fostul *Profesor C. Daniel* de la Facultatea de Medicină locală, astăzi este purtătorul de cuvânt al ştiinţei şi şcoalei româneşti aproape la toate congresele şi manifestaţiunile savante internaţionale, din domeniul Chirurgiei Generale, a Ginecologiei, a Medicinei.

Insignele de doctor „honoris causa“ din atlas şi hermină, cu crucea de „Malta“ brodată pe ele, date Profesorului Daniel, sunt meritate şi de cel căruia i s'au oferit, dar ele adaugă o mândrie nouă şi Facultăţii de Medicină din Iaşi, unde d-sa a fost profesor şi Universităţii din Bucureşti care actualmente îl împuterniceşte aproape întotdeauna de a o reprezenta în străinătate. *Profesorul Daniel* menţinând strânsă prietenie cu foştii săi colegi de internat de la Facultatea din Paris şi continuând a colabora pe tărâmul ştiinţific la toate manifestaţiunile savante din Franţa, Germania, Olanda, Italia, a menţinut prestigiul justificat al şcoalei şi spiritului românesc peste graniţele ţării noastre.

Când m'am întors dela *Viena* anul trecut şi am descris *Clinicile Chirurgicale Vieneze*“ în România Medicală“ am arătat de ce importanţă este a exista o colaborare prietenoasă şi ştiinţifică între şefii de şcoală medicală română şi austriacă. Cât profit pentru noi! Azi mă conving mai mult! *Profesorul Daniel* şi alte câteva personalităţi medicale române, ambasadorii fraternităţii Spirituale a României cu popoarele de înaltă cultură, reprezintă sursa de încredere, ce acestea pot păstra încă românilor.

„Aujourd'hui vous êtes des nôtres“ i-a spus Prof. *Pierre Gorse*, reputatul ginecolog, adresându-se Prof. Daniel.

Eu voi adăuga; Stima şi prietenia care au arătat-o Prof. Daniel toţi cari l'au sărbătorit la *Toulouse*, a meritat-o, dar d-sa rămâne pentru medicina românească, pe lângă una din cele mai creatoare şi originale personalităţi în ramura de technică operatorie şi de didacticism selecţionat, dublat de o spontanietate nativă spirituală rară; rămâne însă cimentul efectiv de unire între Franţa, pe care d-sa o adoră acum ca şi în tinereţă, şi România, care are navoie încă să fie situată în ochii străinătăţii aşa cum merită.

Dr. Gh. Plăcinţeanu

Revizuirea medicală
a con ing. 1922-36

Ministerul Apărărei Naţionale comunică, pe această cale, că revizuirea madicală a tuturor cetăţenilor români din Ctg. 1922 până la 1936 inclusiv (născuţi în anii 1900-1914 inclusiv) care au fost dispensaţi medical, reformaţi scutiţi s'au găsiţi improprii pentru serv. militar şi sunt domiciliaţi în străinătate şi în neputinţă de a se prezenta în ţară, vor fi revizuiţi în străinătate la legaţiunile române respective sau la legaţiunea română din ţara cea mai apropiată.

Revizuirea acestora se face incepând dela 15 Oct. până la 15 Noembrie 1938, în care scop familiile, rudele sau cunoscuţii tinerilor aflaţi în categoriile de mai sus, sunt rugaţi a le aduce imediat la cunoştinţă, să se prezinte cu acte militare şi de identitate ce posedă, la legaţiile respective.

Cei care nu se vor prezenta la revizuirea medicală în ţară sau străinătate, vor fi consideraţi buni pentru serv. militar şi vor fi chemaţi la încorporare cu primul Ctg. ridicându-li-se tot odată dreptul de a mai obţine viza paşaportului pentru şedere în străinătate.

x Tribunalul militar a trimes tribunalului civil local, pentru judecare, procesul de ultraj intentat comerciantului Aron Glückman din str. I. C. Brăteanu 60.

Au sosit noile aparate de RADIO
TELEFUNKEN
Marca mondială de calitate MODEL 1938 — 1939
pentru curent alternativ, continuu și LA BATERII.
REPREZENTANȚA EXCLUSIVA Inginer GHEORGHE IRITZ
Str. A. C. Cuza 3 (Piața Unirei) Telefon 1564

DOSARUL ANCHETEI DELA IAȘI

în afacerea Glavce-Ungheni

a fost trimis la Trib. Ilfov

Magistrații ieșeni au depănat întregul fir al afacerii

D. prim-procuror Casian a primit aseară, o telegramă din partea cabinetului III instrucție Ilfov, prin care cere a-i trimete de urgență dosarul cu cercetările fraudelor dela Ungheni, în care afacere sunt arestați controlorul financiar Turtureanu, avocatul Octav Petrescu și fostul deputat Ioan Păscăluță.

Deoarece cu această afacere a fost sesizat cel dintâi parchetul de Ilfov, și pentru o mai bună administrare a Justiției, în conformitate cu disp. art. 24 al. 2 și 4 din pr. pen., d. prim procuror Casian a dat concluzii pentru desesizarea afacerei în favoarea parchetului Ilfov, unde urmează a se anexa dosarele de anchetă.

D. Jude instructor Paiu, titularul cab. I, a dat ordonanță de zi prin care dispune trimeterea lucrărilor efectuate până acuma în legătură cu fa'șul tablourilor eliberate de controlorul Turtureanu și în care sunt implicați avocatul Octav Petrescu și Ioan Păscăluță.

Această afacere este aproape terminată, urmând a mai fi audiați încă martori și a se face unele confruntări.

D-nii prim procuror Casian și jude instructor Paiu au luat măsuri, ca principalii vinovați: controlorul Turtureanu, av. Petrescu și Ioan Păscăluță să fi duși la București,—împreună cu lucrările — sub o pază puternică, și în compartimente separate.

*

Această afacere va lua proporții uluitoare prin implicarea unor înalte personalități.

Magistratura ieșană și-a făcut pe deplin datoria prin felul cum a anchetat cazul.

Meritele revin d-lui prim procuror Casian, care din primul moment în colaborare cu d. jude instructor Paiu, a putut strânge probe evidente de vinovăție și a aresta imediat pe principalii vinovați.

Dealtfel, ancheta preliminară a fost făcută de însuși d. ministru Victor Iamandi, care apoi a sesizat parchetul, și cu care ocazie a dat dovadă încă odată a fi unul din marii miniștri de justiție și un apărător al avutului public.

*

In legătură cu relatarea unui ziar local, că avocatul Octav Petrescu, ar fi declarat greva foamei, suntem autorizați de d. prim procuror Casian, a dezminți știrea.

Nimeni n'a declarat greva foamei.

*

Pe ziua de eri d. prim procuror Casian a primit câteva denunțuri, prin care se implică alte personalități din Bălți, Chișinău și Ungheni.

Aceste denunțuri au fost înaintate parchetului de Ilfov, care le va cerceta.

em. gh.

In memoria regelui-erou Albert al Belgiei

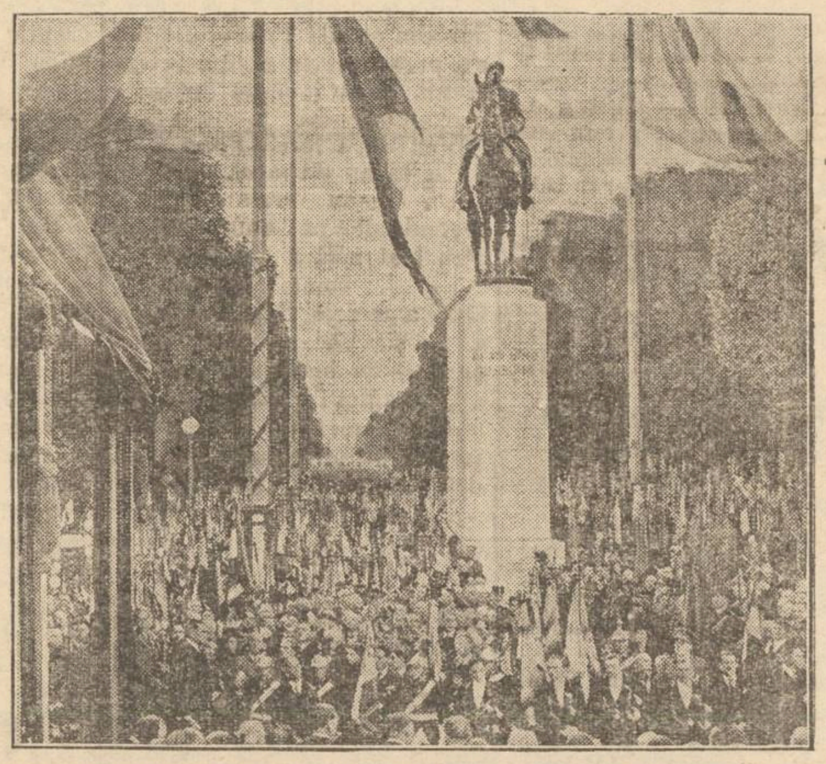

La Paris s'a dezvelit statuia marelui rege Albert I al Belgiei, în prezența familiei regale belgiene și a înalților demnitari francezi.

In clișeu, sus: statuia regelui Albert.

Jos: d. Lebrun președintele Franței și regele Leopold III al Belgiei, asistând la solemnitatea dezvelirei.

INFORMAȚIUNI

x Cu petiția înregistrată la No. 35,116 am sezisat ieri parchetul, cerînd să se facă investigații pentru descoperirea autorului afișelor mistificatoare lipite ieri pe străzi, prin uzurparea titlului „Opiniei".

Parchetul a dispus cercetări urgente.

x D. prof. N. Iorga a luat contact cu d. Rudolf Suțu, directorul muzeului Cuza-Vodă, căruia i-a dat delegație să intre în tratative cu familia pictorului Stahi, pentru a da o parte din picturile sale muzeului, urmând ca mai târziu, când vor permite mijloacele, să se trateze cumpărarea pânzelor marelui pictor ieșan.

x Doamna Aglaia Larion din com. Băiceni jud. Iași, a introdus la tribunalul local acțiune de divors contra soțului ei d. Lazăr Larion învățător, din aceiași comună.

x RADIO— Astă seară la ora 21.15 se va transmite de la sala Dalles-București, concertul violonistului *George Manoliu*—concetățeanul nostru, prof. la Conservatorul din Cernăuți, cu concursul orchestrei Radio, dirijată de d Alfred Alexandrescu.

la program: „Concert în Mi major de I. S. Bach; Ciaconna pentru vioară, solo de I. S. Bach; Sonata în La major pentru pian și vioară de Cesar Franck (pian: Alfred Alexandrescu) și Poem pentru vioară și orchestră de Ernest Chausson.

x O delegație a Blocului Pensionarilor, în frunte cu d. Victor Munteanu, președinte, s'a prezentat eri în audiență la d. primar C. Ionescu, căruia i-a cerut unele lămuriri în legătură cu cu terenul din Str. Ștefan cel Mare 10, pe care urmează a se construi un mare cămin al pensionarilor.

Vizita d-lui Rezident regal

la inspectoratul școlar

La inspectoratul școlar Iași al Ținutului Prut, dl. Rezident Regal M. Negruzzi, a făcut o vizită de lungă durată.

Sosit la orele 9 dim. Excelența Sa, a fost întâmpinat de d-nii inspectori generali M. Costăchescu dela inv. Secundar și Jenică Popescu dela inv. primar.

Excelența Sa a vizitat în special secția învăț. primar, condusă de dl. insp. general Popescu.

Aici se aflau convocați și toți revizorii noi numiți, dela revizoratele școlare din Ținut.

Dl. inspector g-ral Popescu a prezentat pe noii conducători ai nvățătorimii din Ținut.

Strângându-le călduros mina, d. Rezident a rămas mulțumit că a putut să-i cunoască deodată pe toți.

Dl. insp. g-ral Popescu a expus lucrările de detașări făcute de înaintașii d-sale, care au dat naștere astăzi la o mulțime de proteste și comentarii.

Au fost detașați învățători în special la cancelarii, peste numărul prevăzut de minister.

D. Rezident Regal, a cerut să se stabilească numărul învățătorilor necesari fiecărui revizorat șc. pentru lucrările sale de cancelarie.

— „Eu sunt alături de lege, și voi cere pedepsirea tuturor acelor ce nu o respecta — a spus d. general Negruzzi.

Iar acolo unde legea a fost calcată, voi interveni și voi face îndreptările necesare".

La insp. șc. nu vor rămâne de cât 8 detașate. Restul va pleca la posturile lor din județ.

Dl. Rezident Regal a însărcinat pe dl. insp. general Popescu să cerceteze situația fiecărui, să refere pe orice cerere înaintată Rezidenției, cu privire la inv. primar, situația reală și legală în care se găsește petețional.

Deasemenea să semnaleze toate detașările venite pe căi lăturalnice, dela minister, asupra cărora să se ceară revenire.

Alegerile dela comunitatea israelită din Vaslui

Vaslui. — Am arătat într'o corespondență anterioară, cum că în urma expirărei mandatu'ui vechii epitropii a comunității israelite din Vaslui, s'a fixat data de 23 Octombrie a. c. pentru alegerea unor noui epitropi. In conformitate cu dispozițiunile statutului comunității, s'au depus la biuroul electoral al comunitățai locale două liste de candidați. Lista No. 1 în frunte cu dl. dr. E. Aizicovici și lista No. 2 în frunte cu dl. I. D. Zucherman președintele vechii epitropii al cărui mandat a expirat.

Lista No. 1 neîntrunind condițiunile cerute de regulament a fost respinsă de biuroul electoral de sub președinția d-lui avocat Victor Ghertler fost ajutor de primar.

Dosarul acestor alegeri a fost trimis ministerului Cultelor spre a decide.

CALIX

P. S. Episcop al Armatei la Dorohoi

P. S. General Dr. Partenie Ciopron, episcopul armatei, sosește la Dorohoi în inspectarea canonică a garnizoanei, *Sâmbătă 22 Octombrie a. c.*

Faptul că Prea Sfinția Sa este unul din fiii Dorohoiului, că a fost ostaș în Regimentul 29 Infanterie și în timpul războiului mondial, a fost rănit în luptele dela Cașin - Oituz; precum și faptul că vine pentru prima dată ca episcop în inspectarea acestei garnizoane, determină pe dorohoeni să-i facă o impunătoare primire și o călduroasă manifestare de dragoste.

Prof. Tiberiu V.

x Muzeul Cuza Vodă *din str. Lăpușneanu, este deschis în fie care Joi și Duminecă după amiază, de la orele 2 p. m înainte.*

x Dl. G. Ciurea, inspector al muncii, continuă să funcționeze la Inspectoratul muncii din ținutul nostru.

Sinuciderea unui medic

Chișinău 19. — Autoritățile locale au fost informate despre impresionanta sinucidere a medicului primar de la spitalul de alienați Costiugeni, dr. Constantin Cizevschi. Numitul după ce a avut niște mosafiri, a ieșit cu soția la plimbare, iar peste puțin a pretextat că vrea să se ducă undeva și s'a dus singur acasă. S'a închis în dormitor și și-a administrat o injecție cu o doză puternică de morfină. Când a venit soția, l-a descoperit în stare de letargie.

Peste puțin timp a încetat din viață.

El a lăsat o scrisoare în care roagă să fie înmormântat în cimitirul spitalului Costiugeni. Autoritățile fac cercetări. Sinuciderea a produs o profundă impresie în tot Chișinăul.

Locuințe pentru meseriașii ieșeni

„Uniunea Camerelor de muncă" din București, a luat lăudabila inițiativă de a se construi locuințe-tip în toate orașele principale, pentru meseriași, așa cum s'a făcut în Capitală la locul zis „Vatra Luminoasă".

D. Virgil Molin președintele Uniunii, a trimis o adresă Camerei de muncă din localitate, în care întreabă că, dacă în orașul nostru se poate întreprinde o astfel de acțiune printre meseriașii care nu au locuințe și dacă se găsește loc pentru a se construi, arătând și o parte din condițiunile și modul de plată a acestor case tip.

De îndată ce la „Uniunea camerelor de muncă" din București se va aduna materialul necesar, în cursul acestei luni va avea loc o conferință cu toți președinții Camerelor de muncă din țară, pentru a se lua hotărâri, ca pentru primăvara anului 1939, să se și înceapă lucrările.

Cum camera de muncă circ. Iași, nu a lăsat niciodată să treacă neobservate asemenea lucruri de mare importanță pentru binele meseriașilor, a hotărât ca d. avocat Emil Ceicovschi, fost deputat și senator să ia contact cu d. general Ionescu primarul municipiului Iași, și să-i propună ca toate terenurile din strada Uzinei, care aparțin primăriei, actualmente ocupate de depozitele de cherestea, să fie date pentru a se construi locuințe tip, după cum am spus mai sus.

Strada Uzinei fiind aproape de gară și de centru, orașul nostru ar căpăta un aspect mult mai frumos, prin noile construcții.

Meseriașii ieșeni își pun toată nădejdea, că d. primar va studia această chestiune, fiind spre binele lor și înfrumusețarea Iașului.

Ștefan Damaschin

PIERDUT buletinul biroului populației Iași pe numele de Costache I. Jitaru str. Calea Galății No. 8.
Se declară nul.

PIERDUT buletinul biroului populației Iași No. 7033 | 921 pe numele Alex. Antonaș str. Țuțora de Nord 2.
Se declară nul.

Teatrul-Cinema Sidoli De azi până Duminică, în fiecare zi, matineu și seară — Reprezentații complecte de teatru și film — Compania „Trustul Veseliei" formată din 20 persoane va juca marele succes bucureștean
Dela MUNTE la MARE
Operetă-revistă în 2 acte. Text de N. Constantinescu și Nicolaide. Muzica de Ion Vasilescu.
In rolurile principale:
I. PIZONE, VICTOR MEDIUSOFF, N. RABEGA, ANGELA RUGESCU, FOLETTE RABEGA
și popularul diseur TITI BOTEZ care va lansa șlagărele muzicale ale zilei. — Jazz Muraciow. La pupitru: Paulman. — Decoruri speciale. — Rulează și filmele:
S'au întâlnit în miezul nopții
și Un pariu original
Spectacolele de teatru au loc: dela $5^1/_2$-$7^1/_4$ și ora 10

Accidentul din Str. Brăteanu

Un grav accident de tramvai s'a întâmplat pe Str. I. C. Brăteanu, în dreptul fabricei de sifoane „Forșt" unde căruțele staționează pe trotuar.

Vagonul de tramvai No. 18 ce venea dinspre farmacia „Koyak", condus de manipulantul cu No. 65, a dat peste lucrătorul Idelovici Calman din Str. Pantelimon No. 59, care tocmai eșea dela subsol având în brațe o ladă cu sifoane. In cădere, sticlele s'au spart producând victimei numeroase leziuni pe corp (două coaste și clavicula stânga fracturate).

A fost imediat transportat la spitalul Sf. Spiridon unde a rămas internat în clinica II chirurgicală.

Astăzi urmează ca d. dr. Hoffmann să-i facă radioscopia.

Dl. Th Gregorian șeful circulației, anchetează cazul.

Noii subrevizori școlari

din județele Ținutului Prut

Aseară d. Rezident Regal a procedat la numirea noilor subrevizori școlari în județele din Ținutul Prut.

Au fost numiți următorii.

La Rev. Școlar Iași

Corduneanu Const. gr. I dela Potângeni-Movileni Iași, Dumitriu Mihai gr. I dela No. 5 b. Iași, Simionescu Mihai gr. I dela Hârpășești-Popești Iași, Popa Vasile gr. I dela Bârnova Bucium, Florescu Const. gr. I dela Săvănești-Iași, Postolache Nec. gr. I dela Cetireni-Iași, Arhip Nec. gr. I dela No. 6 Iași—subrevizor șc. de cancelarie.

La Rev. Șc. Baia

Constantin Onofrei gr. I dela Fălticeni-Baia Subrevizor de cancelarie, Vasile Drăgușanu gr. I dela Șoimărești Baia, Alexandru Arșinel gr. I dela Guria-Baia, Gheorghe Lateș gr. I dela Fălticeni No. 3 Baia, Alexandru Bratu gr. I dela Lespezi.

La Rev. șc. Bacău

Nicolau Gh. gr. I dela șc. No. 1 b. Bacău, Mareș D-tru gr. I dela șc. Scorteni Bacău, Comanescu I. gr. I dela șc. Muntele-Mănești Bacău, Metrea N. gr. I dela șc. Părincea Bacă, Boca Victor gr. I dela șc. Bibirești-Traian Bacău, Manoliu V. gr. I dela șc. Pârjol Bacău, Florea Nic. gr. I dela șc. Halt-Săncești Bacău.

La Rev. șc. Bălți

Iftimescu P. gr. I dela șc. No. 3 b. Bălți, Sârbu C-tin gr. I dela Bumbăta Bălți, Nomolovon Ser. gr. I dela șc. No. 5 b. Bălți, Păgânu Petru gr. I dela șc. Râșcani b. Bălți, Delimorschi P. gr. I dela șc. Răcăria Bălți, Moraru V-le gr. I dela șc. Tiplești Bălți.

La Rev. șc. Botoșani

Cristea D. gr. I dela șc. Cucorăni Botoșani, Nistor Ion gr. I dela șc. Cristești Botoșani, Andriescu V. gr. I dela șc. No. 2 Sulița Botoșani, Costinescu gr. I dela șc. Albești Botoșani.

Rev. șc. Soroca

Cațulab I. gr. I dela șc. Bojoronca Soroca s. rev. cancelarie, Buga Gh. gr. I dela șc. No. 2 Soroca, Bădiu Gh. gr. I dela șc. Florești Soroca, Murafa Ion gr. I dela șc. No 2 Cotiugeni Mari-Soroca, Vacolov Gr. gr. I dela șc. Ciornița Soroca, Suveica D. gr. I dela șc. Calova-Soroca, Coșciuc P. gr. I dela șc. Nădușita-Soroca. Două posturi libere în care urmează a se numi inv. de gr. I.

Rev. șc. Roman

Ionescu Th. gr. I dela Sagna Roman, Lafter Gh. gr. I dela Spiridonești-Roman, Grigoraș C. gr. I dela V. Gh. Morțun Roman, Atudorei P gr. I dela Pașcani sub. rev. șc. de cancelarie.

Rev. șc. Neamț

Doronceanu V. gr. I șc. No. 6 băeți Neamț s. rev. de cancelarie, Frițescu D. gr. I dela șc. Tg. Neamț, Stamate Mihai gr. I dela șc. Tg. Neamț, Baciu Aurel gr. I dela Broșteni Neamț, Sumonom V. gr. I P. Neamț No. 66, Iliescu Ion gr. I dela șc. Borlești.

Rev. șc. Vaslui

Didilescu C. gr. I dela șc. Codăești-Vaslui, Averescu Grigore gr. I dela șc. Pungești-Vaslui, Țiglea Ion gr. I dela șc. Miclești-Vaslui, Cojan Grigore gr. I dela șc. Cânești Vaslui.

Toate aceste propuneri au fost făcute de d. Insp. general Popescu, dintre învățătorii cei mai destoinici, care n'au avut pedepse și care îndeplinesc condițiile deciziei ministeriale.

Numirile sunt făcute pe ziua de 15 Oct. a. c.

REP.

In veci nemângâiații:
Dr. A. Dascăl soț, Marcel fiu, D-ra Jenny Friedman—București soră, P. Friedman-Chișinău frate, M. Vainberg cu copii Chișinău, Doctor L. Schwartzman Chișinău, Israel Fraiberg avocat - Orhei veri; precum și toate familiile înrudite cu nemărginită durere anunță moartea timpurie a scumpei și bunei lor

Dr. Frima Friedman-Dascăl
Dentistă

decedată în vârstă de 42 ani după scurtă și grea suferință.
Inmormântarea va avea loc mâine Joi 20 Octombrie ora 2 d. a. — Cortegiul funebru va porni dela locuința defunctei str. Cuza Vodă 42 (vis-a-vis de Camera de Comerț).

Informațiuni

x *Aventuri colosale în cadrul ridicării imperiului american, redă „S'a născut un imperiu" cu Frances Dee și Joel Mc. Crea, azi la Scala.*

x Domnișoara Lupșa Eufrosina foasta elevă eminentă din promoția 35 a școalei de moașe din Iași, și absolventă a școalei de surori infirmiere pe lângă Spitalul Sf. Spiridon, actualmente soră în clinica Dr. Prof. Tănăsescu, a fost numită de Ministerul Sănătății ca primă supraveghetoare la Spitalul de chirurgie Regina Maria din Balcic.

x Laboratorul de analize medicale, chimice și microscopice Dr. Ratianu autorizat de Min. Săn. Publice, execută analize complecte de urină, spute, secrețiuni, etc. precum și orice analize ce interesează industria, comerțul și higiena alimentară. Iași, Cuza Vodă 83.

ULTIMA ORA

Noii complicaţii în afacerea Glavce-Unghenl

Moartea judecătorului Hâncu a fost provocată? Familia cere anchetă

Bucureşti 19.—In cursul zilei de eri au continuat la cabinetul 3 cercetările în afacerea Glavce-Unghenl.

Cu acest prilej s'a lansat mandat de arestare împotriva d-lui Fianu, director al Serviciului reformei agrare.

Eri a fost audiat dl. prof. univ. Vasile Iamandi de la Iaşi, apărătorul obştei Unghenl şi primul care a atras atenţia autorităţilor asupra fraudelor făcute cu moştenirea Glavce.

Dl. prof. Iamandi a arătat pe larg modul cum au decurs lucrurile.

Au fost ascultaţi apoi membrii familiei judecătorului Hâncu. Ei au declarat că judecătorul n'a avut nici un amestec în acest proces, deoarece nu l'a judecat el, ci a contribuit numai la fondul procesului.

Moştenitorii au cerut să se facă autopsia cadavrului, deoarece ei cred că moartea a fost provocată. Hâncu nu avea nici un motiv să se sinucidă.

Au mai fost audiaţi d-nii M. Paleologu, din consiliul superior al avocaturei statului şi av. Păunescu, secretarul consiliului.

Aseară la ora 9 au fost ascultaţi d-nii Gh. Linde, din ministerul de domenii şi Benone Zaharia, grefier la Curtea de Apel.

Astăzi urmează să sosească dosarul şi lotul de acuzaţi din Iaşi.

Tot pentru astăzi a fost citat dl. Gherman Pântea din Chişinău.

Se afirmă că sunt implicate şi mai multe persoane de vază din Iaşi.

Astfel că se aşteaptă întorsături de senzaţie în această afacere.

A fost destituit un ministru sovietic

Berlin 19 — Agenţia D. N. B. anunţă din Moscova că Ciurkin, comisarul poporului la educaţia publică, a fost destituit.

Motivul e incapacitate dovedită de a conduce departamentul.

Agenţia anunţă chiar că fostul demnitar ar fi fost arestat de G. P. U.

Nici o schimbare politică în Franţa

Paris 19.—Ştirea remanierei cabinetului, cât şi pretinsa intenţie a guvernului de a dizolva Camera, nu se bazează pe nimic concret.

Din punct de vedere intern şi extern, nu există nici un motiv pentru modificarea guvernului.

Cel mult, membrii guvernului ar examina posibilitatea colaborării cu unii specialişti în chestiuni economice şi financiare.

*

Ambasadorul Reichului la Paris a fost eri primit în audienţă de d-nii Daladier şi Bonnet.

Guvernul a cerut agrementul pentru transferarea la Berlin a d-lui Coulondre, actual ministru al Franţei la Moscova.

Inarmările aeriene

Paris 19.—Ziarul „L'intransigeant" anunţă că guvernul francez a destinat fondurile pentru construirea a 4000 avioane militare de prima linie, cu care va fi înzestrată aviaţia de război a Franţei.

Până în 6 luni vor fi gata 1748 avioane, restul urmând să fie soldate în 2 ani.

Cum decurg manevrele regale

Operaţiile din ziua II-a

Galaţi 19.—Astăzi s'a dat al doilea comunicat asupra operaţiilor din ziua de eri la manevrele regale.

Partida roşie care se află instalată pe cursul inferior al Prutului, a reuşit să treacă râul constituid un cap de pod. Apoi acţiunea a continuat pentru lărgirea capului de pod, trupele roşii avansând cu 15 km.,—având obiectivul Tecuci.

Elementele maintate ale partidei albastre au desfăşurat o vie activitate pentru împiedicarea înaintării adversarului, reuşind să întârzie această înaintare.

In acest timp, grosul trupelor albastre a organizat o poziţie de rezistenţă pe malurile râului Covurlui.

In tot timpul operaţiilor, a conlucrat şi aviaţia.

Activitatea a fost mai redusă în cursul dimineţii, din cauza ceţei; însă după amiază, aviaţia albastră a făcut recunoaşteri folositoare şi a bombardat cu succes capul de pod de la Prut.

Aviaţia roşie a făcut recunoaşteri şi a luat fotografii în spatele frontului albastru.

In acelaş timp s'a semnalat şi o activitate a forţelor maritime pe Dunăre, în regiunea Brăila-Galaţi-Reni.

A provocat uimirea tuturor exerciţiul făcut cu un pod nou de fer, care se poate monta peste Prut şi demonta în timp de record.

Ştiri metropolitane

Spargere la o băcănie în Strada Ciurchi

Astănoapte răufăcători, prin distrugerea uşei au pătruns în localul de băcănie al d-lui Gheorghe Codreanu din str. Ciurchi 98, de unde au furat produse C.A.M. în valoare de 3000 lei, 15 kr. zahăr, brânză, mezeluri, 4 poliţe semnate în alb, precum şi numeroase acte comerciale ce-au fost găsite în sertarul tejghelei. Se fac cercetări.

*

— Locuitorul Manau Teodor din strada Primăverii 50, s'a prezentat la poliţie reclamând, că astănoapte doi indivizi au pătruns în casă cu scopul de a fura. Fiind simţiţi hoţii au dispărut.

Dl. Manau arată că ar fi recunoscut pe unul din ei, s'au luat măsuri de urmărire.

— Dl. comisar ajutor N. Ciuceanu dela Biroul judiciar, a reuşit să aresteze cinci pungaşi de buzunare care par a fi şi autorii jafului de 30 mii lei comis în timpul Neuschotz, asupra d-lui Hulm Gold din Str. Şc. de Arte No. 2.

Dragoste nenorocită— Intr'o casă modestă pe strada Păcurari, locuia de mai multă vreme tânăra Maricica Mahu vânzătoare la coletăria Corso.

Aceasta fiind de o frumuseţe remarcabilă, era mereu asaltată de tineri cu fel de fel de propuneri. Insă ea la toţi le răspundea cu indiferenţă.

Dar iată că într'o bună zi un tânăr venit de curând la la Iaşi, a reuşit să intre în graţiile acestei tinere care plină de încredere, i-a cedat.

Dar într'o zi s'a prezentat la locuinţa ei din Păcurari o doamnă cu doi copii, arătând că este soţia legitimă a tânărului în cauză.

Din acea zi fata a căzut într'o stare de melancolie.

Eri la prânz, vecinii au fost atraşi de strigătele disperate ale acestei tinere, care-şi pierduse raţiunea.

A fost imediat transportată la spitalul de boli mintale Socola unde a rămas internată.

DEMOBILIZAREA IN GERMANIA

Londra 19.—Ziarele anunţă că Germania a început să retragă trupele masate la graniţa franceză.

Au fost retrase 17 regimente de infanterie motorizată din Saare. De asemenea s'a retras toată artileria de pe frontieră, rămânând numai unităţile obişnuite de 30.000 oameni.

Soldaţii mobilizaţi sunt trimişi acasă odată cu contingentele ce se eliberează.

Sinuciderea unui mare industriaş

Praga 19. Eri s'a sinucis marele industriaş evreu Oppenheiner, proprietarul fabricilor de ciocolată cu acelaş nume.

Oppenheiner e un industriaş cunoscut în toată Europa.

Nu se cunoaşte încă motivul sinuciderei.

Astăzi se reiau tratativele ungaro-cehoslovace

Graniţa va fi fixată pe baze etnice

Londra 19.— Ziarul „Daily Telegraph" anunţă din Budapesta că tratativele ungaro-cehoslovace vor fi reluate astăzi, printr'o întrevedere între d-nii Kania şi Chwalcovski, miniştrii de externe ai celor două ţări.

Acelaş ziar anunţă că d-nii Hitler şi Mussolini ar fi fixat următoarele baze pentru reînceperea tratativelor:

1) Criteriul determinării graniţelor etnografice să se facă pe baza recensământului din 1910.

2) Noile frontiere slovaco-ungare şi ruteano-ungare să fie fixate pe baze etnografice.

Potrivit acestor criterii, Ungaria ar urma să primească o regiune cu un milion de maghiari şi 100.000 slovaci.

Cercurile din Praga însă arată că în toată Cehoslovacia nu sunt decât 750.000 de maghiari.

Pentru rezolvirea acestei chestiuni nu se va recurge la plebiscit decât în ultima instanţă.

*

Praga 19.— S'a hotărât reluarea negocierilor slovaco-ungare.

Miniştrii slovaci Tisso şi Durbanschi pleacă la München pentru a lua contact cu conducătorii Reichului.

Alţi delegaţi slovaci vor pleca în Ungaria şi Jugoslavia.

*

Budapesta 19.—Ziarele de astăzi anunţă că negocierile dintre Ungaria şi Cehoslovacia au fost reluate pe cale diplomatică.

Şi e probabil ca ele să fie duse la bun sfârşit pe această cale.

*

Budapesta 19. — Cercurile politice afirmă că deschiderea parlamentului va suferi o nouă amânare.

Parlamentul nu va fi deschis până la rezolvirea situaţiei externe.

VIZITA IN ŢARA a ministrului de externe al Poloniei.--Audienţa la M.S. Regele

Bucureşti 19 — Contele Racinski, ambasadorul Poloniei la Bucureşti, a părăsit aseară capitala plecând spre frontieră, pentru a întâmpina pe dl. col. Beck, ministrul de externe al Poloniei, care soseşte astăzi în ţară la noi.

De asemenea au plecat în întâmpinarea distinsului oaspete d-nii ministru Petrescu-Comnen şi Creţeanu, director al afacerilor politice din ministerul de externe.

Ministrul nostru de externe îl va întâmpina pe dl. Beck la Mărăşeşti, de unde va lua trenul spre Galaţi

Dl. Beck vine însoţit de dl. R. Franasovici, ambasadorul nostru la Varşovia.

Dejunul va fi luat în tren, până la Galaţi.

D. Beck va pleca pe câmpul de manevre unde va fi primit în audienţă de M. S. Regele.

Astăseară, d. Victor Cădere Rezident Regal al ţinutului Dunărea va oferi un dejun intim în onoarea oaspetului.

D. Beck va părăsi Galaţii tot astăseară, plecând spre Varşovia.

După terminarea vizitei, se va da un comunicat.

Diferite ştiri

Accident de autobuz

Brăila 19. — Un grav accident s'a produs pe şoseaua Brăila-Viziru.

Un autobuz de pasageri s'a aprins în timpul mersului.

Au fost răniţe mai multe persoane, dintre care două în stare foarte gravă.

Condamnare

Bucureşti 19 — Curtea de Apel a condamnat eri la 15 zile închisoare pe redactorul Marinescu de la ziarul „Ordinea".

El a adus calomnii la adresa d-lui ing. Caranfil.

DEMISIE

Bucureşti 10.— Dl. C. Obiceanu, director al Soc. „Steaua Românească" a demisionat din acest post.

Demisia i-a fost primită.

SINUCIDERE

Arad 19.— O dramă sentimentală s'a produs în localitatea Grad ştea.

D-ra Constanţa Arnagostopol, în etate de 20 ani, fiica directorului Fabricei de tutun de acolo, s'a sinucis trăgându-şi un foc de revolver în cap.

Motivul actului disperat e o deziluzie sentimentală.

Cântăreţul teatru ui Alhambra
TITI BOTEZ
lansează şlagăre în — — —
Dela munte la mare
de Ion Vasilescu
dirijorul Alhambrei
De azi Mercuri la „SIDOLI"

DOCTOR
SOLO SCHREIFEL
SPECIALIST IN
BOLI DE PIELE, VENERICE, SIFILIS
Tratamentul precoce al sifilisului prin examenul ultra-microscopic
DIATERMIE
Raze ultra-Violete
Consultaţii şi tratamente
7—10 dim. şi 2—9 seara
Str. Anastasie Panu 70
Telefon 2101

DOCTOR
Elena Preda
Medic asistent al Spitalului Socola
BOALE NERVOASE ŞI ALE GLANDELOR CU SECREŢIUNI INTERNE
ANALIZE HORMONALE
Cons. 2—6 p. m.
Str. Vasile Conta 32

Informaţii

x Dl. dr. N. Lupu fost ministru, soseşte astăzi în Iaşi, unde va face câteva vizite.

x „OFICIUL PRESEI", care se deschide peste câteva zile în str. Lăpuşneanu (lângă Societatea de telefoane) va primi ziarele şi revistele străine direct dela marile agenţii din Paris, Londra, Berlin şi Roma.

Atât ziarele româneşti cât şi cele străine vor fi distribuite abonaţilor în primele ore ale dimineţii la domiciliu, de câtiva curieri ciclişti.

x Sf. Sinod a fost convocat pentru ziua de 1 Noembrie când se va proceda la desemnarea unui episcop pentru eparhia Maramureşului.

x Azi a încetat din viaţă la vârsta de 42 ani dentista Dr. Levental-Daseăl, soţia mediculuiieşan Dr. A. Dascăl.

x Duminecă, de ziua naşterei M. S. Regelui, cantorul Avram Zeilic a oficiat un serviciu religios la Sinagoga Spitalului Israelit. A asistat întreg corpul medical al Spitalului.

Tot Duminecă, s'a oficiat un Te-Deum pentru M. S. Regele la catedrala catolică din localitate.

Activitatea uzinelor Skoda

Praga 19. — Contrar diverselor svonuri, uzinele Skoda îşi continuă activitatea în mod normal.

x Fermecătoarea cântăreaţă Zarah Leander apare azi în „Premiere" la Scala.

x Pentru comenzi de BORVIZ DEBORSEC, adresaţi-vă reprezentantului societăţii, — Dl. Vasile Mândru, la cinematograful „Sidoli".

Cumpăr aur de dinţi, bijuterii. Vindeţi bine
Brătianu 82
Ceasornicar specializ. Paris

Azi la Scala
DOUA FILME CU ADEVARAT EXTRAORDINARE
Ultima şi senzaţionala descoperire a cinematografiei
ZARAH LEANDER
— în cea mai originală şi grandioasă revistă —
PREMIERE
cu Theo Lingen, Hörbiger, etc. odată cu cel mai senzaţional film de aventuri cu cowboy
S'a născut un imperiu
cu FRANCES DEE şi JOEL Mc. CREA
JURNALUL PARAMOUNT

ORA 12

Consiliu de miniştri la Londra

Londra 19—Astăzi se ţine un important consiliu de miniştri.

Dl. Chamberlain, care se afla în Scoţia a venit la Londra special pentru acest consiliu.

Ciocnire de avioane

Londra 19.—Două avioane militare s'au ciocnit în aer lângă Essex.

Sunt 6 morţi.

Atacuri aeriene la Valencia

Salamanca 19.—Aviaţia naţionalistă a bombardat numeroase obiective militare din provincia Valencia.

Au fost aruncate în aer depozitele de muniţiuni de la Denia.

Fraude la o cooperativă

Buzău 19.—Făcându-se un control la cooperativa „Cilibia" din judeţul nostru, s'au descoperit fraude de 1 milion lei.

Astă - seara
la ora 21.47 pleacă trenul cu
50% REDUCERE
— LA —
Bucureşti
Inapoierea Vinerea seara la 23 din Capitală

ANUL XXXIV No. 9469

ABONAMENTE:
Lei 350. . . . . pe un an
„ 180. . . . . „ 6 luni
„ 90. . . . . „ 3 luni
„ 35. . . . . „ 1 lună
„ 1500. . . Instituții publice

Atelierele tipografice „Opinia"
IAȘI STR. LAPUȘNEANU 37

1 LEU

OPINIA

Ziar popular cotidian

VINERI 21 OCTOMBRIE 1938

TELEFOANE
Redacția. . . . . No. 1298
Administrația . . . . . „ 1299
Serv. de noapte red. . . . „ 11.6

Redacția și Administrația
IAȘI STR. LAPUȘNEANU 37

Director C. R. GHIULEA

BIBLIOTECA UNIVERSITĂȚII

MANEVRELE REGALE

Încă din prima zi a operațiunilor, s'a putut observa pe câmpul de manevre, ținuta ostășească a trupelor și buna stare a echipamentului, materialelor și animalelor.

Populația civilă a cooperat de asemeni la aceste vaste exerciții, și orașul Galați a lăsat impresia perfectă că se află sub stare de război.

M. S. Regele însoțit de Măria Sa Marele Voevod Mihai, inspectează personal desfășurarea pe teren a temei.

Manevrele au loc anul acesta într'o regiune deosebit de importantă din punct de vedere istoric și strategic. Aici, în sud-estul Moldovei și sud vestul Basarabiei, s'au dat, în cursul istoriei noastre, lupte în care s'a desăvârșit arta militară a Românilor. La Vaslui, Ștefan cel Mare câștigă o mare victorie; iar în regiunea aceasta el s'a bătut cu polonezii, cu ungurii, cu muntenii. Pe aici au trecut spre Bulgaria trupele rusești, în 1877. Important punct de trecere, deci, și important nod de căi de comunicație.

În timpul marelui război, aci s'au dat marile lupte între armatele rusoromâne și armata germană.

Frontul pornea din Carpații moldovenești, pela Mâgura-Odobeștilor și Mărășești, spre Siret. Orașele Mărășești, Adjud, Tecuci și Galați, au jucat atunci un mare rol strategic.

În adevăr, în această regiune se află punctul de legătură între Muntenia, Moldova și Ardeal, prin văi e principale, pe unde se face și trecerea spre porturi și țările vecine.

Terenul variat se pretează unor admirabile exerciții de utilizare a acestui factor strategic.

Aviația și marina colaborează intens cu trupele de uscat; noul material se experimentează, verificându-se și instrucția oștirilor și a trupei, ca și eficacitatea pe câmpul de luptă a acestui material.

Manevrele realizează deci condițiile cele mai apropiate cu putință de ale războiului real; un admirabil exercițiu pentru comandanți și trupă.

ATENTATUL DELA SOFIA

După cum se știe, generalul Peef, șeful statului major al armatei bulgare, a fost asasinat pe stradă la Sofiei. Înmormântarea victimei s'a făcut cu onoruri deosebite (cum arată cliseu), în prezența Regelui Boris (în dreapta).

O SĂRBĂTOARE A SUFLETELOR

După aniversarea zilei de naștere a Suveranului

Ziua de naștere a Majestății Sale Regelui Carol II a fost un nou prilej de exteriorizare a dragostei unanime de care se bucură marele Suveran.

Departe de a comemora evenimentul prin gălăgioase manifestații, cetățenii au știut să imprime sărbătoririi ca mul festiv, care aduce reculegerea și înălțarea sufletelor. În toate lăcașurile de închinăciune din țară, în bisericile sfioase ale satelor în cine știe ce văgăuni, ca și în catedralele orașelor, aniversarea zilei de naștere a Majestății Sale Regelui Carol II, a avut loc în mijlocul rugăciunilor de mulțumire și a cântărilor religioase.

M. S. REGELE CAROL

Toți cetățenii au ținut să mulțumească Celui de Sus pentru norocul revărsat asupra țării de a avea Regele care-i trebue, Regele sufletului ei.

Armata fragedă a străjerilor, casi cealaltă armată — bărbătească și puteraică — omul dela oraș, ca și opincarul din inima satelor, — toți laolaltă, strânși într'un inel de neresfrânt, au ridicat spre cer cântecul de recunoștință al sufletelor lor.

Ziua de naștere a Suveranului a fost, astfel, un sărbătoresc prilej de ridicare deasupra celor pământești a cugetului fiecăruia. Fiecare cetățean a sărbătorit însăș rațiunea de a fi a țării; Regele, adică Monarhia, adică legătura tradițională și cea mai de temeiu între Neam și Dumnezeu.

Cuvintele rostite de d. ministru Gh. Ionescu-Sisești la postul nostru de radio, au subliniat și au reliefat rostul sărbătoririi.

„Un astfel de Suveran (a spus d-sa) a hotărât destinul pentru România, într'o epocă din cele mai critice ale istoriei omenirii.

„Prin El vorbesc veacurile de luptă și năzuințe; prin el vorbește conștiința întreagă a acestui Neam. Prin El vorbește instinctul de conservare a Națiunii.

„Prin El vorbește avântul de desvoltare al întregului popor El e deasupra luptelor, deasupra frământărilor, înconjurat de iubirea, de devotamentul de recunoștința întregii țări".

Și așa este...

Majestatea Sa Regele Carol II este nădejdea fiecăruia și scutul tuturor. Tot ceeace este mai curat în fiecare cetățean s'a îndreptat, cu prilejul zilei Sale de naștere, către marele Suveran.

Și ce poate fi mai frumos într'un popor, decât rugăciunile ridicate — drepte — spre ceruri, pentru a mulțumi Atotputernicului de darul cel mai frumos, pe care-l poate trimite unui Neam: un Suveran luminat, înțelegător și viteaz?...

Marșul japonez asupra Kantonului

Războiul din China a intrat într'o fază nouă și primejdioasă prin complicațiile pe care le poate provoca.

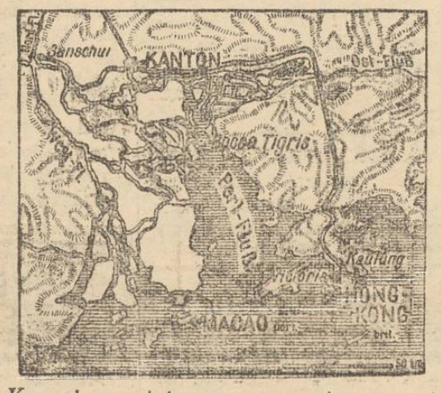

Japonezii au debarcat trupe în China de Sud și înaintează spre importantul centru Kanton (vezi harta). În acest fel, japonezii se apropie de Hong-Kongul englez, de Filipinele americane și chiar de Indo-china franceză. Dealtfel în însuși Kanton țările europene au mari interese economice, amenințate astăzi de niponi. Deaceia se observă o enervare anglo-americană împotriva planurilor Japoniei.

Panamaua Glavce-Ungheni

Care-i situația fostului ministru?

Ziarul „România", ocupându-se de afacerea Glavce-Ungheni, cere demascarea autorului moral, scriind textual:

„E vorba însă: cine a tolerat asemenea îndrăzneli demascate azi? Cine era ministrul de agricultură și domenii și cine era ministrul justiției, la 30 Iunie 1937, care nu s'au sesizat de pierderea unui proces din care se păgubeau aproape 50 milioane de lei?

„Nu zicem că acel ministru a fost părtașul de coțcării procedurale ale lui Berov, și nici că a împărțit „șperțul" cu Păscăluță și Turtureanu.

Dar acel ministru rămâne în fața ticăloșiei descoperite și care se întinde până la ușile cabinetului său ministerial, descoperit cu grava acuzație de autor moral, prin tolerarea și nesancționarea unor fapte petrecute sub ochii săi.

„Cine e acest autor moral? El trebue demascat, ca opinia publică să aibă deplina satisfacție a operii de purificare morală pe care a întreprins-o guvernul de azi".

*

Așa dar, există un fost ministru, care poartă răspunderea, cel puțin morală. Confratele „România" îl desemnează în așa fel, încât înțelege toată lumea despre cine-i vorba.

Îl cunoaștem cu toții. Și e firesc să așteptăm o lămurire a cazului. Sau își spun cuvântul autoritățile competinte, dacă într'adevăr e vorba de „autor moral"; sau își spune cuvântul persoana pusă în cauză, pentru a-și clarifica situația.

Panamaua aceasta a moșiei Ungheni va avea cel puțin darul — nădăjduim — să convingă opinia publică cum că s'a sfârșit definitiv cu regimul veros al politicianismului defunct.

Cehoslovacia din trecut și de astăzi

Conferința din Aula Universității a D-lui Prof. Andreescu

D-l. Prof. Andreescu a mărturisit de la începutul conferinței sale, că nu dorește să polemizeze cu nimeni în fața de controversata chestiune a dreptății cehoslovace sau germane, ci plasându-se pe plan istoric, va evidenția că fenomenul cehoslovac este o dovadă irefragabilă că „istoria se repetă" și că *„acest prezent care se pare că închide un viitor, e o urmare firească a situației centrale"* a Cehoslovaciei și a greșelelor pe care le-au comis de-a lungul timpului conducătorii.

Această margine de Imperiu Roman a fost necontenit frământată. Pe timpul când Celții și Boii ocupau Cehoslovacia de azi, strămoșul nostru Burebista fu deschizătorul de cale al popoarelor germanice spre răsărit prin intervenția sa de a aplana conflictul ce se iscase între cele două triburi.

Gândul lui ascuns era să colonizeze cu Daci aceste ținuturi, dar n'a reușit, deoare ce Marcomanii, Șlovii, Pomeronienii, în drumul lor spre Roma, le-au ocupat succesiv.

Către sfârșitul secolului V se instalară aici *Slovacii*, *Cehii* și *Moravii* pentru a duce o viață de trib sub directa dominație a lui Carol cel Mare. De atunci a început procesul de germanizare în massă. Regii celor trei triburi, animate uneori de sentimente naționale, n'au făcut decât să grăbească desnaționalizarea mai ales prin creștinizare. Cehii, Slovacii și Moravii s'au creștinat, dar s'au desnaționalizat.

Limba cultă este cea germană, iar regii nu sunt împuterniciți de Papa ci de către „Împăratul". Ei sunt simpli prinți germani.

Pentru scurt timp statul Bohem dobândește o mare întindere și putere sub Ferdinand de Habsburg care alătură aceleiaș regalități trei state: „Boemia, Austria și Ungaria. Dar dinastia habsburgică a executat o apăsare germană de cea mai mare intensitate asupra slabei rezistențe interioare a Slavilor.

Rectorul Universității din Praga, Hus, este ars pe rug pentru erezia sa, dar mai ales pentru propaganda lui antigermană.

Populația slavă scădea mereu, configurația etnică a Boemiei căpătând un colorit atât de german încât Iosif II putea proauța cu seninătate copilărească, că nu mai există slavi.

Dar pătura țărănească păstra limba și obiceiurile strămoșești. Câțiva învățați și o mare parte din intelectualii timpului, prin vorbă și scris, au creiat un curent puternic pan-slavist, alături de mișcarea spirituală a momentului, a popoarelor vecine, împotriva absolutismului habsburgic.

Vedeți dar că întâmplarea e jucat un mare rol în privința redresării acestui popor care ajunsese să fie aproape în întregime înghițit.

Nimeni n'a crezut în posibilitatea unui stat „cehoslovac". Războiul însă prezenta posibilități de câștig. Cehii și Slovacii au intrat în el fără gânduri prea mari. Dar la 18 Octombrie 1918 Consiliul Național cu sediul la Paris a proclamat independența subt

(Continuare în pagina 2-a)

Din toată lumea

Situația delicată

Aviatorul Dupont n'are noroc în proiectatul zbor transatlantic. Și-a ales ruta scurtă a Atlanticului de Sud, pe unde zborurile se fac frecvent; și tot n'a avut noroc. Odată și-a stricat avionul chiar la New-York în momentul pornirei. A doua oară l-a stricat la Miami, după un modest zbor deasupra pământului.

Sperăm, totuși, că va reuși cândva să întreprindă zborul proiectat.

Dar nu s'ar putea, oare, ca aceste încercări să fie organizate aici, în România, dela est spre vest?

Nu de alta, dar, să nu vadă americanii atâtea ezitări și eșecuri, într'o materie în care ei sânt deprinși cu performanțe strălucite!

§§§

Cum se poate face avere...

Secretarul unui avocat din New-York a lăsat de curând moștenitorilor o avere de câteva sute de mii de dolari, câștigată prin „râs". O simplă întâmplare este aci sursa averii.

In 1921, asistând la reprezentarea unei comedii proaste gata să cadă, omul nostru a salvat-o, transformând-o într'un mare succes, această grație râsului său sincer și comunicativ, cu care a reușit să electrizeze sala. De atunci, directorul de teatru din New-York îl invitau la toate premierele, și nu arareori, râsul său, devenit celebru, a contribuit în mare măsură la reușita reprezentației.

American veritabil, omul a știut să-și valorifice darul. Din onorariile grase primite și-a adunat cu timpul o avere frumoasă.

§§§

Clubul bărbaților neînțeleși

Dacă în Franța totul se termină cu un cântec, englezul începe prin a fonda un club. Mai înainte de-a deslănțui o campanie în favoarea soților nenorociți, s'a fondat la Londra clubul „Bărbaților neînțeleși". După părerea celor care au întemeiat această instituție generoasă: femeile au posibilitatea să se explice, în timp ce bărbații suferă în tăcere. Tăcerea aceasta a încetat de azi încolo: toți soții nefericiți vor putea veni la club, spre a împărtăși comitetului necazurile lor, și a primi sfaturi. Dar activitatea clubului nu se mărginește numai în aceea de a da sfaturi bărbaților neînțeleși: organizatorii sunt convinși că spre a-și duce la bun sfârșit misiunea, trebue să se adreseze soțiilor bărbaților neînțeleși. In consecință, au angajat o femee, care dă sfaturi consurorilor ei, dintre care cel mai însemnat este, fără îndoială acesta: „lăsați pe soțul dv. să câștige la bridge. Lucrul acesta îl va face fericit". Dupăcum se vede, cazul soților neînțeleși este cu nespus mai ușor de tratat, decât acel al femeilor neînțelese.

§§§

„Capsula timpului"

In America se pune la punct așa numită „capsulă a timpului" Este o torpilă, lungă de 7 picioare, care va conține probe din toate cotoarele civilizației noastre și care va fi îngropat la 50 de picioare adâncime în pământ, sub clădirea Westinghouse dela expoziția modială din New-York ce se deschide în 1939.

Acest instrument va trebui să ducă timpurilor viitoare, „mesagiul timpului nostru".

Metalul din care este construit învelișul este rezultatul a 5 ani de lucrări și se chiamă Capaley, un aliaj din cupru, crom și argint, combinate astfel ca să rezulte un metal mai tare ca oțelul.

„Capsula timpului" care a fost construită de un comitet de ingineri dela Westinghouse, cuprinde 7 secțiuni care conține tuburi de sticlă de mare rezistență unde aerul va fi introcuit printr'un gaz inert care va servi să protejeze obiectele închise în capsulă.

Printre dovezile civilizației noastre se vor găsi cărți și reviste reproduse în microfilme, precum și produse selecționate ale laboratoarelor și industriilor orașelor secolului al 20-lea

Cronica dramatică

Teatrul Național:

„BALTHAZAR"

Comedie în 3 acte de Leopold Marchand

Un rentier parizian, tip șters și sedentar, strâmtorat de greutățile materiale, este nevoit să se mute la țară la o proprietate a nevestei.

In complectare, adăugăm că nevasta era de-a doua, iar eroul avea doi copii, în pragul adolescenței: un băiat și o fată.

Totul ar fi mers normal în această onorabilă familie de burgheji, unde tatăl pescuește, mama face bucate, iar copiii se plictisesc, dacă n'ar apare o făptură din altă lume, cu o cu totul altă structură. E vorba de un domn Balthazar, mare financiar, putred de avut, geniu al combinațiilor de bursă, etc,

Tipul acesta în veșnică și febrilă mișcare, gen de miliardar american pornit de la vânzarea vaxului, irumpe în liniștitul trai al acelor cetățeni ca un lup în turma oilor.

Chiar intrarea e decorativă, prin acel accident de automobil, în care face praf ca pe nimic, superbul său „Hispano"

Balthazar își pune în cap să schimbe viața acestei familii, după felul său, ceia ce toți acceptă, seduși de mirajul milioanelor.

A fost destul însă ca un profesor de boli mintale, allat și el prin partea locului, să-l declare nebun pe marele financiar, pentruca toți să-l repudieze și să regrete ceia ce făcuseră din îmboldul său.

Realitatea dovedește că nebun e chiar profesorul, astfel că Balthazar poate fi socotit normal.

Supărat, el declară că renunță la orice planuri mari și îi lasă pe toți acolo unde sunt: nimic nu s'a schimbat.

Aducându-și însă aminte că autorul nu are un „happyend" se întoarce înapoi în scenă și-i pofțește pe toți la masă, lăsând astfel deschisă portița viitorului.

Pentru ce trebuia adusă povestea asta pe scena Națională, nu cred să poată justifica cineva.

(Continuare în pagina 2-a)

Teatrul „TRIANON" Astă-seară la 9½

— Marele Turneu al „Teatrului Nou" din București în frunte cu marii artiști —

SIDY THAL și ADOLF TEFNER

Se va juca marele succes al Capitalei — Piesa muzicală de Calmanovici

ABANDONATA

MONTARE FASTUOASA —DECORURI SPECIALE — La pupitru, maestrul Adrian

Biletele la casa teatrului „Trianon".

TESTA

La dureri de cap, dinți

Azi la Phoenix

dela ora 3 p. m.

Prețuri: **14, 10 și 5 lei**

Café-Metropol

cu LORETTA YOUNG
TIRONNE POWER
ADOLF MENJOU

Al doilea film,

Băetana

cu DANIELLE DARRIEUX

Complectare Jurnal sonor

Dr. Adrian Ștefănescu
Medic de Spital
Consultă pentru:
Boli interne și nervoase
METABOLISM BAZAL
Consult 4—6 p. m.
Str. Tăutu No. 2
Telefon 2269

DOCTOR
Elena Preda
Medic asistent al Spitalului Socola
BOALE NERVOASE ȘI ALE GLANDELOR CU SECREȚIUNI INTERNE
ANALIZE HORMONALE
Cons. 2—6 p. m.
Str. Vasile Conta 32

Dr. C. STRAT
Asistent Universitar
Medic al Casei Asig. Sociale
Consultă zilnic 2—5 p. m.
Boli Interne
Röntgen Diagnostic raze X
Str. LASCAR CATARGI 51
colț cu str. V. Conta

Dr. R. DAMSKER
Medic de Spital
BOLI INTERNE
plămâni, inimă, rinichi
Str. Ghica Vodă No. 32

x Pentru comenzi de BORVIZ DE BORSEC, adresați-vă reprezentantului societății, — Dl. Vasile Mândru, la cinematograful „Sicoli".

Impăratul Barbă - Roșie

In anul 1167, împăratul Frideric Barbă Roșie, în capul puternicei sale armate și înconjurat de principi și de nobili germani aleși, se îndrepta contra Romei. Voia să pună mâna pe Orașul-Etern, să demită pe Papă și să pună un anti-papă, să-l încoroneze împărat în biserica Sf. Petru.

Cu toate neajunsurile întâmpinate de predecesorii săi în lupta contra Italiei, el era totuși convins că nu va avea de suferit greutăți înfruntând pericolul frigurilor paludiene și învingând pe Papă și pe Romani. Insă el comise prin această o eroare fatală de care el și suita sa se căiră amar. Era în plină vară când Barbă-Roșie asedie Roma și tabăra sa se afla în mijlocul renumitelor mlaștini din cari ies miliarde de țânțari. Frigurile se iviră în curând în rândurile armatei, însă împăratul nu putu să dea lupta contra Papei căci acesta se refugiase către Miază-zi și, deci, momentul încoronării părea că se apropie din ce în ce. Atunci isbucni ca din senin epidemia. In decursul unei săptămâni muriră mii din oameni și un mare număr din prinții germani găsiră o moarte năprasnică din cauza miazmelor pestilențiale ale mlaștinelor. O panică de nedescris puse stăpânire pe toată lumea. Oare nu se arăta aci mâna răsbunătoare a lui Dumnezeu care pedepsește pe autorii ofenselor aduse Bisericii Sale?

Barbă-Roșie era învins, învins de o forță superioară și nu-i mai rămânea altceva decât să se retragă. El o porni către Nord, însă malaria îl urmărea și în fiecare zi lăsa în drum numeroși morți. Retragera se accelera din ce în ce până ce a devenit o adevărată fugă de această îngrozitoare boală contra căreia nu exista pe vremea aceia nici un remediu. Puternicul împărat Barbă-Roșie era învins de micul țânțar al malariei (anofele ul), care-i răpea încoronarea, nobilii și armata. Barbă-Roșie nu poseda, într'adevăr, singurul remediu în stare de a învinge paludismul, adică chinina care a fost descoperită cinci secole mai târziu.

De trei secole, chinina este produsul natural constituind remediul sigur contra frigurilor paludiene cu urmări mortale. Comisa Paludismului de pe lângă Societatea Națiunilor, care se ocupă exclusiv cu problemele puse de această boală, recomandă ca preventiv—o doză de 400 miligrame de chinină pe zi în tot timpul sezonului frigurilor. Pentru tratamentul boalei însăși —se ia 1—1,30 grame pe zi timp de 5—7 zile. Nu se face un tratament suplimentar, dar în caz de recidivă, se procedează în acelaș mod.

No. 28

Directiunea Seminarului „Veniamin Costache" Iași
No. 760 15 Oct. 1938
ÎNȘTIINȚARE

Se aduce la cunoștința celor interesați că la Seminarul „Veniamin Costache" Iași, str Lozonschi Nr. 9, se primesc oferte închise pentru aprovizionarea internatului școlii, pe 1938 | 1939, cu articole alimentare: pâine, carne, coloniale și zarzavaturi. Ofertele se primesc numai până la 26 Octombrie 1938.

Director, *Preot I. Negoiță*

SE CAUTA FREULEIN la un copil de 6 ani să cunoască și germana. A se adresa Lozonschi 28 la fabrica de Mobile.

RADIO-PHILIPS în stare bună de vânzare de ocazie. Str. Sărăriei 116.

DE INCHIRIAT două apartamente câte trei odăi cu atenansele, str. Mârzescu 7 etaj. A se adresa Bodega Marcu pentru Blum.

CAMERA MOBILATA de închiriat, confort, lumină electrică, cuvetă, teracotă, intrare separată, acces baie, în str. Bărboi 6.

Informațiuni

x *Aventuri colosale în cadrul ridicării imperiului american, redă „S'a născut un imperiu" cu Frances Dee și Joel Mc. Crea, azi la Scala.*

x DR. GH. COSTIN medic radiolog consultă zilnic dela orele 3—5 p. m. în str. Petru Rareș No. 9. Telefon 1372.

x **Dr. M. Segal** *medic de spital*, **mutat** *în str. Cuza Vodă No. 83(Palatul Braustein), consultă și operează boli de* **nas, gât și urechi** *între 8-10 a. m. și 3-6 p. m. Telefon 1767.*

x **A fi frumoasă și atrăgătoare** este problema ce rezolvă **Crema Miraculoasă.** Această minunată cremă distruge petele și coșurile de pe obraz, albește și catifelează pielea dându-i un parfum delicios. Depozit Farmacia Dr. Ratianu Str. Cuza Vodă 83.

x Unele cârciumi și restaurante servesc clienților diferite ape drept „Borviz de Borsec".

Rugăm onoratul public să nu se lase indus în eroare și să pretindă—atunci când cere Borviz — ca dopul să fie neperforat, pe el să fie scris „Borsec" iar staniolul intact.

Pentru orice neregulă stăruim să avizați spre a ne adresa Justiției. Vasile Gh. Mândru, Reprezentantul societății „Borsec".

Călătorii eftine — și — comode

IAȘI -- BUCUREȘTI

dus și întors

50% REDUCERE

cu plecarea *Sâmbătă ora 21.47*
și înapoierea *Marți seara ora 23* din Capitală

—LOCURI LIMITATE—

Inscrieri și informațiuni la

WAGONS - LITS // COOK

Iași Piața Unirei 1

Incă 10 zile continuă lichidarea complectă A MAGAZINULUI DE INCĂLȚĂMINTE

„TEGRA"

STR. CUZA VODĂ 69

Profitați de ocazie și cumpărați cu reducere până la 50%

Cehoslovacia din trecut și de astăzi

(Continuarea din pagina 1-a)

conducerea lui Thomas Massaryk.

Marea greșală care s'a făcut atunci, și ale cărei consecințe le suferă Cehoslovacia de azi a fost ca la delimitarea fronterilor noului stat nu s'a ținut seamă de Principiul Naționalităților, ci de principii strategice. Sudeții au fost încadrați militaricește, iar la sud puterile aliate au executat o delimitare provizorie spre Ungaria.

Acordul dela Muenchen a găsit o Cehoslovacie cu 14 mil. de locuitori din care 9 mil. de Cehi și Slovaci, 3 mil. de Germani, 620 mii Unguri, 81 mii Polonezi, iar restul alte minorități. Aceste minorități erau reprezentate în administrație și în toate posturile de conducere ale statului. Statutul minorităților, bun până mai deunăzi, nu mai este bun. Criza din zilele noastre venea cu pași mari.

Dacă declarația dela 24 Aprilie avea o justificare prin revendicarea *autonomiei* Sudeților; apoi cea dela începutul lunei Octombrie era cu totul alta, punând în mișcare toate statele răspunzătoare de pacea lumii: *alipirea la Germania.*

Dela Aprilie încoace s'au făcut planuri peste planuri și discuții interminabile care n'au avut altă menire decât câștigarea de timp pentru punerea la punct a înarmărei germane.

La Muenchen a avut loc inevitabila desmembrare, cu consecințele ei desastruoase pentru Cehoslovacia.

Țările care au pescuit în apa tulbure, Polonia și Ungaria, nu s'au ales cu mare lucru. Germania în schimb a luat mai mult decât i se cuvenea.

Industria cehoslovacă s'a dus cu toate instalațiile și materiile sale prime. Cehoslovacia nu mai este țara stațiunilor balneare(?) materice; ea a rămas o simplă țară agricolă, în mari dificultăți economice. Bugetul nu va mai putea suporta cheltuelile regulate.

Cine va căuta vinovați în această chestiune, nu-i va găsi. Intregul popor cehoslovac ispășește azi greșalele istorice. Poporul german a știut să aleagă momentele, iar d. Hitler a știut să *amenințe* și s'au găsit oameni slabi care s'au lăsat intimidați.

Pentru noi e o lecție minunată; îndrăsneala și voința sunt arma cu care se câștigă victorii, căci pacea nu se menține prin negocieri ci prin solidaritate națională și prin rezistență interioară puternică.

Sufletul sclav și expansionismul german, — iată două forțe complect inegale.

Statul cehoslovac ar fi putut fi apărat împotriva *armatei germane*; dar împotriva *sclavilor* din granițile sale, n'a putut fi apărat. Și cine avea cea mai frumoasă armată din Europa? Numai că armata Cehoslovaciei s'a dovedit a fi o admirabilă armată „de pace".

A. OSOIANU

Aula Universității

Duminică 23 Oct. ora 11 dim. *Dl. Prof. Aug. Scriban* va conferenția despre: „Marii poligloți ai lumii și limbile internaționale".

*

Colaboratorii „Meșeceului" care voesc să ia parte la Extensia culturală de pe ruta: Iași-P. Neamț-M. Ciuc-Grigoriu-Brașov-Cluj -Cernăuți-Iași, să se înscrie din timp.

Plecarea la 1 Noembrie.

Pentru căminul pensionarilor

O delegație de pensionari, formată din d-nii V. Munteanu, Gane, Bonciu și col. Adam s'a prezentat în audiență d-lui general C. Ionescu, primarul orașului, cerând scoaterea la licitație a imobilului ce se află pe terenul Blocului pensionarilor, din str. Ștefan cel Mare.

Precum se știe acest imobil urmează să fie dărâmat.

Blocul ar vrea să utilizeze materialul acestei clădiri, care aparține Primăriei. De aceia ar lua în licitație dărâmarea clădirei.

Dl. general Ionescu a arătat deosebită bunăvoință față de doleanțele pensionarilor, promițând să le satisfacă.

Știri bisericești

O nouă parohie la Iași

De curând a fost transferat în orașul Iași preotul institutor Resmeriță din județul Neamț, încredințându-i-se slujbele la biserica Sf. Ilie din str. Alecsandri.

Părintele Resmeriță a alcătuit un program ales pentru slujbe și predici. Sf. Sa a decis și organizarea unui cor format din elemente de la conservator.

Solemnități religioase în jud. Neamț

Zilele acestea au fost în Iași dl. Leon Mrejeriu și P. C. Arhim. Ghenadie Caraza conducătorii Soc. „Albina" din jud. Neamț care au invitat pe I. P. S. Mitropolit Nicodim la solemnitatea târnosirii bisericii din Tarcău-Neamț,—locaș de închinăciune înălțat de Societatea „Albina".

Chiriarhul Moldovei a promis că va participa la această solemnitate împreună cu P. C. Vicar Valerie și corul metropolitan.

Solemnitatea are loc la 30 Oct.

Sărbătorirea P. C. Ghervasie Crețu

Vineri, de Sf. Paraschiva, a fost ziua onomastică a P. C. Ghervasie Crețu Marele Eclisiarh al Mitropoliei.

Personalul clerical al catedralei l'a sărbătorit printr'o masă la trapeză.

Părintele Ghervasie este un slujitor vechi al Mitropoliei care s'a evidențiat printr'o activitate demnă și cinstită.

La urările de îndelungată viață rostite de slujitorii Catedralei care l'au sărbătorit pe P. C. Ghervasie, ne asociem și noi cu toată căldura.

SP.

x *Muzeul Cuza Vodă din str. Lăpușneanu, este deschis în fie care Joi și Duminecă după amiază, dela orele 2 p. m. înainte.*

Modificări în legea timbrelor de aviație
In atenția d-lor Comercianți și Industriași

Se aduce la cunoștința tuturor comercianților, industriașilor și celor vizați prin textele modificatoare a legei timbrului de aviație, dispozițiunile mai jos prevăzute cari au intrat în vigoare pe data publicărei legei Mon. Oficial No. 238 din 13 Oct. 1938, a căror nerespectare atrage sancțiunile legale:

In art. 9 al. d — se prevede obligația pentru comercianți și industriași de a pretinde eliberare de facturi dela cei obligați a emite facturi, la procurarea mărfurilor; nerespectarea acestei obligațiuni cât și faptul de a nu păstra facturile și actele justificative timp de 2 ani dela emiterea lor, constitue o nouă contravenție, sancționată de art. 15 al. 2 cu amendă dela 2000-20.000 și incincitul timbrului neaplicat.

Conform cap. VII par. 4 — pentru facturi cu începere de la 13 Octombrie 1938, se aplică 3 la mie, impunându-se obligativitatea emiterii lor pentru orice vânzări, lucrări, transporturi, aprovizionări sau furnituri de orice valoare intervenite între comercianți, între industriași și comercianți sau între aceștia și autoritățile publice.

Deasemenea comercianții și industriașii sunt obligați a emite facturi la particulari, când valoarea ... ori mare de 5000 lei.

Cei ce n'au emis facturile obligatorii impuse de lege și cei ce nu vor fi aplicat sau anulat timbrul după modalitățile arătate, sau vor fi aplicat un timbru insuficient, se vor pedepsi cu amendă fixă de 2000 lei, plus o amendă egală cu încincitul timbrului datorat.

Se vor considera solidari și se vor aplica sancțiunile prevăzute în art. 15 și cap. VII, celor vizați prin aliniatele a. b. c. de sub art. 15

Astfel vor fi sancționați și urmăriți pentru un act juridic netimbrat sau insuficient timbrat, atât emitentul lui cât și primitorul actului, sau toți cei între care s'a încheiat un raport juridic netaxat sau insuficient taxat, pedeapsa fiind amenda fixă de 2000 lei plus o amendă egală cu încincitul timbrului datorat.

x D. primar C. Ionescu a dat eri o decizie prin care se prelungește încă pe o lună serviciul de supraveghetor, conductor și verificator al lucrărilor edilitare în curs de executare, al d-lui ing. Andriescu-Cale.

x In cadrul ciclului de conferințe ce se țin la Camera de Muncă, Duminica va conferenția d. dr. C. Bulău medic șef al Asigurărilor Sociale despre „Igiena Muncei și prevenirea accidentelor".

„BALTHAZAR"

(Continuare din pagina 1-a)

Ar fi o scuză dacă textul d-lui Marchand ar spumega de spirit—fie chiar cel de causerie pariziană—sau dacă s'ar prilejui cine știe ce creație, cum a fost aceia d-lui Iancovescu bună oară.

După cum se prezintă însă lucrurile, noroc de colaborarea actorilor cu dl. autor, căci altfel nici n'ar zimbi spectatorii.

*

Mai întâi că piesa are multe stângăcii de construcție.

Astfel dacă cităm numai câteva:

Actul I e complect inutil și s'ar putea reduce la o scenă. Prezentarea eroilor nu cerea coscogeamite act de vorbă goală și acțiune stearpă, care nu aduce nimic în ansamblul piesei. Inutilitatea o arată și sfârșitul de act, marcat prin prezentarea dintre Balthazar și cumnatul lui Filip.

Judecând după importanța care se dă acestei strângeri de mână, spectatorul se așteaptă ca marinarul acesta cu mască stranie de lup de mare, să aibă cine știe ce rol în desfășurarea acțiunei.

In realitate el n'are nici o treabă și este complect inutil, ca și primul act al piesei.

Autorul l'a adus probabil în acțiune mai mult de dragul bărbii, în adevăr impozantă.

Ceilalți eroi sunt anume vestejiți, spre a contrasta cu dinamismul și virilitatea lui Balthazar—... ca și cu teama lor de acest pretins nebun.

Subiectul acesta se putea întoarce și complica în zeci de feluri.

In ultimul act îți face impresia că și autorul a ezitat pe care drum să apuce și cum s'o termine mai onorabil.

De asemenea oscilează între intenția de șarjă și realism strict.

*

Lotul nostru de actori ai premierei de Marți seara ar fi putut servi o cauză mai bună.

S'au străduit ei să scoată ceva din textul autorului, au aruncat d-nii *Miluță Gheorghiu* și *N. Meicu* ceva „cârlige" dar sala s'a lăsat cu greu convinsă.

A indispus-o mai ales primul act.

S'a observat la spectacol lipsa unei mâini ferme la direcția de scenă, din care cauză a avut de suferit unitatea de ansamblu.

A fost cum s'ar zice, fiecare pe cont propriu.

Toți însă s'au achitat onorabil de misiune.

Cuplul *Miluță Gheorghiu-Margareta Baciu* a lăsat de astădată orice giumbușlucuri și a jucat sobru, în linia rolului. A surprins mult și a plăcut mai ales jocul d-nei Margareta Baciu, cu nuanțe bine studiate și comportare veridică.

Dl. Miluță Gheorghiu a adus în scenă mult dinamism umplând golurile lăsate de rol.

Dl. *N. Meicu* a depus eforturi deosebite pentru a justifica titlul de comedie al premierei, dovedindu-se acelaș actor de bogate resurse și humor sănătos.

O creație deosebită a făcut d. *I. Lascar* în profesorul nebun.

Rolul său de acum ni l-a amintit pe cel admirabil Lutz din „Heidelbergul de altădată".

Jucând cumpănit, în gesturi și mimică studiate, dl. Lascar a impresionat prin modul cum a pătruns rolul și s'a arătat un talent ce merită scos în lumină.

D-na *Nely Popescu* a fost și de astă dată în nota rolului, prezentând o fetiță îndrăgostită de teatru.

D-sa își găsește cu fiecare rol nou făgașul realizărilor rodnice, justificând speranțele puse la debut.

O mască interesantă și joc adecvat ei, a adus d. *C. Sava* actor cu rutină.

In Roger — Dl. *Anton Demetrescu* a adus joc sincer și convingător.

S'a cunoscut străduința unui actor cu mult fond, spre a scoate ceva din rol.

De asemenea e meritorie realizare d-lui *D. Hagiac*, în autorul dramatic și amorez de ocazie.

Din rest, plăcuta apariție, d-lui *R. Ionașcu* în primarul satului, și o surpriză d-na *Silvia Ionașcu* în slujnica bretonă, pierdută în drotul fustelor și'n papuci.

Decorurile d-lui Kiriacoff interesante și frumoase ca de obiceiu.

Sala sub normal și foarte rezervată.

Avea și scuză, dată fiind creația d-lui Marchand, care deși o fi făcut poate serie la Paris, în capitala Moldovei a ajuns așa cum este.

AUREL LEON

CITIȚI „OPINIA"

Teatrul Trianon—Mercuri 26 Oct. ct. ora 9 seara
conferențiază
VLADIMIR JABOTINSKY
Biletele la Ceasornicăria Maiman, P. Unirei și Librăria Națională, Lăpușneanu

Lucrările de pavare

De câteva zile, strada Ștefan cel Mare a fost dată circulației, pe toată porțiunea dintre Piața Cuza-Vodă și Palatul de Justiție.

Actualmente urmează a se repara parte din Piața Cuza-Vodă, cum și trecerea Str. Săulescu în Ștefan cel Mare, până în dreptul magazinului Kahane, și unde urmează a se amenaja un depozit de benzină al societății „Distribuția".

*

Strada Gh. Mârzescu se află în reparație de câteva zile și se crede că până Sâmbătă va fi refăcută până în dreptul străzii Căpt. Păun, care deasemenea se află în curs de pavare.

După refacerea ambelor artere de circulație din jurul Teatrului Național, se va proceda la pavarea Pieții Miron Costin.

Imobile scoase în vânzare de fisc

Termen la 24 Octombrie 1938

Sofia Zalțberg imobil situat în Iași str. A. Panu Nr. 66 Sofia Birimberg imobil situat în Iași str. Vovidenie No. 8, Otilia Vlaicu imobil situat com. Cotnari, S. Schveigher imobil situat Iași str. B-dul Ferdinand 23.

Termen la 27 Oct. 1938

Profira Eduard imobil situat în Iași str. Șipotel No. 8, Itic Godell imobil situat în Iași str. Palat No. 15.

Termen la 31 Oct. 1938

Tanase Schirea imobil situat în Iași str. Macedoniei 9, Samoil Saimsohn imobil situat în Iași str. Bădărău 25, Daniel Moscovici imobil situat în str. Aurel Vlaicu 3, H. Șloimovici imobil situat în Iași str. Socola 79, Emanoil Serghian imobil situat în str. Vasile Lupu 48, I, Gr. Popescu imobil situat în Iași str. Păcurari 175, Arsene Mihailescu imobil situat com. Scobinți jud. Iași.

A fost închisă Str. Universității vechi

Blocul sanitar în jurul Spiridoniei

Ministerul sănătății cumpărând imobilul Velicu din str. Universității, s'a decis închiderea acestei străzi, pe porțiunea dintre Episcopia Sf. Spiridon și Spitalul Izolarea.

De ieri s'a închis această stradă, începându-se construirea zidului care leagă cele două instituții, astfel că Episcopia va face bloc cu Izolarea și Profilaxia tuberculozei.

S'a realizat în acest chip un bloc spitalicesc în această parte a orașului.

Dar se dăunează mult circulației, deoarece s'au închis până acum două străzi: Suhupanu și Universității.

În fața zidului ce se ridică, ieșenii scapă un oftat de regret nostalgic: s'a dus și str. Universității, în liniștea și umbra căreia întârziau până acum îndrăgostiții, protejați de pletele parfumate ale liliacului revărsat peste gard...

La primărie se discută prețul pâinii

Aseară s'a întrunit la Primărie comisiunea lunară pentru fixarea prețului la pâine. Ședința a fost prezidată de d. primar C. Ionescu, asistat de d. Gr. A. Carp, directorul administrativ al Municipiului.

Au mai luat parte d-nii: Gr. Prolir, directorul morii „Dacia", Fruchtman, Titus Alexandrescu, Ion Fotea, reprezentantul Camerei de Comerț, George Chiuca, etc.

Reprezentantul brutarilor a cerut majorarea prețului la pâine, afirmând că la prețurile actuale ei pierd.

Din partea morarilor, d. Gh. Prolir a declarat că nu pot vinde mai ieftin făina, deoarece și ei plătesc grâul scump, inclusiv taxele și impozitele la care sunt impuși.

D. Titus Alexandrescu, din partea consumatorilor, a declarat că-i de acord cu măsurile ce le va lua Primăria.

S'au studiat apoi diferite ordonanțe ale mai multor orașe din țară, după care ședința s'a amânat pentru Vineri, când probabil se va lua o hotărâre definitivă.

Meetingul de aviație

va avea loc în ziua de 23 Octombrie

Pentru a se da posibilitatea tuturor cetățenilor să ia parte la meetingul de aviație și la botezul Avionului „Iași", în urma demersurilor făcute de către Filiala A. R. P. A. Iași la Centrala A. R. P. A. București, s'a putut obține ca această manifestare aviatică să aibă loc Duminică 23 Octombrie 1938 în loc de 26 Octombrie a. c.

S'a luat această măsură și s'a stăruit în această direcție, deoarece în ziua de 26 Octombrie 1938, deși e sărbătoare legală, magazinele și mai toate interprinderile lucrează.

Filiala A. R. P. A. Iași roagă pe toți cetățenii orașului să ia parte în număr cât mai mare.

Autoritățile și școlile unde s'au dat bilete pentru plasare, sunt rugate a preda costul lor la sediul Filialei, care se găsește la Corpul 4 Armată.

Sprijiniți și întăriți aripele român ști.

Stiri judiciare

Curtea criminală își începe activitatea în ziua de 31 Octombrie când au și fost puse pe rol procese pentru judecare.

Dl. I. N. Pogonat președintele Curței Criminale, a hotărât că începând din ziua de 25 Octombrie să se ia la grefa curței înfrogatorii tuturor criminalilor, după care li se vor fixa termene de judecarea proceselor.

*

Proces de daune.—D. Ioan V. Popescu din str. Trei Ierarchi 2, a acționat în judecată pentru daune Societatea Apelor și Primăria Municipiului, pentrucă spărgându-se conducta, apa s'a infiltrat sub imobilul său, cauzându-i daune.

*

Nerespectare de contract—Banca de Credit Român a acționat în judecată pentru daune, Societatea Creditul Urban și pe comerciantul Huna Leventul din Bălți, cerând suma de 200 mii lei, rezultată din nerespectarea unui contract.

*

Afacere bănească.—S. A. R. A. V. I., din București a acționat în judecată la tribunalul local pe d. Gh. Băiatu, plotonier major pensionar, din Aleia Grigore Ghica, pentru a fi decăzut din legea de conversiune, deoarece nu a plătit ratele.

*

Pensie alimentară.—Doamna Maria I. Cicoveanu din str. Bucium 9, a cerut tribunalului local a se intiința cu proprie pe salarul soțului ei, d. Ioan Cicoveanu funcționar la atelierele c. f. r. Nicolina, pentru plata pensiei alimentare.

Dispensarul muncitoresc

din cartierele Nicolina—Socola

Zilele acestea își începe activitatea al doilea dispensar muncitoresc din cartierul Socola-Nicolina.

Deoarece, construirei unui local propriu, necesită timp, s'a hotărât închirierea a unui local, unde se va amenaja dispensarul.

Acest dispensar care îndeplinește o veche doleanță a muncitorimei ieșene, va poseda o farmacie proprie cu personal format din două farmaciste și o laborantă.

Deasemenea vor fi angajați 6 medici cari vor consulta pentru medicină internă, chirurgie generală, boli de copii, boli genito-urinare și sifilis, dentistică și ginecologie; iar pentru o funcționare mai bună, se vor angaja 4 moașe și 2 interni.

Pentru înzestrarea farmaciei și serviciilor medicale cu mobilierul și instrumentarul necesar, este nevoie de cîrca 300 mii lei.

Deasemenea salariile personalului și chiria imobilului până la 1 Aprilie 1939 care cifrează la suma de aproape 100 mii lei.

Cum casa locală nu are toate fondurile necesare, au plecat aseară la București d-nii Th. Gheorghiu președintele Casei și medic șef dr. C. Bulău, pentru a obține parte din fondurile necesare deschiderei acestui dispensar.

O AGRESIUNE

Dl. Const. Botez pensionar, domiciliat în Iași Str. Ion Creangă 56, a reclamat parchetului că, într'una din seriile trecute, a fost atacat în fața casei de către d. Gr. Hagiu din aceiaș stradă. Acesta, însoțit de alte persoane, a lovit grav pe d. Botez cu un box în cap. Deasemenea a lovit pe d-na Botez care venise în ajutorul soțului.

Victimele au fost examinate de medicul-legist, care a constatat urmele loviturilor.

Parchetul a însărcinat Comisia V polițienească cu cercetarea cazului.

DE INCHIRIAT apartament 4 camere, atenanse, instalații moderne. I. G. Duca 6.

Este un gaz nobil foarte rar. Într'un milion de litri de aer se găsește numai un litru de Krypton. Cu acest gaz prețios sunt umplute noile becuri TUNGSRAM-KRYPTON, mulțumită căruia ele dau o lumină intensivă alb-strălucitoare, pe lângă o economie în serviciu până la 40%.

Lumina nouă
Tungsram
KRYPTON

Mare atracție mondială **OMUL - PASARE**
prezintă 25 gigantice salturi mortale pe un fir de cablu suspendat în aer la o înălțime amețitoare
ALEXANDER
Cunoscutul artist șburător și echilibrist cu renume mondial, este singurul acrobat ciclist și dansator pe sârmă, fără balansoier, în întreaga lume
INSTALAT IN PIAȚA HALEI
Ultimile 4 zile - Începutul la ora 8 seara

INFORMAȚII

x **Felicitări pentru Suveran.**—D. Th. Gheorghiu președintele Casei asigurărilor Sociale, a expediat M. S. Regelui, cu ocazia aniversărei, următoarea telegramă:

„Consiliul de administrație și personalul casei, transmit Majestății Voastre respectuoase urări de fericire și viață îndelungată, spre binele și propășirea țărei".

x In urma ordinului Ministerului Educației Naționale, d. prof. Vasile Mărăscu a fost reintegrat la Școala Normală de băeți „Vasile Lupu".

x **De la Comunitatea israelită.**—Eri a fost convocată Reprezentanța Comunității Evreilor din localitate. La ordinea de zi: votarea bugetului.

In ceiace privește data adunărei generale, ea a fost fixată pentru zilele de 29 și 30 Oct. a.c. In cazul când la data de mai sus nu se va întruni în număr, adunarea generală va avea loc în zilele de 5 și 7 Noembrie a. c.

x Ministerul Sănătății a dispus închiderea cabinetului dentar al d-lui Herman Vaintraub din Vaslui.

x D. președinte M. Eșianu, a lucrat eri timp de mai multe ore, cu d. primar g-ral C. Ionescu.

Fostul primar a dat unele lămuriri privitoare la diverse lucrări începute de d-sa și pe care actualul conducător al Iașului dorește a le continua.

x Peste câteva zile Studiul privitor la organizarea comunelor suburbane va fi complect încheiat.

Actualmente dosarul privitor la această chestiune se află în cercetarea d-lui rezident regal M. Negruzzi.

x RADIO — Astă seară la orele 20,15 (8 și un sfert) d-ra *Rodica Sufu* va executa la Radio-România un recital de pian: 1) Șase variațiuni de Beethoven. 2) Nocturna în fa minor de Chopin. 3) Pentruce? și Avânt, de Schumann.

x D. Ștefăniu Grigore, avocat public pledant cl. II, a fost detașat la avocatura Statului din jud. Bălți, până la numirea titularului.

Sărbătorirea unui distins preot catolic

Joi 13 Oct. a. c. la catedrala catolică, s'a celebrat o Liturghie solemnă, de un sobor de preoți în frunte cu P. Cuc. Sa Preot D-tru Romilă secondat de Pr. Don Alfonso Piazza și Pr. C-tin Hausner, cu ocazia onomasticei Cuc. Sale Pr. Edward Dou j k.

Ilustrul sărbătorit este o persoană foarte marcantă în lumea diecezei catolice de Iași.

Născut în anul 1911 în comuna Storojinet, Jud. Cernăuți, din părinți modești, a urmat cursurile Liceului teoretic din Cernăuți, unde și-a luat cu mult succes bacalaureatul. Ca student la cursurile de filosofie și teologie la Universitatea din Cracovia s'a distins între colegi, obținând titlul de magistru „magna cum laude".

In 1935 a fost hirotonisit preot și s'a întors în țară pentru a păstori pe Românii catolici din Moldova.

Ca o distincție bine meritată în îndeplinirea grelei misiuni cu care a fost însărcinat, a fost ales secretarul Exc Sale M gr. Mihaiu Robu Episcopul diecezei de Iași. Totodată a fost ridicat și la rangul de căpitan confesor al catolicilor din garnizoana Iași.

In toate domeniile Cuc. Sa a depus o muncă fără odihnă pentru propășirea bunelor moravuri în sânul enoriașilor săi. A muncit mult și cu multă dragoste, fiind convins de răspunderea ce o are. A știut să atragă de partea Cuc. Sale pe toți acei cu care a venit în contact, prin noblețe de caracter și bunătate. Ca bun român ce este, Cuc. Sa a înțeles pe deplin că numai prin muncă nepregetată și prin pilde convingătoare poate îndruma poporul spre o cale morală cât mai desăvârșită.

HERAKL U ARION

AM DESCOPERIT secretul cifrelor! Trimiteți data nașterii, primiți o calculație, prin care veți afla numărul norocos pentru jocul de loterie. Adresați: Biroul „Francisc" Cluj, Str. Subdeal 12.

Școala de oficianți sanitari

La Iași funcționează din anul 1934 o școală de oficianți sanitari sub direcțiunea Institutului de Igienă.

Până în prezent școala a dat peste 200 de absolvenți bine pregătiți, care în campania sanitară din vara aceasta au realizat binefaceri în regiunele în care au activat.

Inscrierile pentru anul acesta în Școala de Agenți Sanitari au început și continuă până la data de 9 Noembrie; iar pe ziua de 10 Noembrie are loc examenul de admitere.

Deasemenea au loc: la 1 Noembrie examenul de trecere în anul II; la 7 Noembrie examenul de diplomă pentru intendenți de spitale, secretari de servicii sanitare, administratori de Colonie. Aceștia din urmă vor trebui să fie absolvenți ai școalei de Oficianți Sanitari și un certificat de stagiu de 1 an de zile la administrația unui spital sau așezământ de ocrotire cu cel puțin 150 paturi.

Stiri școlare

Ex. Sa d. Rezident Regal a vizitat eri dimineață în continuare secția inv. secundar din Insp. șc. al Ținutului Prut.

D. Insp. g-ral șef M. Costăchescu a arătat Ex. Sale, nevoile învățământului, stabilindu-se totodată normele de lucru privitor la controlul șc. secundare,

D. Rezident a vizitat birourile inspectoratului, trecând și la secția contabilității unde a fost întâmpinat de veneratul șef al serviciului d. Vasile Bumbaru și Gh. Olaru,—funcționari ce au lucrat și altă dată sub ordinile d lui Rezident Regal.

Ex. Sa a rămas deplin mulțumit de cele constatate.

*

D. N. Arhip meritosul inst. care a fost propus pentru postul de sub-revizor la cancelaria Rev. șc. Iași, nedorind a primi această funcțiune, în locul d-sale a fost numit d. Brânzaru Gh. dela șc. No. 4 C. Iași.

La jud. Soroca n cele 2 posturi de 2 revizori de control, au fost numiți d. Cernei Gh. dela șc. Crișcăuți și Bologa Mihai dela șc. Brosieău.

D. Orest Elvădeanu un distins învățător dela Botoșani, a fost numit sub rev. șc. la cancelaria Rev. șc. Botoșani.

*

Eri au fost stabilite posturile libere pentru suplineri în județele din Ținutul nostru.

Astăzi vor începe aceste numiri în ordinea anunțată de noi.

*

Numirile de maeștri suplinitori se vor face în cursul acestei săptămâni, după efectuarea detașărilor maeștrilor titulari.

*

La insp. școlar Iași pe lângă inspectorul g-ral, vor mai funcționa încă trei inspectori a căror numire s'a făcut de minister.

*

M. Ed. Naț. a hotărât ca în fiecare județ un număr de școli să fie astfel organizat și înzestrat cu personal didactic încât să fie model pentru toate celelalte.

*

Lucrările de detașări ultime au fost terminate complect la Insp. șc. Iași.

Nu se mai admite nicio deașare, rectificare sau renunțare.

Teatrul-Cinema Sidoli De astăzi până Duminică, în fiecare zi, matineu și seara—Reprezentații complecte de teatru și film — Compania „Trustul Veseliei" formată din 20 persoane va juca marele succes bucureștean
Dela MUNTE la MARE
Operetă-revistă în 2 acte. Text de N. Constantinescu și Nicolaide. Muzica de Ion Vasilescu.
In rolurile principale:
I. PIZONE, VICTOR MEDIUSOFF, N. RABEGA, ANGELA RUGESCU, FOLETTE RABEGA
și popularul diseur TITI BOTEZ care va lansa șlagărele muzicale ale zilei. — Jazz Muraciow. La pupitru: Paulman. — Decoruri speciale. — Rulează și filmele:
S'au întâlnit în miezul nopții și Un pariu original
Spectacolele de teatru au loc: dela 5½-7¼ și ora 10

BRUTARIA LUPU
a înființat o filială în str. Bucșinescu
(colț cu str. Ciurchi)
unde populația din împrejurimi se poate aproviziona cu PAINE LA 7 LEI KGR. tot cu un leu mai ieftin cât la celelalte brutării.

ULTIMA ORA

Panamana Glavce-Ungheni

A fost sechestrată averea lui I. Fianu

Starea lui Fianu, în urma încercării de sinucidere.—Mersul cercetărilor

„Opinia" a anunţa ieri, prin ediţie specială, vestea sinuciderei d-lui I. Fianu, directorul reformei agrare din ministerul domeniilor.

Fianu a fost eri adus la prânz spre a fi cercetat la cabinetul de instrucţie.

Pretextând că îl doare stomahul, s'a dus la closet.

Acolo şi-a tăiat beregata, cu un cuţit.

Inchis în closet, Fianu şi-a aplicat câteva lovituri în piept, Văzând că nu obţine efectul dorit, şi-a tăiat beregata.

A fost dus imediat la spitalul Brâncovenesc, unde s'au făcut intervenţii chirurgicale.

In cursul nopţii, starea lui s'a înrăutăţit mult.

La căpătâi veghiază membrii familiei.

Sechestrarea averei

Fiind sesizată comisia de control a averilor, s'a stabilit că averea lui Fianu trece de 40 milioane lei.

El are imobile în capitală, 2000 pogoane de pământ în Cadrilater şi 11 loturi de casă tot în Cadrilater.

S'a dispus aplicarea de sechestru pe această avere, pentru despăgubirea statului.

De asemenea s'a cerut punerea sub sechestru a averei avocatului Păscăluţă din Chişinău.

O persoană influentă

In cursul zilei de eri a continuat cercetarea celor arestaţi.

A fost examinat şi materialul ridicat de la domiciliul acuzaţilor.

Se afirmă că în biroul lui Fianu au fost găsite acte de mare importanţă pentru justiţie.

Intr'o scrisoare găsită la avocatul Păscăluţă, se vorbeşte mereu de o „persoană influentă" care va aranja afacerea.

Acuzatul a lămurit că este vorba de dl. F. Ştefănescu din ministerul domeniilor.

Justiţia însă are rezerve în această privinţă, deoarece se crede că e vorba de altcineva.

O scrisoare a d-lui Sasu

Sesizat de cele afirmate prin gazete, dl. V. Sasu, fost ministru, a adresat o scrisoare de protest ziarului „România".

In această acrisoare, fostul titular de la domenii arată că în timpul cât a fost ministru n'a fost sesizat nici odată despre afacerea Beirov.

In consecinţă nu poate avea nici o răspundere morală.

Continuă cercetările

Astăzi va fi audiat lotul de acuzaţi aduşi de la Iaşi, cu care prilej se va face şi confirmarea mandatelor.

Cercetările sunt urmărite cu viu interes deoarece se afirmă că suma defraudată ar fi mai mare decât se crede.

Alte fraude

la Ministerul agriculturii

Bucureşti 20.— Nici nu s'a terminat instrucţia fraudelor de la Ungheni-Iaşi şi autorităţile au descoperit altă frustare a statului, tot la ministerul domeniilor.

Cel în cauză este decedatul N. Dăscălescu, fost director al contabilităţii în acest minister.

Dăscălescu îmbolnăvindu-se acum câtva timp, a fost internat într'un sanatoriu.

Cu prilejul preluării casei, s'au descoperit lipsuri la fondul de valorificare a grâului, ceiace a adus o anchetă.

Intre timp, Dăscălescu a decedat.

Cercetările au stabilit deocamdată că Dăscălescu a defraudat suma de 3.615,463 lei.

Fiind sesizată comisia pentru controlul averilor, s'a stabilit că averea defunctului trece cu mult peste suma defraudată.

Conform legei de apărare a patrimoniului public, s'a pus sechestru pe averea lui Dăscălescu, care constă din două imobile în capitală şi o proprietate în judeţul Neamţ.

Cercetările se fac la cabinetul IV instrucţie.

Cumpăr aur de dinţi, bijuterii. Vindeţi bine **Brătianu** 82
Ceasornicar specializ. Paris

O conferinţa mondială a păcii

Iniţiativa regelui Belgiei

Londra 20.—Din Bruxelles se anunţă că regele Leopold al Belgiei a luat o hotărâre importantă.

Anume, intenţionează să convoace la Bruxelles o conferinţă mondială a păcii.

La această conferinţă la care vor fi invitate toate ţările, se vor stabili şi modalităţile unei înţelegeri între statele democratice şi cele totalitare.

Iniţiativa suveranului belgian este comentată de toate ziarele.

Starea preşedintelui Turciei

Istambul 20.—Buletinul medical publicat aseară, despre starea preşedintelui Kamel Ataturk, are cuprinsul următor:

Reacţiunea nervoasă uşor ameliorată. Starea generală bună. Pulsul 108. Temperatura 36,2.

Dl. Hitler în Austria

Viena 20.—Führerul Hitler a sosit aseară la Linz. Probabil că astăzi va face o vizită în regiunea sudetă din vecinătatea Austriei.

EVADARE

Bucureşti 20.—Acum câtva timp au fost arestaţi numiţii Iancu Milea, Savin Petre şi proxenetul Izu Grimberg.

Ei sunt implicaţi în numeroase furturi de bijuterii.

Aseară, cei trei bandiţi au reuşit să evadeze dela Văcăreşti.

Situaţia Germaniei noi

Berlin 20.—Oficiul de statistică al Reichului a publicat datele referitoare la situaţia Germaniei noi.

Teritoriul sudet alipit are întinderea de 28.193 km. patraţi, cu o populaţie de 3,595.000 suflete.

Noul Reich are 583.000 km. patraţi şi 78.700.000 locuitori.

O fată se sinucide

într'o cameră de hotel

Bucureşti 20.—O sinucidere impresionantă s'a produs aseară la hotelul „Lido" din capitală.

D-ra Didina Ignotescu, originară din Călăraşi, în etate de 32 ani, venise la un domn care locuieşte în hotel.

Aseară ea s'a închis în cameră şi s'a spânzurat.

Ancheta urmează să stabilească motivul sinuciderei.

PROCESUL FRAUDELOR

dela Reg. 1 c. f. r.

Bucureşti 20 — Eri s'a început judecarea în fond a procesului fraudelor dela Reg. 1 C. F. R—fost cu sediul la Iaşi.

Primul procuror a arătat modul cum se făceau fraudele de către căpitanul Iordan Constantin, plutonierul Lazăr Cojocaru şi plut. D. Giurcă, cu complicitatea lt. col. Creţu, major Popescu şi căpitan Mihăescu.

Fraudele au fost descoperite în 1931 şi se ridică la circa 8 milioane lei.

De atunci s'au făcut cercetări, ajungându-se la forma definitivă a actului de acuzare.

Desbaterile continuă astăzi.

Problema palestiniană

Londra 20. — Eri s'a ţinut consiliul de miniştri, sub preşedinţia d-lui Chamberlain.

Se pare că consiliul a aprobat raportul d-lui Mac Donald pentru renunţarea la proiectul de împărţire a Palestinei.

Raportul mai prevede necesitatea de a se constitui la Ierusalim un corp legislativ din arabi şi evrei, egal reprezentaţi.

Proporţia de astăzi dintre arabi şi evrei trebue să fie păstrată. In acest scop s'ar impune oprirea imigrării evreilor în Palestina.

x Excursia muncitorilor.— Se reaminteşte că excursia organizată de Camera de Muncă la Bucureşti, pentru muncitori, se bucură de un program foarte bogat. Fiecare excursionist va putea vizita capitala, având mari înlesniri.

Vagoane speciale. Excursia are loc în zilele de 23 şi 24 Octombrie.

Inscrierile la Camera de Muncă sau la dl. Toma (Librăria Ath. Gheorghiu).

x **Dinţi albi şi sănătoşi** şi gură parfumată se obţine înrebuinţând *Pasta, Praful şi Apa de gură Odomenthol* care împiedică caria dentară, distruge microbii vătămători, dând dinţilor splendoarea cuvenită. Depozit Farmacia Dr. Ratianu Cuza Vodă 83. Marcă depusă.

AUDIENTA la M. S. Regele

a ministrului de externe al Poloniei

Bucureşti 20 — In cercurile diplomatice continuă să fie comentată vizita pe care dl. col. Beck, ministrul de externe al Poloniei, a făcut'o eri în ţara noastră.

Dl. Beck a fost la Galaţi, unde a fost primit în audienţă de M. S. Regele, pe bordul iachtului Lucea'ărul.

Audienţa a durat 4 ore, în care timp s'a examinat situaţia europeană în lumina ultimelor evenimente.

S'a discutat în special politica Poloniei faţă de Cehoslovacia.

Dl. Beck a arătat că în urma cedării provinciei Teschen, Polonia nu mai poate avea nici o pretenţie asupra Cehoslovaciei.

Relaţiile dintre cele două ţări au intrat în normal.

In ceia ce priveşte însă litigiul ungaro-cehoslovac şi problema Rusiei subcarpatice, Polonia vrea să cunoască şi atitudinea României, fiind prilejul pentru crearea unui bloc răsăritean destul de puternic.

Astă-noapte, dl. Beck a plecat spre Varşovia.

RUTENII CER sprijin german împotriva pretenţiilor maghiare

Praga 20.—Miniştrii Slovaciei şi Rusiei Subcarpatice au plecat la Muenchen, unde au fost primiţi în audienţă de d. Von Ribbentrop, ministrul de externe al Reichului.

Consfătuirea celor trei miniştri a durat până la ora 7 seara, când a fost întreruptă, pentru a fi reluată la ora 9 seara.

Miniştrii cehoslovaci au arătat loialitatea lor faţă de Germania şi au cerut ocrotirea Reichului faţă de pretenţiile ungare.

Dl. Ribbentrop a răspuns că e dispus să fie mediator în chestiunea ungaro-cehoslovacă.

In cercurile politice din Praga se acordă o deosebită importanţă acestei întrevederi, care întăreşte speranţa că Germania nu va consimţi la împărţirea Rusiei subcarpatice.

Jugoslavia sprijină pe ruteni

Belgrad 20.— Cercurile guvernamentale s'au declarat ferm împotriva cedării Rusiei subcarpatice.

Dl. Stoiadinovici în cursul unor declaraţii, a arătat că ar fi şi împotriva principiului de auto-determinare deoarece Rutenii au declarat precis că vreau să rămână în statul cehoslovac.

Cadavrul unui plutonier pe linia ferată, lîngă Botoşani

Botoşani 20.—Ieri dimineaţă s'a găsit pe linia ferată Botoşani-Leorda la o distanţă de 1 kilometru de oraşul nostru, cadavrul complect sfărâmat de roţile trenului, al plutonierului jandarm Apostol Vasile din legiunea de jandarmi Cernăuţi.

Identitatea a putut fi aflată după carnetul de legitimaţie care s'a găsit asupra lui.

Poliţia din Botoşani a început primele cercetări. Nu se ştie dacă este vorba de o sinucidere sau de un accident.

Au reînceput agitaţiile în chestia Memel

Paris 20,—Agenţia „Havas" află că cercurile autorizate germane şi poloneze tăgăduesc ştirea că ar discuta chestia Memel.

Totuşi, presa germană şi polonează se ocupă de această problemă şi dă avertismente Lituaniei.

*

Londra 20. — Ziarul „Daily Telegraph" anunţă din Varşovia că guvernul polonez a trimis o notă de protest la Kannas, în urma executării unor poloneji în Lituania.

In cercurile politice se arată că guvernul lituanian persecută pe supuşii poloni.

După terminarea chestiunei cehoslovace, Polonia va trebui să rezolve şi problema Lituaniei, deoarece lucrurile nu mai pot dăinui.

Ştiri poliţieneşti

Caz suspect.—Este cercetat la poliţie tânărul Ababei Traian din com. Bosia-Iaşi. Acesta fiind în anturajul tinerei Nădejdea Răileanu din str. Morilor No. 22, a făcut un chef într'un local din cartierul Gării, svârlind banii fără nici o socoteală. Asupra lui s'a găsit suma de 8000 lei.

*

Accidente. — Maşina No. 1469 condusă de Iacob Horn din str. Strâmbă No. 4, pe când mergea pe str. Ştefan cel Mare, a dat peste d. comisar Tuşinschi.

— Maşina No. 432 pe când mergea pe Bulevardul Ferdinand, a dat peste un vagon de tramvai condus de manipulantul cu No. 115.

— A fost transportat la spitalul Ghelerter cetăţeanul Ciubotaru Ioan din Str. Căluşei No. 19. Acesta a fost lovit de către maşina No. 1023, scotându-i câţiva dinţi.

*

Copilă rătăcită. — A fost găsită vagabondând prin Piaţa Unirei o fetiţă de 5 ani, pe care o cheamă Jani Moise.

*

Agresiune. — La cerinţa d-nei Elena Baciu din str. Scoala No. 192, a fost condus la poliţie Hazic Silviu din str. Teiora No. 92, care fără nici un motiv a bătut-o în stradă.

*

Furturi. — In urma reclamaţiei comerciantului Şmil Haim din Str. Şipotel No. 13, a fost pus în urmărire cunoscutul spărgător Tochilat Alexandru bănuit fiind autorul furtului de 40 mii lei comis la acest comerciant.

—D-na Şura Schor din str. Cucu No. 57, a reclamat că a dispărut servitoarea Ortansa Moscu din com. Porceşti-Roman, furându-i numeroase lucruri casnice.

— Poliţia a reuşit să aresteze pe cunoscutul spărgător Vasile Iuca din Tg. Neamţ şi pe Eugen Berindei din strada Bahlui No. 1.

*

Diverse.—D-na Roza Bahman din str. Lozonschi 11, a depus la poliţie o reclamaţie contra d-lui N. Grigoriu funcţionar cfr. pentru motivul că s'ar fi mutat fără a-i plăti chiria. Se fac cercetări.

ORA 12

A murit I. Fianu

Bucureşti 20. — Astăzi a încetat din viaţă la spitalul Brâncovenesc, I. Fianu, care s'a înjunghiat la Palatul de Justiţie.

Corpul a fost depus la morga spitalului.

Criza politică în Ungaria

Budapesta 20—Cercurile politice sunt foarte agitate, deoarece e în perspectivă o criză de guvern.

In cazul eşuării tratativelor cu Cehoslovacia, dl. Imredy a anunţat că se retrage de la guvern.

In acest caz, se va forma un cabinat cu elemente de dreapta.

Moartea unui prinţ jugoslav

Paris 20.—Astănoapte a încetat din viaţă principele Karagheorghevici, unchiul principelui Paul a Jugoslaviei şi frate cu fostul rege Petru I al Jugoslaviei

Defunctul s'a născut în anul 1859 la Timişoara

DIVERSE

Londra 20.— Se anunţă că s'a admis emigrarea refugiaţilor cehoslovaci în Noua Zeelandă.

Berlin 20.—Autorităţile maritime au fost sesizate despre dispariţia vasului german „Mineral, de 535 tone cu 13 oameni.

Se crede că vasul s'a scufundat.

In cadrul fascinant al Parisului!... O femeie misterioasă supereză cu un necunoscut!...
O pasiune fulgerătoare biciuieşte două suflete omeneşti!..
Din Geneva, un expres de lux se îndreaptă spre Londra... Un mare diplomat englez soseşte acasă, să-şi caute soţia...
Avioane particulare ne poartă dela Londra la Paris, dela Paris la Geneva... In atmosfera tulburătoare a acestor oraşe, se înfiripă acţiunea plină de surprize şi palpitant interes, a marelui film „Paramount"

INGERUL

cu prinţesa eleganţei,... regina frumuseţii

MARLENE DIETRICH

şi fenomenalul artist al nuanţelor

HERBERT MARSHAL

în regia genialului şi neîntrecutului ERNST LUBITSCH
O mână de maestru a îmbinat în acest film
DRAGOSTEA — GELOZIA — LUXUL — UMORUL
Din cadrul de cea mai vie actualitate a Ligii Naţiunilor, suntem burlaţi pe câmpuri de curse, la premiere teatrale, etc.
Paris... Londra... Geneva... peste tot ne electrizează apariţia superlativă a răsfăţatei, unicei, divinei
Marlene Dietrich în Ingerul
De Luni la SCALA

Azi la Scala
DOUA FILME CU ADEVARAT EXTRAORDINARE
Ultima şi senzaţionala descoperire a cinematografiei
ZARAH LEANDER
—— în cea mai originală şi grandioasă revistă ——
PREMIERE
cu Theo Lingen, Hörbiger, etc. odată cu cel mai senzaţional film de aventuri cu cowboy
S'a născut un imperiu
cu FRANCES DEE şi JOEL Mc. CREA
JURNALUL PARAMOUNT

ANUL XXXIV No. 9470

ABONAMENTE.
Lei 350. . . . . pe un an
„ 180. . . . . „ 6 luni
„ 90. . . . . „ 3 luni
„ 35. . . . . „ 1 lună
„ 1500. . . Instituții publice

Atelierele tipografice „Opinia"
IAȘI STR. LAPUȘNEANU 37

1 LEU

OPINIA

Ziar popular cotidian

SAMBATA 22 OCTOMBRIE 1938

TELEFOANE
Redacția. . . . . No. 1298
Administrația . . . . „ 1299
Serv. de noapte red. . . „ 1146

Redacția și Administrația
IAȘI STR. LAPUȘNEANU 37

Director C. R. GHIULEA

BIBLIOTECA UNIVERSITARĂ IAȘI

RIDICAREA SATELOR și ORAȘELOR

— Serviciul Social —

Noua lege pentru înființarea „Serviciului social" obligă pe toți tinerii titrați ca, înainte de a intra în funcțiuni publice, să facă un stagiu la sate sau o rașe.

Acest serviciu are un îndoit scop: să pună tineretul în contact direct cu realitățile și nevoile publice; să aducă, în slujba ridicării satelor și a orașelor, contribuția tuturor.

Noua instituție numită *Serviciul Social*, are de scop a pregăti și a conduce tineretul, pentru realizarea acestei mari opere a ridicării satelor și orașelor.

Organul său de execuție este *Căminul cultural*, care va conduce viața satului, asigurând coordonarea activității diferitelor autorități și inițiativelor particulare.

Lucrările Căminelor se vor baza pe cercetările monografice și se vor înființa școli speciale pentru pregătirea tineretului, în ce privește ridicarea satelor.

Preoții, învățătorii publici, sunt încadrați în această activitate; ei sunt deci luați dela preocupările politicianiste și din luptele sterile, și îndrumați către o activitate pozitivă.

Un institut de cercetări sociale, va coordona și organiza cercetările pentru cunoașterea realității țării și ale Neamului.

Această mare operă a Serviciului social va fi realizată de către Fundația Regală „Principele Carol", a cărei activitate de până acum pentru ridicarea satelor, este atât de însemnată.

Expoziția automobilului

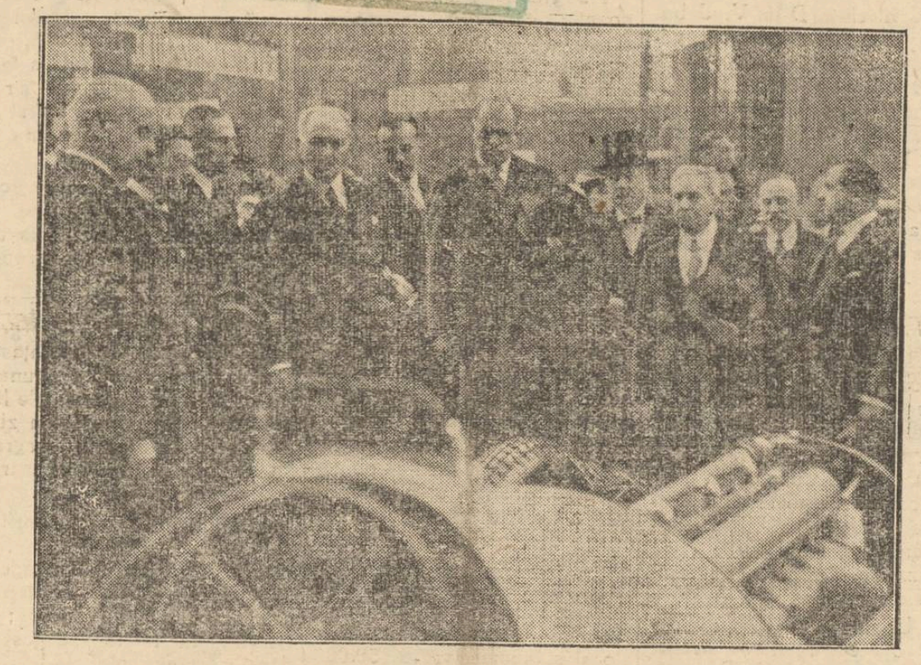

La Paris s'a deschis tradiționala expoziție anuală a automobilului, unde sânt prezintate cele mai noi modele. Președintele Lebrun (la mijloc) a inaugurat expoziția, care e frecventată de automobiliști din toată lumea.

Panamaua Glavce-Ungheni

Dl. Sassu a răspuns

Dar și ziarul „România" își menține punctul de vedere

Dl. V. I. Sassu, fost ministru al agriculturei și al justiției, a răspuns la acuzațiile ziarului „România" printr'o scrisoare în care spune:

„Am citit cu surprindere și cu o legitimă indignare articolul reportaj publicat azi,—probabil fără știrea dv. — în ultima pagină a ziarului „România", prin care în mod cu totul jignitor și tendențios, autorul acelui articol are tristul curaj de a-mi aduce o învinuire de ordin moral în afacerea Berov, de care eu n'am fost niciodată sesizat în tot timpul ministeriatului meu".

Așa dar, d. Sassu spune că nu știe nimic și n'are nici un amestec.

Însă ziarul „România" își menține punctul de vedere, socotind pe d. Sassu ca autor moral. Iată cum se exprimă ziarul bucureștean:

„Chestiunea ar părea hazlie, dacă din cascada arestărilor n'ar răbuini toată tragica debandadă care domnea în administrația publică sub era politicianistă. Dl. V. P. Sassu poate să fie sincer indignat în scrisoarea ce ne adresează. Dar scuza d-sale că n'a fost sesizat nu-l absolvă de răspunderea morală a actelor săvârșite sub ministeriatele d-sale de la domenii și dela justiție.

. . . . . .

...Un ministru incapabil să știe ce se petrece în serviciile sale, nu e pentru asta mai puțin răspunzător moralicește.

E tocmai ceeace am susținut noi și n 'a înțeles d. V. P. Sassu. D-sa încercând să se scuze, confirmă teza noastră: este și rămâne responsabil moralmente în această tristă și scandaloasă afacere".

Acuzația este categorică și obligă la urmări. Așteptăm urmările, cu o legitimă curiozitate.

Din toată lumea

Statistică

Institutul nostru de statistică a scos un „Breviar statistic al României".

In această lucrare găsim că în 1937 populația țării era de 19.335.398: în mediul rural de 15.926.178, iar în cel urban numai 3.609.220.

Categorisită pe vârste populația se prezintă în felul următor: copii de la 1—9 ani, 4.822.69.; copii de la 10—19 ani, 3.553.200; între 20—30 ani, 3.173,620; între 30—40 ani, 2,240,629; între 40—50 ani, 1,823,343; între 50 — 60 ani; 1,165.158; între 60—70 ani; 767,669; între 7.—0 ani, 3.3,355.

Însă chiar și mai sus stăm bine. Astfel între 80—90 ani avem 61,212; între 90—100 ani, 8039 și chiar de la 100 în sus avem 1074

§§§

Gospodărie bulgărească

Ministerul agriculturii din Bulgaria organizează pe întreg teritoriul statului, cursuri speciale pentru țărance, în vederea unui gătit și cusut mai sănătos, mai economic și mai modern. Scopul acestor cursuri este de a da țărancelor posibilitatea de a vedea cum se pot alimenta mai sănătos și mai economic și cum se pot îmbrăca mai higienic cu o mai mare economie de muncă, de timp și chiar de bani.

Țărancele vor fi învățate deasemenea cum să conserve mai rațional și mai sigur verdețurile în vederea erni și cum să gătească mai variat și mai apropriat după sezonul anual, făcând uz cât se poate de mult de fructe și verdețuri și în timpul ernii

§§§

Șiretenie chineză

Un gazetar american care a avut curiozitatea să adune numărul de avioane chinezești date ca distruse în comunicatele japoneze, a ajuns la o cifră care întrece triplul aparatelor de care a dispus cu totul, dela începutul ostilităților și până az, armata chineză.

La mijloc nu este, cum s'ar putea crede, o exagerare a comunicatelor nipone. Ci un șiretlic al chinezilor, cari observând irezistibila atracție a aerodromurilor lor pentru aviația inamică, au fabricat aparate de lemn care din înălțimea cerurilor puteau fi ușor confundate cu adevărate mașini de luptă. Iar în timp ce aceste simple scânduri sunt bombardate din belșug și distruse, adevăratele avioane se află dosite și camuflate în așa fel că nimeni nu le poate bănui existența.

§§§

Populația New-Yorkului

Statele-Unite sunt, precum se știe țara cifrelor cu un număr infinit de nule.

Dar cifrele transatlantice nu sunt numai un mijloc de evaluare. Ci trebuie mai ales să fie o dovadă vie a superiorității Statelor Unite asupra tuturor celorlalte.

Știți de pildă care e populația actuală a New-Yorcului?..

Șeapte milioane patru sute douăzeci și opt de mii una sută treizeci și cinci locuitori statornici, cari vorbesc șaizeci de limbi. Plus cei ce vin pentru mai mult sau mai puțin timp din cele patru puncte cardinale, cu vaporul, trenul, avionul, automobilul și câte alte mijloace de comunicație, și care laolaltă cu băștinașii, dau fantastica cifră de zece milioane, adică jumătatea populației din Țara Românească.

§§§

Filatelice

Telegrame din New-York anunță că a fost pusă în vânzare cea mai rară marcă din lume, aceia a Guianei britanice datând de'a 1856.

In 1935 s'a oferit pentru această marcă 7500 lire sterline. Marca face parte din colecția defunctului Arturo Hind, un milionar mort anul trecut. Văduva aceștuia care e de origină italiană, doamna Anna Scala, actualmente proprietara mărcii, a dat ordin să fie vânoută cu 8 mii lire sterline, Marca fusese cumpărată de defunctul colecționar în 1922 cu 7350 lire sterline.

Marca fusese descoperită în 1872 de un școlar din Guiana care a vândut-o pe 6 dinari. După aceia a trecut din mână în mână mărindu-și mereu valoarea.

Citiți în Pag. 4-a Ultima Oră

Probleme locale

Insalubritatea Iașului

La consfătuirea de la Societatea Apelor, ca și în atâtea alte ocazii, s'a arătat cu lux de amănunte starea de insalubritate a orașului nostru.

In adevăr, în privința aceasta avem cu ce ne mândri, din toate punctele de vedere.

Febra tifoidă, scarlatina și alte asemenea „plăceri sanitare" pot sălășlui la noi în voe.

Rapoartele medicilor arătau câte locuințe sunt insalubre, câte fără bae, câte fără closet.

Dar până la particulari, e azul să semnalăm hâlul de curățenie publică.

Nu vorbim de canalizare, care cere multă chelruială spre a fi pusă a punct, ci de starea generală a orașului, aceia care sare oricui în ochi.

De pildă s'a arătat în consfătuirea citată mai sus, mizeria și murdăria piețelor noastre de alimente.

La Sf. Spiridon, când plouă e o adevărată mocirlă în care se bălăcesc oameni și vite la un loc.

Cartofii, verdețurile, ceapa și toate cele spre vânzare sunt înșirate în noroi fără nici o grijă de higienă.

Recordul însă îl bate murdăria Halei, unde nu există canalizare și nici preocuparea de curățire a gheretelor.

Medici cu prestigiu au descris în chip plastic cum gheretele s'au transformat în closete și cum murdăria e la ea acasă în centrul principal de alimentare a ieșenilor.

Ducet-vă Duminică dimineață în Hală, când e activitate mai intensă și veți fi lămuriți pe deplin.

Poate că n'or fi locuințe cu closete higienice.

Dar mă rog, câte verpasiene publice avem la Iași?

De ce să ne mirăm deci că toate zidurile sunt imbibate cu mirosuri pistilențioase și toate locurile dosnice folosite pentru ori ce eventualitate, chiar de-a scris proprietarul pe gard că „cei vinovați vor fi aspru sancționați pe loc, cu ciomagul" ?

Nu mai vorbim de măturatul și ecarisajul străzilor.

Această filipică împotriva murdăriei ieșene a fost aprobată de persoane oficiale, în drept a se sesiza.

Dacă nu se poate reface canalizarea orașului din lipsă de fonduri, socotim că s'ar putea ameliora cât de puțin starea de curățenie a acestui oraș.

Și nu-i nevoe să fixăm aici modalitățile, căci sunt la înțelegerea oricui.

AUREL LEON

Diferendul Ungaro-cehoslovac

Dl Chvalkowski (în dreapta) ministrul de externe al Cehoslovaciei, dezvoltă o intensă activitate diplomatică, în legătură cu pretențiile Ungariei asupra teritorului slovac.

E probabil că diferendul ungaro-cehoslovac va fi adus în fața unei conferințe a marilor puteri europene.

Minoritatea ruteană în România

Câteva date informative

In urma marelui război, un hazard al istoriei a făcut ca, în hotarele României Mari să intre și un număr însemnat de Ruteni. Conform ultimelor statistici, în România sunt 528,241 Ruteni, răspândiți prin Basarabia, Bucovina și Maramureș. In Basarabia ei sunt concentrați mai mult în Jud. Hotin, unde au majoritate numerică în vre-o 90 sate. In jud. Cetatea-Albă ei sunt răspândiți printre coloniile Germanilor și Bulgarilor, concentrați mai ales în satele: Țariceanca, Răileanca, Plantcevca, Ivanovca-Rusca, Petrovalovca, etc. In restul județelor ca Soroca, Tighina, Ismail, Cahul, numărul Rutenilor nu prezintă nici o importanță. Ceva mai însemnat este grupul celor 9 colonii rutene la vest de orașul Bălți și grupul celor 10 colonii la est de acest oraș. In total sunt vre-o 280.000 Ruteni în Basarabia.

In Bucovina Rutenii sunt concentrați în jud. Cernăuți (25,6 la sută), Storojinet (16,2 la sută) și Rădăuți (14,2 la sută), ajungând la un număr total de 220,451 suflete, Iar în Ardeal se găsesc în Maramureș 19.232 suflete, în Satu-Mare și Bihor 8.558; în total deci sunt 27.790 Ruteni.

Rutenii din Românii sunt de diferite origini și în diferite timpuri au venit de s'au instalat pe locurile unde-i găsim azi. Începând cu secolul al XV-lea, ba în Maramureș chiar cu secolul al XIV-lea, Rutenii s'au tot scurs în țările românești, fie sub formă de coloniști, fie sub formă de fugari politici, așezându-se pe hotarele satelor cu Moldoveni sau întemeind altele noui.

La început Rutenii erau bucuroși că sunt ocrotiți; iar cu timpul, dat fiindcă ocupația și religia dintre ei și Moldoveni erau comune s'a început o grabnică înghițire între cele două neamuri.

Moldovenii rutinizați se simțeau băștinași pe locurile ocupate, iar împreună cu ei și ceilalți Ruteni.

Răpirea Bucovinei de către Austrieci și a Basarabiei de către Ruși a mărit procesul de desnaționalizare al Românilor, iar odată cu aceasta a crescut și numărul Rutenilor.

Dar, deși Rutenii din Bucovina și Basarabia, (ca unii ce serviau drept platformă politică planurilor imperialiste guvernele austro-ungare și ru-

(Continuare în pagina 2-a)

RECENZII

„COLINDE" - de G. Breazu

Tipăriturile muzicale sunt rarități, în Țara românească. (Nu mă refer la fox-troturi sau tango-uri, sau altele de felul acesta, de care avem, berechet, destule). Costul tipăriului muzicat și posibilitățile de desfacere sunt piedici de neînvins. E deci o adevărată minune, dacă la 4—5 ani odată, se poate vedea în vitrinele librăriilor o carte muzicală serioasă.

Printre aceste rarități se clasează și volumul gros de 464 de pagini, intitulat „Colinde", de d. Gh. Breazu, inspector muzical și profesor la la Academia de Muzică din București.

Inainte de toate merită să subliniem activitate rodnică, ce-o desfășoară d. G. Breazu, pentru promovarea muzicii românești.

E în mintea tuturora partea activă ce-a luat-o, în calitate de reprezentant oficial al țării noastre, la congresul internațional de muzică, ținut la Praga, în Aprilie 1936, când Domnia sa a organizat și o reușită expoziție de muzică românească.

Deasemenea este cunoscută contribuția domniei sale la buna alcătuire a programelor de învățământ de tot felul: primar, supraprimar, secundar și normal.

Tot dintr'un punct de vedere pur didactic trebuie să privim și colecția de colinde, de care voim să ne ocupăm.

In „Cuvânt de lămurire" se spune de repetate ori, în mod respicat: „să învețe mai cu înlesnire", „ușurarea învățării și cântării", „să se nevoiască a învăța" și în fine: „Indemnăm cu toată căldura mai ales pe cei mai mari ca să învețe pe cei mai mici să cânte".

Colecția D-lui Breazu corespunde din toate punctele de vedere scopului pentru care este menită. In primul rând natația, la fiecare cântec, este dată atât pe psaltichie cât și pe semnele occidentale. Așa dar cartea aceasta va aduce un folos îndoit, căci cântecele vor putea fi descifrate și de mulțimea preoților și cântăreților, de pe tot cuprinsul țării, cari cunosc mai bine notația psaltică de cât pe cea liniară.

Apoi cele 300 de colinde sunt luate din toate provinciile românești: Moldova, Muntenia, Oltenia, Dobrogea, Bucovina, Basarabia și Transilvania — așa că, din acest punct de vedere, colecția reprezintă un mozaic de perle, orânduite cu multă iscusință, de pe tot întinsul Românismului. Aci se văd reuniți parcă într'un cor unic, „plugarii" de Anul Nou din Dobrogea, cântând:

„Mâine anul se'noește",

cu „colindătorii" din Bucovina, glăsuind pe larg și din toată inima, gospodărește:

„Anul bun vouă vă fie",

în timp ce „sorcovarii" din Oltenia bat trecătorii cu o crenguță înflorită, înghimând într'un ritm repezit—de zece optimi — cuvenita urare de belșug și bogăție:

(Continuare în pagina 2-a)

Încă 10 zile continuă lichidarea completă
A MAGAZINULUI DE ÎNCĂLȚĂMINTE
„TEGRA"
STR. CUZA VODĂ 69
Profitați de ocazie și cumpărați cu reducere până la 50%

TYP
Cel mai sigur purgativ

Teatrul-Cinema Sidoli De astăzi până Duminică, în fiecare zi, matineu și seara — Reprezentații complecte de teatru și film — Compania „Trustul Veseliei" formată din 20 persoane va juca marele succes bucureștean
Dela MUNTE la MARE
Operetă-revistă în 2 acte. Text de N. Constantinescu și Nicolaide. Muzica de Ion Vasilescu.
In rolurile principale:
I. PIZONE, VICTOR MEDIUSOFF, N. RABEGA, ANGELA RUGESCU, FOLETTE RABEGA
și popularul diseur TITI BOTEZ care va lansa șlagărele muzicale ale zilei. — Jazz Muraciow. La pupitru: Paulman. — Decoruri speciale. — Rulează și filmele:
S'au întâlnit în miezul nopții și Un pariu original
Spectacolele de teatru au loc: dela 5½-7¼ și ora 10

Azi la Phoenix
dela ora 3 p. m.
Prețuri: 14, 10 și 5 lei
Café-Metropol
cu LORETTA YOUNG, TIRONNE POWER, ADOLF MENJOU
Al doilea film,
Băetana
cu DANIELLE DARRIEUX
Complectare Jurnal sonor

Doctor
Șvaigher Carol
A. C. Cuza 21 (fost Arcu)
Telefon 1045
consultă pentru boli interne, boli de femei, venerice, sifilis. Intervenții de mică chirurgie. Injecții sclerozante pentru varici. Tratamente electrice.

Dr. R. DAMSKER
Medic de Spital
BOLI INTERNE
plămâni, inimă, rinichi
Str. Ghica Vodă No. 32

DOCTOR
A. Dascăl
BOLI INTERNE
VENERICE și SIFILIS
Tratamentul blenoragiei la bărbați și femei
Diathermie urologică și generală
Consultații și tratamente: 7½—10 a. m. și 2—9 a. m.
Duminică 9—12 a. m.
Iași, Str. Cuza Vodă 42
(vis-a-vis de Camera de Comerț)

Dr. Gancevici
consultă
BOLI DE PIEPT
Str. Lăpușneanu 19
Luni, Mercuri și Vineri
între orele 1—4 p. m.

DOAMNA DOCTOR
PARHON C. ȘTEFĂNESCU
Medic primar al Spit. Socola
Consultă pentru:
Boale nervoase și ale glandelor cu secrețiuni interne
METABOLISM BAZAL
Cons. 2—4 p. m.
Str. Tăutu 2 Tel. 2269

De vânzare
casă gospodărească, solidă, 4 odăi, bucătărie, cămări, pivniță, apă, lumină electrică etc.
Poziție centrală lângă tramvai și Hală. Preț foarte avantajos. A se adresa la ziar.

Mica Publicitate

INCHIRIEZ apartament două camere vitraj mare, electrică, terasă, etaj I. Bonciu, str. Sf. Andrei 65.

UMBRELE bune cu prețuri de 40% mai eftine ca în altă parte cât și reparațiuni de tot felul obțineți LA LEON care s'a mutat în str. I. C. Brătianu 113 lângă farmacia Racovițză.

SE CAUTA FREULEIN la copil de 6 ani să cunoască și germana. A se adresa Lozonschi 28 la fabrica de Mobile.

RADIO PHILIPS în stare bună de vânzare de ocazie: Str. Cărării 116.

DE ÎNCHIRIAT două apartamente câte trei odăi cu atenanse, str. Mârzescu 7 etaj. A se adresa Berăria Marca pentru Blam.

DE ÎNCHIRIAT apartament 4 camere, atenanse, instalații moderne. I. G. Duca 6.

CAMERĂ MOBILATA de închiriat, confort, lumină electrică, cuvetă, teracotă, intrare separată, acces bale, în str. Bărboi 6.

x Dacă beți ape minerale, cereți să fiți serviți numai cu BORVIZ DE BORSEC.

Contra durerilor Gastro intestinale cereți GASTRO-D la Farmacii și Drogherii

Informațiuni

x **Dl. Dr. Al. Tzaicu** *este în fiecare Duminică la Iași, pentru consultații și operații la sanatoriul d-sale din str. Carol No. 20.*

x Conferința D-lui Vl. Jabotinsky are loc în mod irevocabil Mercuri 26 Octombrie ora 9 seara în sala Teatrului Trianon. Onoratul public este rugat să-și procure biletele din timp la Ceasornicăria Maiman (Piața Unirei) și Librăria Națională (str. Lăpușneanu) pentru a evita aglomerația în seara conferinței.

x *Fermecătoarea cântăreață Zarah Leander apare azi în „Premiere" la Scala.*

x **Tenul iritat de vânt și de soare se înfrumusețează repede** și admirabil întrebuințând **Crema Miraculoasă** preparatul Laboratorului Dr. A. Ratianu Iași, str. Cuza Vodă 83.

Această minunată cremă albește și catifelează pielea, distrugând petele și coșurile depe obraz. Se trimite contra ramburs oriunde se cere.

x Unele cârciumi și restaurante servesc clienților diferite ape drept „Borviz de Borsec".

Rugăm onoratul public să nu se lase indus în eroare și să pretindă—atunci când cere Borviz — ca dopul să fie neperforat, pe el să fie scris „Borsec" iar staniolul intact.

Pentru orice neregulă stăruim să avizați spre a ne adresa Justiției. Vasile Gh. Mândru, Reprezentantul societății „Borsec".

Călătorii eftine și comode cu 50% reducere pe clr. Iași — București dus și întors cu plecarea mâine ora 21.47 și înapoierea Marți seara ora 23 din Capitală. Locuri limitate. Informațiuni și înscrieri la Agenția Wagons-Lits // Cook Iași, P. Unirei 1. Inscrierile se primesc până astăzi ora 6 p. m.

Avantagii pentru cititori !

Orice industriaș, mare comerciant, conducător de instituție publică sau particulară, liber profesionist, intelectual,—cu un cuvânt orice om care vrea să strălucească în cariera aleasă, nu se poate lipsi de o documentare temeinică asupra profesiunii sale sau a preocupărilor sale particulare. Ori azi când apar în lume peste 120 mii de reviste și ziare—nimeni n'are putință să urmărească în ele ce se scrie asupra chestiunilor cari îl interesează. Institutul românesc de documentare „TOT" și agenția „SERVICIUL GAZETELOR", cari lucrează în colaborare cu 120 de institute similare din lumea întreagă, poate procura oricui orice documentare, din orice domeniu. Adresa Institutului românesc de documentare „TOT", este: București I, str. Sf. Constantin 24.

x Pentru comenzi de BORVIZ DE BORSEC, adresați-vă reprezentantului societății, — Dl. Vasile Mândru, la cinematograful „Sidoli".

Minoritatea ruteană în România

(Continuarea din pagina 1-a)

șești), ar fi trebuit să aibă, până la 1918, un regim mult mai bun decât azi, observăm dimpotrivă că în România ei au mai multe libertăți.

Azi Ruteuii din Bucovina posedă peste 300 de cooperative la sate, două bănci, numeroase firme comerciale și industriale și au toată libertatea pentru propagarea culturii lor naționale. Ei au avut reprezentanți în parlamentul românesc și toată posibilitatea să ocupe orice post la stat; pe când vreme sub Austriaci sau sub Ruși, numai „ucrainofilii" și rusofilii" puteau să se bucure de oarecari drepturi.

Astăzi, în toate satele unde Rutenii sunt în majoritate, posedă școli în limba lor, iar în satele unde sunt în minoritate, în școlile primare se predă limba ruteană ca obiect de studiu. Tot așa în Biserică, în satele unde sunt în majoritate, preotul este rutean și săvârșește serviciul divin în limba ruteană.

Marea majoritate a Rutenilor din România sunt ortodocși și numai vre-o 50.000 sunt greco-catolici, cari depind de episcopia din Maramureș.

Numeroasele lor societăți culturale, precum sunt: „Teatrul ucrainean", „Casa Populară", „Discuția ruteană", „Casa de citire", „Școala Ucraineană", „Tovărășia femenină", „Librăria", „Corul orășenesc", „Dovbuș", etc., posedă filiale prin toate satele cu Ruteni, iar prin mijlocirea acestora se propagă nestingherit de nimeni, cultura și ideile ucrainene.

Dar ceeace este mai important este faptul că, intelectualii ruteni din România nu se mărginesc numai la propagarea culturii și la ridicarea economică a satelor cu Ruteni din România, ci se grăbesc să prezinte în fața acestor pașnici săteni, unele neadevăruri. Prin organele lor de presă, în special prin ziarul „Ceas" cât și prin viu grai, unii intelectuali ruteni fac irredentism.

Din fericire însă, majoritatea sătenilor ruteni din România, nu aprobă și nu aderă la politica șovinistă și deplasată a conducătorilor lor; ci își văd în liniște de gospodăriile lor agricole.

Observator—București

Cronica Sporturilor

Duminică începe campionatul Districtual

Am fost singurii care ne-am ocupat în ultimul timp de activitatea districtului.

Din anumite motive, campionatul a fost amânat, așa că, în mod cert, Districtul își va inaugura activitatea Duminică în 23 Octombrie.

Primul match se va disputa Duminică la ora 11 a. m. între Macaby Hacoah și S.A.I.

Fosta divizionară c. va prezenta o echipă complectată cu juniori.

Un match tare

Noua promovată „Victoria C. F. R." poate fi numită pe drept cuvânt surpriză. Dacă trecem în revistă ultimele jocuri ai C. F. R-știlor ieșeni, se poate constata o situație puțin obișnuită.

A doua divizionară ieșană a făcut după un match slab, unul tare.

Astfel după ce cedează Textila, reușește o performanță frumoasă dispunând în cupa României de Sporting-Chișinău după care în fața lui H.L.A. trebea termină la egalitate.

Deplasându-se la Cernăuți, unde avea de susținut unul din cele mai grele matchuri cu „Dragoș-Vodă", realizează un rezultat surprinzător, terminând la egalitate după ce a avut șanse de victorie.

Constatăm deci, o formă nestabilă, dar mereu îmbunătățită, a feroviorilor care au posibilitatea să facă figuri frumoase în fața „Gloriei"-Galați, care ne va vizita Duminica aceasta.

Am dori ca „Victoria C. F. R", animată de elanul cunoscut, să repete forma dela Cernăuți.

*

Toți jucătorii macabiști sunt convocați pentru Sâmbătă ora 8 jum. seara, unde vor primi comunicări importante în vederea matchului de Duminică.

S. M.

x Aseară d. dr. Berbeciu medic șef al orașului, s'a prezentat în audiență d-lui Rezident Regal, depunând un raport asupra problemei apei.

Schimb de imobile
între Mitropolie și primăria Iași
Imobilele din curtea bisericei Bărboi trec în stăpânirea Mitropoliei

Precum se știe, pentru alinierea străzii Ștefan cel Mare, Catedrala Metropolitană a cedat Primăriei un teren de 1000 m. p. din fața bisericei.

De asemeni, a cedat Primăriei 600 m. p. din str. Mitropoliei, teren pe care a fost clădirea cântăreților bisericești.

Ambele terenuri au fost valorificate la suma de 1.300.090 lei.

In schimb, Primăria a cedat Mitropoliei cele 4 imobile din curtea Bisericei Bărboi. Dar va mai primi în compensație și clădirea din str. I. C. Brăteanu, unde se află Mitocul Mănăstirilor Agapia și Varatec.

In posesia acestui imobil din str. I. C. Brăteanu, primăria va intra abia peste un an, adica la 25 Octombrie 1939; iar Mitropolia va intra imediat în stăpânirea întregului imobil, compus din teren și clădiri, din curtea bisericei Bărboi.

Zilele acestea urmează a se autentifica la tribunal actele respective de schimb între Primărie și Mitropolie. REP.

Adunarea generală
a Soc. inginerilor agronomi

In ziua de 26 Octombrie (Sft. Dumitru) are loc la Camera de agricultură adunarea generală a Societății inginerilor agronomi, la care vor lua parte toți inginerii agronomi de la serviciile și camerile agricole și dela eforiile de pășuni din întreg ținutul Prut.

La această adunare va lua parte și d. ing. Cornăteanu președintele inginerilor agronomi din România.

După masă, va avea loc o consfătuire la Prefectura de județ, prezidată de d. Rezident Regal.

Discuții în jurul viitoarelor alegeri
dela comunitatea israelită

In cercurile evreești din localitate au început discuțiile asupra viitoarelor alegeri de la Comunitate, deși actuala conducere a hotărât modificarea statutelor în sensul ca să fie amânate alegerile, menținându-se epitropii de acum.

Cei mai mulți, din fruntașii evrei însă sunt împotriva acestui sistem, cerând să se facă alegeri ca și până acum.

Cu o singură schimbare însă: să se depue candidaturi nominale.

Se cere anume să se renunțe la listele de candidaturi, pe care cetățeanul e silit să o voteze în întregime.

Și cum la comunitatea sunt 50 de epitropi, iar liste se depun mai multe, desigur că e greu ca o listă să aibă numai oameni de marcă și muncitori, cari în adevăr ar merita să conducă treburile obștei evreești.

De cele mai multe ori, la întocmirea listelor se pun câteva nume cu suprafață, iar restul după diferite interese și combinații.

Pentru cei câțiva oameni de frunte intră în Comunitate și elemente ce nu aduc folos.

De aceia se preconizează sistemul candidaturilor nominale, potrivit căruia fiecare se alege pe meritele sale personale.

E o propunere interesantă și care va prilejui discuții.

REP.

Aula Universității

Duminică 23 Octombrie, ora 11 Dl. Prof. Aug. Scriban va conferența despre: „Mării poligloți ai lumii și limbile internaționale".

*

Colaboratorii Măseceului care vor să ia parte la Extensia culturală depe ruta: Iași-P. Neamț-M. Ciuc-Giurgiu-Brașov-Cluj-Cernăuți-Iași, se vor înscri din timp.

Plecarea la 1 Noembrie.

x Din partea comunei Miroslava, jud. Iași, a sosit o adresă la Comunitatea Evreilor din Iași, prin care i se pune în vedere că d-ra Eti Fișman din acea comună a părăsit religia mozaică, trecând la religia ortodoxă

„Colinde" - de G. Breazu

(Continuare din pagina 1-a)

. . . . . .
Și vouă vă fie
Tot cir-zi de vaci
. . . . . .
Și turma de oi
. . . . . .
Și stave de cai
. . . . . ."

Iată deci că Dl. Breazul a realizat aceia ce nimeni nu s'a gândit să facă până acum: o culegere și grupare a unor melodii anumite, de același gen, din toate provinciile românești. O asemenea grupare, din punct de vedere didactic, prezintă o importanță cu mult mai mare, de cât alte grupări, ce s'ar face de savanți muzicali, după rime sau cadențe — chestiuni cari nu interesează deloc mulțimea, care vrea atât: *să cânte.*

Dar cele 300 de colinde sunt grupate încă și după prilejurile când trebuie a fi executate. Astfel avem colinde de „Moș Ajun„ și de „Moș Crăciun"—împărțire, pe care noi, cei ce am avut de-a face cu biserica și satul, o înțelegem. (Moș Ajun și cu Moș Crăciun nu se confundă. Unul vine la seara de 24 Decembrie, cu... jucării și vărzări; iar celalalt vine a doua zi, cu „trandafiri" *) și chișcă). Apoi după aceasta, vin alte prilejuri, cu alt soiu de cântece: Anul Nou, cu Plugușorul, Vasilca și Sorcova: apoi Bobotează, cu alte cântări ale ei; și în fine sărbătorile de primăvară, când copiii poartă rămurele înverzite de salcie și cântă Lăzărelul și colindele de Florii și Paști. (Este just că unii „alăutari"—țigani mai ales, cari, fără să colinde, colindă totuși de ici—colo arătându-și „naștașugu" — amestecă lamentabil diferitele colinde.

Pe cât se vede însă, dl. Breazu nu a cules dela acești „artiști", colindele sale) Și din acest punct de vedere colecția d-lui Breazu este utilă, ca manual didactic, căci cele 12 capitole, în cari se găsește împărțită, ușurează mult găsirea cântecului ce vrea să-l învețe cineva: o colindă, un Vecleem, un cântec de stea, etc. Ba, mai mult încă, din'r'un mănunchiu de mai multe melodii, la fiece capitol, poate să-și aleagă fiecare, după plăcere și putere a sa, pe cea care-i convine.

Și tot pentru acest scop, pur didactic, unele cântece luate după autori vechi, precum ne mărturisește colecționarul, le-a îndreptat, le-a simplificat, le-a scuturat „de încărcătura versului". Această „scuturare" își are rostul ei, mai ales într'un manual didactic, rost, pe care noi, cei ce am avut prilejul să învățăm cântece pe copii, îl înțelegem bine. Cântecele ce au a se propune copiilor — „celor mici", cum cu duioșie îi numește dl. Breazu, în prefața sa — trebuie să fie simple și „scuturate" de tot ornamentul, de care uzează cântăreții populari mai versați. Această „scuturare" este necesară și o fac în cărțile lor, toți autorii de manuale didactice.

Simplificările și „scuturările" d-lui Breazu sunt bune. El nu alterează în nu nimic caracterul și sensul melodiei. Linia este doar purificată. Atât. Pe de altă parte, nu-i mai puțin adevărat că „scrierea lasă ceva, mai mult ori mai puțin, pe din afară" și că „în semnele ei, nu se poate cuprinde, în chip desăvârșit cântecul" Aceasta e un adevăr neîndoios, mai ales când e vorba de o melodie populară, care, se știe, nu se poate întâlni nici odată într'o versiune identică, la doi cântăreți deosebiți, căci fiecare cântăreț brodează diferit ornamentațiile sale speciale, „din închipuirea, inima și înțelegerea sa", pe unul și același cântec. In colecția d-lui Breazu, însăilările melodiilor, cu ajutorul celor două sisteme de notație, psaltic și apusean, sunt bine făcute și corespund în totul țelului didactic urmărit.

In fine, un volum gros, excelent tipărit — ba încă și cu clișee colorate! — pe hârtie de lux, la prețul de...30 de lei; iată o operă de netăgăduită valoare, pentru care, în afară de autor, se cade să mulțumim și „Fundațiilor regale", căci într'adevăr această colecție va aduce „mângâiere și deșteptare obștii, celei de-un sânge și de-o lege". Aceste cântece vor umplea un mare gol, în care, în clipele actuale, cată să se strecoare spre folosința copiilor și a ostașilor, felurite monstruozități muzicale.

Acum e deci momentul ca toți cei ce au putința să tipărească o colecție de cântece populare românești, ca aceasta, a d-lui Breazu, sau mai bună de cât aceasta, s'o facă fără zăbavă și vor bine-merita dela patrie.

G. GALINESCU
Profesor la Academia de muzică din Iași

*) In Moldova, Bucovina și Basarabia nu se zice „cârnați", ci „randafiri".

Mâine seara
la ora 21.47 pleacă trenul cu
50% REDUCERE
— LA —
București
Inapoierea Marți seara ora 23 din Capitală
Inscrieri și informațiuni la
WAGONS - LITS // COOK
Iași Piața Unirei 1

Peste câteva zile

se deschide

în str. Lăpuşneanu

(lângă Soc. de Telefoane)

OFICIUL PRESEI

Ziare

Cărţi

Reviste

Reprezentanţă generală de ziare şi reviste româneşti şi străine.

Nemulţumirea podgorenilor

O vie nemulţumire domneşte în rândurile podgorenilor ieşeni, care din cauza taxelor ridicate pe care le plătesc pentru vin şi în special a taxei de 100 lei, incasată de către Camera de Comerţ, pentru un vas de vin vândut la cramă, —sunt nevoiţi a-şi desface vinurile la un preţ scăzut.

Taxele plătite de podgoreni pentru vin, în urma sporirei lor prin taxe adValorem şi în special prin taxa Camerei de Comerţ, ating astăzi 30 la sută din valoarea vinului. Un procent neatins încă pentru ori care dintre celelalte produse ale agriculturei.

In piata Halei

Indrăzneţele exhibiţii ale acrobatului Alexander

De câtava vreme se află în Iaşi acrobatul echilibrist „Alexander".

E un om tânăr simpatic, care te atrage de la prima privire.

Acrobaţiile sale de o rară indrăzneală, le execută pe o sârmă lungă de 20—25 metri, suspendată la o înălţime de 10 metri.

Interesantele lui exhibiţii se produc zilnic între orele 8—10 seara, fiind urmărite de un numeros public, în Piaţa Halei.

Privit din depărtare, acest spectacol este de efect. In lumina a zeci de becuri, un om îmbrăcat in alb se plimbă fără nici o grijă, prin spaţiu. „Dansează, duce oameni în roabă, sau în cârcă, ajutându-se foarte puţin în figurile grele, de balansier,

Publicul se distreazǎ minunat căci diferitele figuri acrobatice sunt însoţite de „bancuri" şi glume de efect. Dovadă, hohotele de râs şi aplauzele care răsună pe o rază intinsă, în cartierul Halei.

Spectacolul are loc în aer liber, fără nici o plasă sub sârmă.

Răsplata celor care îl admiră, este o chetă benevolă; şi a celor care nu l-au văzut încă, este să meargă şi să încurajeze pe acest tânăr, care işi riscă viaţa cu orce pas ce îl face pe sârma suspendată.

V. L-o.

Impresii teatrale

Teatrul „Sidoli"

„Dela Munte la Mare" cu ansamblul „Trustul Veseliei"

De eri, la Teatrul „Sidoli" au început reprezentaţiile de film şi teatru, care continuă până Duminică seara.

Ansamblul bucureştean sugestiv intitulat „Trustul Veseliei", obţine succese de bună calitate cu excelentul spectacol *„Dela Munte la Mare"*.

Această operetă — revistă, cu textul de N. Constantinescu şi N. Nicolaide, valoroşi exponenţi a-i genului, şi cu muzica plină de savoare a compozitorului Ion Vasilescu, descreţeşte frunţile spectatorilor, stârnind hohote de râs.

Interpretarea este admirabilă.

Cunoscutul comic *I. Pizone* stârneşte ilaritate în rolul primarului. Un excelent şef de gară este D-l *N. Rabega* D-nele *Angela Rugescu* şi *Fifota Rabega*, partenere ideale ale primilor, încadrându-se perfect în alcătuirea ansamblului ideal. Bine D-l Victor Medinof.

D-l *Titi Botez* în rolul grecului cu care a obţint frumoase succese la Bucureşti, a cucerit aplauze.

„Dela Munte la Mare" este un spectacol amuzant care poate fi văzut de orice ieşean.

CR.

Stiri judiciare

Procesul spargerii dela depozitul C. A. M. din Hârlău

In faţa tribunalului secţia I a venit spre judecare in fond, procesul de furt şi tăinuire intentat spărgătorilor I. Vasiliu zis Impuşcatu, Maria Ionescu, Moisă Unterman şi Strul Weisman din Tg. Frumos, H. Gutman, Pera Katz şi Moisă Herşcovici.

Aceştia au fost trimişi în judecată pentrucă au spart depozitul R. M. S. din Hârlău de unde au furat timbre în valoare de 1 milion lei, cum şi depozitul R. M. S. din Olteniţa de unde au furat produse de 2 milioane lei.

Au pledat pentru inculpaţi d-nii avocaţi: I. Rang, C. Sion, C. Dumbravă, Gh. Horga, M. Gr. Constantinescu şi Omer Popovici.

Tribunalul va da pronunţarea mâine.

•

Delapidare.—Dl. D. Tolcev jude-instructor depe lângă tribunalul Hotin, cercetează pe d-nii: Mihai Mihailescu fost pretor al com. Bulăneşti Jud. Hotin, cu domiciliul în Iaşi str. Sărărie 39, Silvestru Vascovici, Şulim Cuperman şi D-tru Moraru, învinuiţi că ar fi delapidat mari sumi de bani din fondurile destinate lucrărilor edilitare.

Magistratul instructor a cerut tribunalului local infiinţarea unui sechestru asigurător pe averile celor implicaţi in această afacere.

•

Ultraj.—Tribunalul militar a trimes spre judecarea tribunalului civil local procesul de ultraj intentat comerciantului Neheme Frem din Bălţi str. Cuza-Vodă 80.

•

Contravenţie.—Comerciantul Marcu Gold din str. Nicolina 43, a făcut apel, fiind amendat cu suma de 2000 lei pentru contravenţie la legea valorificărei grâului.

•

Abuz de încredere.—Parchetul local a deschis acţiune publică contra d-lui Nachman Mednic din str. Borteanu 7, pentru abuz de incredere.

Acesta a primit spre plasare lozuri ale Loteriei de Stat, pe care le-a vândut însuşindu-şi banii.

Citiţi „OPINIA"

Străjereşti

Se aduce la cunoştinţă că modelele reglementare de uniformă străjerească, vor fi numai acelea expuse la Comandamentul Străjeresc.

SĂNĂTATEI

Comandamentul Legiunei de Străjeri Iaşi

INFORMAŢII

x In urma investigaţiunelor intreprinse, denunţul făcut pentru cercetarea presupusei averi a d-lui Sergiu Dimitriu s'a dovedit a fi anonim şi denunţătorul fictiv, neexistând nici o persoană care să poarte numele celui semnat în reclamaţie.

x **Controlul averii.** — In faţa comisiei pentru controlul averilor, a fost trimis d. Aurel Zapratan zis Zatrateanu, fost perceptor al oraşului Botoşani, condamnat la 4 ani inchisoare pentru delapidarea sumei de 1 milion lei.

Pentru verificarea averei, s'a fixat termen la 5 Decembrie.

x **Teză de doctorat.** Sâmbătă 15 crt, în faţa Comisiei compusă din d. Prof. Dr. Nicolau, preşedinte, şi d. prof. Dr. Radu şi Alexa, membrii, şi-a trecut teza cu succes d. dr. T. Mardare, cu subiectul: *„Contribuţiuni la metodele de laborator, în disenteria bacilară"*.

Remarcăm că în literatura medicală română, acest studiu prezintă o raritat.

Comisia, pentru aceste merite, i-a acordat cea mai mare distinţie.

Numiri de învăţători suplinitori în Judeţele din Ţinutul Prut

Eri s'a întrunit la Insp. şcolar sub preşedenţia d-lui insp. g-ral I. Popescu comisia care a făcut numirile de inv. suplinitori în posturile rămase libere în urma detaşărilor efectuate.

Au fost numiţi următorii:

Normaliştii seriii vechi care declară că n'au ocupat posturi în învăţământ, deşi aveau dreptul, rămânând să facă această dovadă la Revizoratele Şcolare respective.

Rusu S. Victor, seria 1933 numit la şcoala Bumbăta-Bălţi. Lungu Lazăr 1934, Gorbăneşti-Botoşani. Cojocaru Gh., Hodora-Iaşi. Surugiu Const., Hârpăşeşti-Popeşti-Iaşi. Iacob Gh. D-tru, Şoimăreşti-Baia. Gheorghiu Gh. Ioan, reintegrat de Minist. Ed. Naţ. Flămânzi-Botoşani.

Orfani de războiu numiţi

Seria 1934

Filip Vasile numit la şcoala Ştefăneşti-Bobuleşti--Botoşani.

Seria 1935

Tabacaru Mihai numit la şcoala No. 1 băeţi Tg. Neamţ. Huţanu Mihai numit la şcoala Codăeşti-Vaslui, Porcescu Iosif numit la şcoala Hristici-Bacşani-Soroca, Gologan Gh. numit la şcoala Brânzenii Vechi-Bălţi.

Seria 1936

Volteg Alex. numit la şcoala Fărăoani-Bacău, Prinac Elena numit la şcoala Siminicea fete Botoşani, Alexa Neculai, Erbiceni—Erbiceni-Iaşi. Axinei Gh. Ileana Durneşti—Cucuteni-Botoşani. Iuteş Daniil, Ruseni-Galieni—Soroca. Lazariuc Onisim, Ungheni—Zharancea-Iaşi. Miron Maria, Negoeşti-Berzunţi-Bacău. Lepădatu Neculai, Teşcani-Sărbi—Bacău. Alupoaei Eleonora, Ruptura-Ruptura—Roman. A şchioapei Gavril, Dobreni-Sărata-Neamţ. Bârdu Profira, Plopeni p. VI Botoşani Ştefănescu Petru, Dumbrăveni No. 1 Botoşani. Răileni Alex. Cubota-Bălţi. Scarlat Petru, Cucorăni-Botoşani. Rusu N. Const. Bibireşti-Leca—Bacău. Cuciureanu Leon, Mihălăşeni-Sărata-Botoşani.

Seria 1937

Georgescu Florica, numită la şc. Brăeşti-Brăeşti-Iaşi. Irimia V. Florica numită la şc. Buhalniţa-Iaşi. Irimia V. Gh., numit la şc. Spiridoneşti-Roman. Hriscu I. Victor, numit la şc. Pungeşti-Vaslui. Pleşcov Tihon numită la şc. No, 2 băeţi Soroca. Stănescu Ecaterina, numită la şc Băcăoani-Vaslui. Scutelnicu Emilia, numită la şc. Mihălăşeni-Botoşani. Aniţei Emilia numită la şc. Poiana-Eciseni-Botoşani. Sburlea Eleonora numită la şc. Lunca Vânători-Neamţ-Neamţ. Nicolau Tudoriţa, numită la şc. Coşca-Vaslui. Brădăţeanu Const. numit la şc. Potângeni-Movileni-Iaşi. Burdulea Gh. numit la şc. Rusenii Noi-Holboca-Iaşi.

Solcanu C. Vasile, numit la şc. Mânăstireni p. III Botoşani, Vasilache Filip, numit la şc. Ocolina-Ocolina, Soroca, Morăraşu Elena numită la şc. Coşeşti-Vaslui-Popovici Ortansa, numită la şc Dumbrăveni-Botoşani, Pavel Const. numit la şcoala Heci-Baia, Gâlcă Neculai numit la şc. Chindeşti-Soroca.

Seria 1938

Manciu V. Const. numit la şc. Holt-Stăuceşti-Bacău, Borş Matei numit la şc. Princea-Bacău, Gosan Ana, numit la şc. Dragomir Brezumţ-Bacău Savitchi Alex., numit la şcoala Briceni-Briceni-Soroca Cojocaru P. Ioan numit la şc. Glăvăneştii-Vechi Iaşi, Mâţă D. Aguriţa numit la şc. Ghilea-Brezumţ Bacău, Enache T. Ioan numit la şc. Micleşti Vaslui, Munteanu Gh. Ecat. numit la şc. Tărâţa-Pârjol-Bacău, Irimescu C. Teodorin numit la şc. Cotul Băii Baia.

Urmează în numărul de mâne).

S'a respins contestaţia prof. Constantinescu-Iaşi

Chişinău 21. — Tribunalul militar din localitate, a judecat eri contestaţia membrilor fostului bloc antifascist, condamnat în 1936 şi anume: Petre Constantinescu-Iaşi, Braşoveanu C., S. Rabinovici, Ethea Diner şi David Feierstein.

Aceştia au făcut o contestaţie contra mandatului de arestare emis în 1936, pentru a li se amputa detenţiunea preventivă în quantumul pedepsei aplicate până la rămânerea definitivă şi irevocabilă a hotărârii.

Tribunalul, după o lung deliberare, a respins contestaţia.

Activitatea comunităţii armeneşti

După cum am relatat la timp, noul comitet al bisericei armene a desfăşurat o activitate vrednică de toată lauda.

S'a renovat şi consolidat pavilionul de festivităţi din curtea bisericei. Pentru iarnă se pregătesc o serie de şezători culturale şi reprezentaţii teatrale, în limba română şi armeană.

Incercarea din anul trecut de a se juca aici piese în limba armeană, a obţinut succesul dorit.

S'au renovat şi restaurat toate imobilele comunităţii, sub privigherea directă a d-lui epitrop Măgârdician şi s'au dublat veniturile comunităţii.

S'au realizat şi alte îmbunătăţiri.

REP.

Ştiri şcolare

Dl. Rezident Regal a primit în audienţă de lucru aseară, pe d-nii Insp. general I. Popescu şi Rev. şc. Iaşi dl. Vasile Tataru.

D. Rezident a semnat decizia de numire a subrevizorilor de control şi ordinul de numire a inv. suplinitori.

*

M. Ed. Naţionale a numit pe dl. Alex. Bălăuţă dela şc. Brusturoasa Bacău, inspector delegat al învăţământului muncitoresc.

Informaţiuni

x Astă seară se întruneşte din nou la Primărie comisiunea lunară pentru fixarea preţurilor la pâne.

x **Deschiderea „Oficiului Presei"** din str. Lăpuşneanu (lângă soc. de telefoane) va avea loc peste trei zile.

Cu acest prilej va avea loc, în prezenţa reprezentanţilor autorităţilor şi conducătorilor presei ieşene, inaugurarea redacţiilor ieşene ale ziarelor „Timpul", „Seara" şi „Capitala" de sub conducerea confraţilor noştri Tudor Dăscălescu şi Gh. Baru,

x Numire.—D. dr. Grigore Osipov a fost numit definitiv, pe ziua de 1 Ianuarie 1938, în urma concursului depus, în postul de medic primar stomatolog la spitalul central din Iaşi, pendinte de epitropia generală a spitalului Sf. Spiridon Iaşi.

x D. Const. Pegor preşedinte, şi Mişu Şerbin s u secretarul general al Camerei de Comerţ, însoţiţi de d-nii: Medic, inspector comercial şi Dimitrescu delegatul Ministerului Economiei Naţionale, au inspectat ieri oboarele din oraş şi judeţ.

x **Filială.** — Brutăria Iţic Lupu din str. Elena Doamna a deschis o filială în str. Bucşinescu (colţ cu str. Ciurch).

Prilej pentru populaţie de a se aproviziona cu pâine ieftină, deoarece se ştie că brutăria Lupu totdeauna vinde sub preţul zilei şi cu greutatea reglementară.

„Chino-vinulDr. Ratianu" excelent tonic cu China, Cola, Guarana, Genţiană şi Glicerofosfat de Calciu, întăreşte organismul, dându-i vigoare. Se recomandă cu mare succes convalescenţilor şi anemicilor, mărindu-le pofta de mâncare.
Depozit: Farmacia Dr. Ratianu str. Cuza Vodă No. 83

x Aventuri colosale în cadrul ridicării imperiului american, redă „S'a născut un imperiu" cu Frances Dee şi Joel Mc. Crea, azi la Scala.

DE INCHIRIAT o prăvălie şi un apartament etaj II clădirea Mitropoliei Str. Ştefan cel Mare No. 46 bis.
Informaţiuni la Cancelarie şi Librărie.

DOCTOR
Elena Preda
Medic asistent al Spitalului Socola
BOALE NERVOASE ŞI ALE GLANDELOR CU SECREŢIUNI INTERNE
ANALIZE HORMONALE
Cons. 2—6 p. m.
Str. Vasile Conta 32

Mîine seara
ora 21.47
50% REDUCERE
pe C. F. R.
Iaşi - Bucureşti
Inapoierea Marţi seara ora 23.
Informaţiuni şi înscrieri la Wagons-Lits//Cook, Piaţa Unirii Nr. 1.

Au sosit noile aparate de RADIO
TELEFUNKEN
Marca mondială de calitate MODEL 1938 — 1939
pentru curent alternativ, continuu şi LA BATERII.
REPREZENTANŢA EXCLUSIVA **Inginer GHEORGHE IRITZ**
Str. A. C. Cuza 3 (Piaţa Unirei) Telefon 1564

Amatori fotografi
Developaţi, copiaţi, măriţi la
Fotograful Z. WEISS
Piaţa Unirii
Găsiţi Rollfilme, Pakfilme, Plăci Agfa, Kodac etc. cu preţurile fabricei. — Se copiază, se măreşte şi se developează gratuit la Studio Fotografic
Weiss PIAŢA UNIRII

ULTIMA ORA

România va face oficiul de mediator în diferendul maghiaro-rutean

Efectul vizitei d-lui Beck în ţara noastră

Varşovia 21.—In legătură cu vizita d-lui col. Beck în România şi audienţa la M. S. Regele Carol, s'a dat un comunicat.

Comunicatul arată că dl. Beck a expus Regelui României situaţia externă, subliniind că e deopotrivă interesul Poloniei, României şi Ungariei să se grăbească rezolvirea problemei cehoslovace, stingându-se focarul germinator de primejdii din Rusia-Subcarpatică.

Se mai anunţă că România a primit să fie mediator între părţile interesate, pentrn rezolvirea acestei chestiuni.

*

Bucureşti 21.—Zilnic se primesc numeroase telegrame de la asociaţii rutene ca şi de la persoane particulare rutene sau române din Rusia Subcarpatică, prin care se face apel călduros să se ia atitudine împotriva dorinţei Ungariei de a anexa această provincie.

*

Praga 21 — D-nii dr. Tisso, Durceanski şi Bacinski s'au reîntors de la Muenchen, unde au discutat chestiunea pretenţiilor Ungariei.

Ei se declară satisfăcuţi de convorbirile avute cu conducătorii Reichului.

Cercurile guvernamentale slovace au convingerea că Germania va sprijini interesele slovace, la delimitarea graniţei spre Ungaria.

Se pune pe tapet problema lituană

O conferinţă extraordinară a diplomaţilor lituani

Kaunas 21-- Guvernul a primit o nouă notă din partea supuşilor germani din Lituania, în care se reaminteşte că termenul pentru satisfacerea doleanţelor lor este la 1 Noembrie.

Faţă de această situaţie, guvernul a decis să se ia măsuri grabnice pentru clarificarea situaţiei.

In acest scop, au fost convocaţi la o consfătuire extraordinară toţi diplomaţii lituanieni ataşaţi ţărilor europene. Consfătuirea s'a ţinut ieri, examinându-se în special raporturile Lituaniei cu Germania şi Polonia.

Starea preşedintelui Turciei se menţine îngrijorătoare

Ankara 21.—După terminarea consiliului de la Istambul, membrii guvernului s'au reîntors la Ankara.

Consiliul de miniştri s'a ţinut în palatul prezidenţial, unde se află şi preşedintele Kemal Ataturk.

Buletinul medical de astănoapte arată că au dispărut simptomele nervoase iar starea bolnavului s'a ameliorat.

Totuşi starea e socotită tot gravă de către cercurile din anturajul preşedintelui.

Indrăzneaţă spargere la un magazin în Str. Cuza-Vodă

O îndrăzneaţă spargere s'a comis astănoapte în plin centrul oraşului.

Răufăcători, după forţarea broaştei de la uşa de fier, au pătruns în magazinul „Doamna" din Str. Cuza-Vodă No. 50 proprietatea d-lui Carol Zimand.

Hoţii au răvăşit totul, pentru a căuta bani. Intr'un sertar nu au găsit decât suma de 600 lei. Văzând că nu găsesc bani, s'au mulţumit şi ia marfă în valoare de peste 5000 lei.

Imediat a fost anunţată poliţia, venind la faţa locului d. N. Ciuceanu de a Biroul judiciar şi d. V. Mihoci dela comisia III-a

S'au luat severe măsuri pentru descoperirea spărgătorilor.

*

Furt la o băcănie.—Astănoapte, indivizi rămaşi necunoscuţi, prin distrugerea unui geam au pătruns în localul de băcănie al d-nei Irina Florescu din str. Buzuea No. 13, de unde au furat o importantă cantitate de marfă. De pe urma hoţilor au rămas nişte fiare cu care s'au servit la spargere. Dl. comisar Enache Horeangă şeful Circ. II, face cercetările.

— Hoţii au pătruns în casa d-lui Vasile Panteli din str. Aviaţiei, de unde au furat numeroase lucruri casnice.

— Au fost înaintaţi Parchetului cunoscuţii pungaşi de buzunare Moise Litman şi Iţic Rosenfeld, implicaţi în furtul de 30 mii lei, comis în templul Neuschotz asupra d-lui Haim Gold din str. Şc. de Arte No. 2,

— In cercetarec poliţiei se află individul Ioan Odobaş din str. Nicorilă bănuit a fi autorul furtului săvârşit în prejudiciul d-lui Raţă din Regt. 13 Inf.

— A fost înaintat Parchetului militar individul Gheorghe Mihalache zis Şchiopu din Cart. Voevodul Mihai. Acesta e urmărit sub bănuiala că ar fi asasinat un soldat.

x Părintele Solomei fusese numit suplinitor la catedra de religie de la Şc. Normală „V. Lupu".

Ulterior, ministerul a revenit, numind pe dl. prof. Mărăscu în acest post.

Vizita d-lui Dr. N. Lupu la Iaşi

Dl. dr. N. Lupu a fost eri în localitate.

D-sa a făcut o vizită d-lui prof. N, Costăchescu; după care a depus cartea de vizită la I. P. S. S. Mitropolit Nicodem şi d-lui general M. Negruzzi, Rezidentul ţinutului Prut.

Apoi d. dr. Lupu a făcut o lungă vizită pictorului Octav Băncilă, care lucrează la portretele părinţilor fruntaşului politic.

Dl. dr. Lupu a rămas pe deplin mulţumit de reuşita tablourilor care înfăţişează pe „bătrânii de la Arsura".

Aseară, d-sa a părăsit Iaşul plecând spre capitală.

NINGE în valea Prahovei

Predeal 21. — De eri a scăzut din nou temperatura în regiunea de munte.

Aseară a nins la Predeal ca în toiul iernei.

3 copii deodată!

Giurgiu 21.—Femeia Maria Barbu, în etate de 20 ani, din com. Mârşa jud. Vlaşca, a dat naştere la 3 copii deodată: 2 fete şi un băiat.

Una din fetiţe a murit. Ceilalţi doi sunt în perfectă stare de sănătate.

Condamnare interesantă a unui fost primar

Bucureşti 21.—Inalta Curte de Conturi Secţia II a condamnat pe dl. căpitan Alex. Bondoc, fost primar al oraşului Ploeşti, la plata sumei de 1 milion lei faţă de ministerul educaţiei naţionale.

Această sumă a fost dată pentru repararea şcolilor, dar fostul primar nu poate justifica întrebuinţarea.

Interzicerea comunismului în Cehoslovacia

Praga 21.— După exemplul Slovaciei şi Rusiei Subcarpatice, s'a interzis şi pe teritorul ceh, începând de ieri, funcţionarea partidului comunist. Publicaţiile comuniste sânt oprite.

Afacerea Glavce-Ungheni

Bucureşti 21. — Justiţia continuă afacerea Glavce-Ungheni.

S'a deschis acţiune publică împotriva celor trei acuzaţi aduşi de la Iaşi, confirmându-li-se mandatele.

A fost ascultat din nou d. Mircea Durma.

In urma depoziţiei familiei Hâncu, s'a urgentat încheierea raportului medico-legal asupra cauzelor morţii judecătorului Hâncu.

TRUPELE JAPONEZE s'au apropiat de Kanton

Tokio 21.—Dela marele cartier imperial se anunţă că trupele japoneze din China de sud înaintează fulgerător.

Japonezii au ajuns la 36 km. de Kanton.

Aprovizionarea trupelor cu hrană şi muniţii se face numai pe calea aerului.

Sechestrarea unor vase sovietice în portul Balcic

Balcic 21.—Portăreii tribunalului local şi dl. av. Tonegaru au aplicat eri un sechestru asigurător pe vasele sovietice care au lucrat la scoaterea epavei vasului „Petru Velichi".

Sechestrul e pentru suma de 1 400.000 lei, la pretenţia d-nei Johnson, care a închiriat statului sovietic nişte şlepuri ce nu i-au fost restituite.

Se pierd libertăţile publice! Constatările unui ministru american

Los Angeles 21. — Intr'un discurs rostit în faţa „Consiliului pentru democraţie, din Hollywood", d. Ickes, ministru de interne al Statelor Unite, a declarat între altele:

— „In alte ţări, făgăduinţii se sting una câte una. Ţări care astăzi se bucură de binefacerile libertăţii sub forma guvernărilor democratice, se vor găsi, poate chiar mâine, lipsite de aceste libertăţi, pe care le va răsdictatura totalitară.

Tabările de concentrare şi lichidările au devenit expresii obişnuite în limba poporelo pretinse umanitare şi care pretind că iubesc pacea, ideologia totalitară este în mers, iar securitatea noastră este foarte şubredă".

In încheere d. Ickes a spus: „Dacă Statele Unite au învăţat ceva din evenimentele recente, acel ceva este că ele nu trebue să se bizue decât pe ele singure pentru a-şi apăra libertăţile şi a-şi menţine integritatea teritorială",

Doi romîni arestaţi în Franţa pentru contrabandă cu stupefiante

Paris 21.—Poliţia a arestat pe numitul Petre Ciolan în etate de 51 ani, fost consul al României în Franţa; soţia sa Maria Ciolan născută Barbu; şi un anume Ioachim Diamandoglu supus turc.

Ei făceau parte dintr'o bandă de traficanţi cu stupefiante.

Poliţia dând de firul afacerei, i-a urmărit în timp ce încercau să treacă prin vama franceză o cantitate de 60 kg. morfină.

Cei trei călători au plecat din Paris cu o maşină până la Cherbourg. Acolo au descins la cel mai elegant hotel.

Ei aveau câteva valize pe care voiau să le expedieze cu vaporul în America.

La percheziţie s'a găsit în ele 60 kg. morfină.

Cercetările au stabilit că stupeliantul era adus din Jugoslavia de alţi membri ai bandei.

Ciolan făcea numai serviciul de desfacere în Franţa şi tranzit spre America.

Se crede că banda avea ramificaţii şi în România, unde Ciolan are rude şi prieteni. Deasemenea, era în legături cu traficanţi din Turcia, Germania şi America.

Inspectori şcolari primari

Bucureşti 21. — Ministerul educaţiei naţionale a numit ca inspectori ai învăţământului primar în ţinutul Prut pe d-nii N. Bălănescu, inspector de cancelarie, Vladimir Mucinschi, învăţător în Cotiugeni-Soroca, inspector de control, Şt. Prodan-învăţător Vaslui inspector de control şi V. Nistor-institutor-Iaşi inspector cu delegaţie.

x Dl. prof. I. Rizescu a fost numit inspector şef al învăţământului secundar din ţinutul Prut.

Primejdia debarcării în porturile palestiniene

Povestirea unor marinari români

Constanţa 21.—Marinarii români de pe vasele care fac escală în porturile palestiniene, arată că acum vasele nu mai debarcă echipajul la Haifa şi Tel-Aviv.

Aceasta din cauză că decurând unii marinari aventuraţi pe străzile acestor oraşe, au fost împuşcaţi de arabi.

Marinarii mai arată că mare parte din populaţia evreiască a acestor oraşe, se refugiază în Egipt.

*

Londra 21. Agenţia „Reuter" anunţă că dl. Mac Michel înaltul comisar britanic pentru Palestina, a decretat exproprierea tuturor averilor arabilor insurgenţi şi refugiaţilor politici.

Decizia loveşte şi averea Marelui Muftiu, care se află refugiat în Siria.

Măsura a fost luată ca presiune împotriva banditismelor teroriştilor arabi.

*

Ierusalim 21.—In cursul operaţiilor poliţieneşti de alaltăeri, în cuprinsul oraşului vechi, s'au înregistrat 19 morţi şi 25 răniţi.

Trupele britanice au împresurat centura de fortificaţii unde s'au retranşat arabii rebeli.

ORA 12

Preşedintele Roosevelt e dispus să preia mandatul asupra Palestinei

Londra 21. — Se anunţă din cercurile americane, că în cazul când Anglia ar renunţa la mandatul asupra Palestinei, din cauza atacurilor continue, preşedintele Roosevelt ar fi dispus să preia acest mandat, pe timp limitat.

„Daily Mail" anunţă că preşedintele Statelor-Unite ar intenţiona să creeze un mare stat arabo-evreesc, prin unirea Palestinei cu Transjordania.

Americanii socotesc că un asemenea stat ar putea avea un viitor strălucit.

Noi atacuri în Palestina

Ierusalim 21.—Astănoapte un autocamion cu lucrători a fost atacat de rebelii arabi, pe şoseaua Ierusalim-Iaffa.

Doi lucrători au fost omorâţi. Imediat au intervenit trupele britanice şi s'au încins o luptă înverşunată.

Cinci rebeli au fost ucişi.

Statul cehoslovac îşi schimbă numele?

Praga 21—Din cercurile oficiale se anunţă că noul nume al statului cehoslovac va fi „Slavia", ceia ce ar împăca cele trei noţiuni: cehi, slovaci şi ruteni, toţi de origină slavă.

In ceia ce priveşte alegerea noului preşedinte, se anunţă că s'ar fi renunţat la alte candidaturi, hotărându-se alegerea generalului Sirovy.

Prinţesa romaneştii... regina eleganţei
Marlene Dietrich
— IN —
INGERUL
cu HERBERT MARSHALL şi MELVIN DOUGLAS
DE LUNI la SCALA
şi filmul epocal al lui Cecil B. de Mille
CORSARUL
cu Fredric March şi Franciska Gaal

SCALA - MAINE SAMBATA
Dimineaţa dela ora 9 jum.
Matineu cu preţuri reduse
Premiere
S'a născut un imperiu
Azi, Vineri, spectacolele încep dela ora 3 p. m.

Cumpăr aur de dinţi, bijuterii. Vindeţi bine
Brătianu 82
Ceasornicar specializ. Paris

DOCENT DOCTOR
Gh. Plăcinţeanu
chirurg primar
Chirurgie şi Ginecologie
Cons. 5—5 d. a.
ALEIA ALEXANDRI No. 5
Telefon 10 40

DOCTOR
SOLO SCHREIFEL
SPECIALIST IN
BOLI DE PIELE, VENERICE, SIFILIS
Tratamentul precoce al sifilisului prin examenul ultra-microscopic
DIATERMIE
Raze ultra-Violete
Consultaţii şi tratamente
7—10 dim. şi 2—9 seara
Str. Anastasie Panu 70
peste drum de Bis. Sf. Neculai

Mâine seara
la ora 21.47 pleacă trenul cu
50% REDUCERE
— LA —
Bucureşti
Inscrierile se primesc la Agenţia Wagons-Lits

ANUL XXXIV No. 9471

6 PAGINI 2 LEI

DUMINICA 23 OCTOMBRIE 1938

ABONAMENTE:
Lei 350. . . . . pe un an
„ 180. . . . . „ 6 luni
„ 90. . . . . „ 3 luni
„ 35. . . . . „ 1 lună
„ 1500. . . Instituții publice

Atelierele tipografice „Opinia"
IAȘI STR. LAPUȘNEANU 37

OPINIA

Ziar popular cotidian

TELEFOANE
Redacția . . . No. 1293
Administrația . . . „ 1299
Serv. de noapte red . . „ 1.6

Redacția și Administrația
IAȘI STR. LAPUȘNEANU 37

Director C. R. GHIULEA

BIBLIOTECA UNIVERSITARĂ IAȘI

Justiția repusă în drepturi

Curțile Criminale (care înlocuesc vechile Curți cu Juri) își încep activitatea.

Instituția Juriului a fost introdusă la noi prin constituția dela 1866; și în tot timpul secolului al XIX-lea și începutul celui de al XX-lea a dat oarecare satisfacție.

In ultima vreme însă, datorită indulgenței cu care judecau reprezentanții poporului, se mărise îngrijitor numărul crimelor (statisticele Ministerului de Justiție stau mărturie).

Se creiase în jurul acestei instituții o pleiadă de avocați cari făceau teatru, storcând lacrimi juraților și aducând verdictul de achitare pentru criminali de rând.

Spre a curma această stare de lucruri, pentru a repune justiția în drepturile ei firești, de sancționare eficace a tuturor infractorilor și atentatorilor la bunele moravuri și la sănătatea societății românești, Curțile cu Juri au fost desființate prin noua constituție și înlocuite prin curțile criminale.

Datorită acestei importante reforme, crimele cu sau fără circumstanțe, omorurile și atentatele, nu vor mai fi judecate de reprezentanții burgheziei iertătoare, ci de magistrații de carieră.

De aci înainte, prevederile codului penal Regele Carol al II-lea vor fi aplicate de oameni de drept, păzitori permanenți ai societății.

Desigur că justiția populară a fost necesară cândva și a dat chiar și rezultate. Dar astăzi, când colectivitatea integrată în stat, constitue adevăratul progres social; astăz când autoritatea are o atât de importantă menire, această justiție nu mai putea da rezultate.

Concepția în drept a Statului a evoluat spre o autoritate desăvârșită. El trebue să dețină astăzi totul și dela el trebue să emane sancțiunea. In acest sistem de conducere a națiunii. Justiția are un rol covârșitor și nu putea să fie lăsată în voia fluctuațiunilor populare.

Prin înființarea Curților criminale, justiția a fost repusă în drepturile ei firești.

Pretențiile maghiare

După cum se știe, ungurii nu se mulțumesc cu alipirea regiunilor slovace cu populație maghiară. Ei cer întreaga provincie ruteană (Rusia Subcarpatică), vroind să facă legătură teritorială directă cu Polonia.

Insă rutenii se împotrivesc, dorind să rămâe comunitate autonomă, în cadrul statului Cehoslovac,

Pe această chestiune domnește o intensă activitate diplomatică, în care și România joacă un rol principal.

Acțiunea guvernului dela Budapesta este sprijinită de zgomotoase manifestații populare. Iată, în clișeu, o demonstrație pe străzile Budapestei. Manifestanții poartă pancarte enorme, cu fotografiile d-lor Chamberlain, Mussolini, regent Horty.

A fost reluată
Problema unui palat al Municipiului Iași
Proectul d-lui arhitect Grumăzescu

Problema unui palat al Primăriei la Iași a devenit din nou de actualitate și după cât se anunță d. primar C. Ionescu dorește a o rezolva.

In acest scop, d. general Ionescu a avut mai multe consfătuiri cu d. Gh. Grumăzescu, șeful serviciului de arhitectură.

După cum se știe, Grumăzescu a întocmit un plan interesant pentru realizarea unui palat municipal. Anume, a propus înființarea unor timbre speciale, din veniturile cărora s'ar putea strânge fonduri frumoase.

Acest timbru urmează a fi aplicate pe toate serviciile municipale.

Se va contribui apoi cu 2 la sută din totalul bugetului ordinar; se vor cere diverse subvenții și contribuții dela instituțiile locale, etc.

Sumele încasate se vor vărsa în fiecare lună la Casa de Depuneri și Consemnațiuni, sau la Casa de Cecuri poștale, într'un fond separat și care va purta denumirea de „Fondul pentru construirea palatului municipiului Iași".

Acest fond nu va putea fi sustras dela destinația lui, sub nici un motiv și sub nici-o formă.

Atât fostul primar d. M. Eșianu cât și d. general C. Ionescu, actualul conducător al Municipiului, au găsit bună ideia și regulamentul întocmit de d. arhitect Grumăzescu.

D. Eșianu intrase chiar în tratative cu o societate de construcție din București și lucrarea trebuia să înceapă.

Zilele acestea, d. primar C. Ionescu va avea o întrevedere cu d. M. Eșianu, care va da unele lămuriri asupra tratativelor duse de d-sa.

Actualul local al primăriei va fi dărâmat complect, urmând ca în locul lui să fie ridicat Palatul după cele mai noi cerințe arhitectonice. Intreaga lucrare va costa aproximativ 40 milioane lei.

REP.

Din toată lumea

Un conflict

Se știe că un conflict există între Spiridonie și Uzina electrică, pe chestia plății curentului electric.

Uzina a dat în judecată Spiridonia, cerând suma de 1 milion și jum. lei.

Ne cunoaștem amănuntele chestiunii, și nici limita posibilităților Uzinei.

Indrăznim totuși să facem o sugestie. Ce-ar fi dacă Uzina s'ar asocia la marele rol științific și social al Spiridoniei, și s'ar arăta mai puțin exigentă în ce privește plata curentului ?

O simplă sugestie; fără pretenții.

Premilitare

Pentru valorosul concurs dat inspectoratului premilitar Iași, prin conducerea artistică a festivalurilor respective; d. Const. Ramadan, artist societar al Teatrului Național, a primit „insigna premilitară de aur", cea mai mare distincție premilitară.

In prezent, d. Const. Ramadan pregătește cu concursul premilitarilor ieșeni, reprezentarea unei piese a d-lui Col. V. Nădejde, **„Spre cumpăna inimii"** *(?)*, *care se va reprezenta la București în fața M. S. Regelui, cu ocazia unor mari festivități premilitare.*

Un fruntaș rutean

Regiunea ruteană din Cehoslovacia, denumită Rusia Subcarpatică, a căpătat o însemnătate europeană.

Pretenția Ungariei de a anexa această provincie, provoacă o vie și primejdioasă agitație diplomatică.

Credem interesant să arătăm, cu acest prilej, că unul din conducătorii rutenilor din Rusia Subcarpatică este d. prof. Holota rectorul Academiei comerciale din Bratislava (Presburg),—unchiul avocatului ieșan d. Vladimir Holota.

Bolid aerian

Lord Nuffield, marele industriaș și filantrop englez, a pus pe șantier un avion extra-rapid, a cărui viteză mijlocie să atingă 885 chilometri pe oră. Cu un asemenea aparat distanța București-Iași ar fi parcursă în mai puțin de o jumătate oră...

Bolidul aerian e construit la cel mai desăvârșit mister. Totuși numeroși tehnicieni își afirmă *apriori* scepticismul. După dânșii, rezistența aerului peste o anumită viteză, este, în chip practic, de neînvins. Nici un motor, oricare i-ar fi puterea, nu poate înfrânge această rezistență.

Se poate! Dar atâtea minuni au fost săvârșite în acest domeniu, încât este îngăduit să sperăm că ne va fi dat foarte curând să vedem toate recordurile bătute.

Caz neobișnuit

Din Moscova se anunță: In anul 1935 s'a născut în familia lui Atten Pipije, care trăește în comuna Kvanga Nebeg avi din provincia Ciochataur, un băețaș. Copilul la început se desvolta cu totul normal, dar după un an dela naștere a început să se desvolte cu o rapiditate uluitoare. Micul Bondo are acum 3 ani și 6 luni, dar cântărește 39 kgr., este înalt de 119 cm. coșul pieptului său măsoară 79 cm. și lărgimea umerilor 40 cm. Cu o singură mână băețașul poate ridica o greutate de 8-10 kgr. cu cea mai mare ușurință.

Comisariatul sănătății din Gruzinia a dispus ca numitul copil să fie menținut permanent sub supravegherea medicală.

Dragoste de lapon

Tanio Sharman e o tânără stea a televiziunii, care călătorește mult și departe.

Zilele trecute s'a înapoiat la Londra dintr'o lungă vizită făcută Laponilor. Și a povestit gazetarilor că cea mai frumoasă amintire, este oferta pe care un tânăr șef lapon i-a făcut-o tovarășului ei de călătorie. Intr'adevăr, laponul amorezat de stea, a propus să-i dea 20 de reni, ca să-l cedeze femeea.

Și cum 20 de reni, în Laponia, repreeintă o formidabilă avere, mândria d-rei Sharman se poate ușor înțelege.

Frigul în stratosferă

In vederea unor raiduri aviatice la înălțimi mari, serviciile meteorologice din Franța încearcă des situația din stratosferă. In acest scop, întrebuințează balonașe-sonde care transmit situația meteorologică, în mod automat, prin semnale radio-electrice.

Astfel s'a putut stabili că la înălțimea de 10.000 metri frigul este de cel puțin 30 grade sub zero; iar câteodată trece de 60 grade.

La înălțimea de peste 20 de mii metri, s'a înregistrat un ger de 73 grade sub zero.

Scrisori din Franța
TEATRUL LA PARIS
Noua revistă a Casinoului. Succesele lui Maurice Chevallier.

Ca în fiecare an „Casinou de Paris", reprezintă o nouă revistă a cărei vedetă e faimosul Maurice Chevallier. O extraordinară bogăție de decoruri, care desfată ochii și distrează imaginația, o trupă bine condusă de girls și boys de un ritm drăcesc, câteva arii agreabile, costume minunate,—iată noul spectacol al Casinoului.

Câteva sketschuri de actualitate dau revistei o notă picantă, mai ales apariția d-lui Hitler sub forma de madonă ținând un discurs din care doară un singur cuvânt e perceptibil „ICH". Acesta însă, nu sunt decât accesorii care permit lui Chevallier să triumfe din nou în cele 4 cântece pe care le detailează cu un talent și o inteligență cu totul extraordinare.

Știe să creeze o atmosferă de veselie și nu cred să existe un om în lume căruia acea veselie să nu-i fie comunicată, chiar dacă de mult ar fi uitat să râdă.

Viața marelui artist constitue una din cele mai curioase aventuri ce soarta poate oferi unui muritor. Dintr'o familie foarte modestă—tatăl lui era văcsuitor de ghete — tânărul Maurice părea și el destinat acestei modeste meserii, cu atât mai mult cu cât veselia și abilitatea clientului. Insă copil debil de o sănătate foarte șubredă, crescut într'o cameră fără aer nici lumină, pe care o împărțea cu părinții și cei 2 frați ai lui nu a putut suporta această atmosferă și căzu greu bolnav. Asistența publică îl trimise la munte unde stătu 2 ani.

Restabilit, artistul astăzi atât de răsfățat, începu din nou a-și plimba mizeria pe străzile Parisului, încercând rând pe rând toate meseriile. Astfel, a fost păzitor de noapte, măturător și vânzător de ziare.

Când nici una din aceste meserii nu-i reușie, mai întindea mâna în care vre'un trecător milos arunca o monedă. In fine soarta hotărî să-i acorde oarecare clemență.

Intr'o bună zi, o doamnă elegantă se dădu jos dintr'un echipaj nu mai puțin elegant și intră la Cafe dela Paix.

Maurice, care atunci era vânzător de ziare, se repezi spre ea și-i întinse un jurnal mimând în acelaș timp unul din cântecele lui preferate. Doamna, care nu era alta decât Mistinguet, recunoscu numai decât în ei un artist de talent și-i acordă protecția ei.

Cu pași gigantici, Maurice înaintă spre glorie. Debută rând pe rând în mai toate Music-hallurile din Paris, până în fine veni cinematograful vorbitor și cu el Holywoodul, care-l consacră definitiv.

Astăzi, Chevallier evocă fără amărăciune copilăria și adolescența lui sbuciumate, în cursul cărora totuși nu și-a pierdut nici odată nici surâsul, nici încrederea în sine. Acum artistul trece drept unul dintre oamenii cei mai bogați depe continent; și adesea, în amintirea clipelor penibile ce le-a trăit în tinerețe, nu ezită să-și deschidă portofelul oricărei mizerii ce i se semnalează.

Paris, Octombre ALEB.

Cronica Duminicală
Orbi și Ologi

Mult face pentru un sat, să aibă preot bun și învățător bun. Și mai ales aceștia să trăiască în dulce prietenie. Se fac minuni, nu alta. Ce zice preotul, să nu desmintă învățătorul și ce spune învățătorul, să aprobe și să ajute preotul. Dacă nu-i așa, e vai și amar. Și ca să nu-mi uit povestirea mea, mai bine să trec deadreptul la ea:

Cică într'un sat—de-or mai fi și altele—preotul și învățătorul trăiau foarte bine. Amândoi, fii de țăran, de pe alte meleaguri, se întâlniră'n satul acela. Biserica și școala erau în stare de ruină. Crâșme cam multe; iar oamenii, erau mâncați de patimi. S'au întâlnit, s'au sfătuit și mână în mână, au purces la lucru. La început, n'a fost ușor, căci oamenii, erau nărăviți rău.

Dar nu s'au lăsat, ci au răzbit cu munca, făcând buni, aproape jumătate de sat. Jumătate însă erau răi și nu puteau face nimica.

In satul acela însă era și *un orb și un olog*, care cereau de pomană. Cu asta trăiau și vară și iarnă, Iată că într'o zi. se vestește că în acel sat —pentru că era secetă—va fi adusă o icoană făcătoare de minuni.

Ce și-a zis preotul cu primarul și învățătoru? *Domnitor — zise preotul — fiindcă vom avea aici sfânta icoană vre-o 2 zile, eu propun, ca să aducem pe olog și orb și să le fac rugăciuni mari, ca să se tămăduiască. E bine? F. bine,* răspunseră ceilalți.

Sf. icoana a venit adusă de niște călugări evlavioși și așezată fu, în biserică. S'a strâns lume multă. S'au închinat cucernic. A început să ploae. S'au mai făcut și câteva tămăduiri. După credința fiecăruia.

Preotul și cu învățătorul, căutau de zor, pe orb și olog, dar nu-i găseau. Au întrebat oamenii, dacă nu i-au văzut și le-au spus că nu i-au văzut. In fine, sf. icoană a plecat și chiar a doua zi, numai ce aud iar oamenii: *„miluiți pe orbul, pe ologul".*

Aleargă preotul și învățătorul. Vine și satul. Preotul îi întreabă atunci: „Unde ați fost, dragii mei? Doar vă spusesem, că vine sf. icoană și noi voiam să vă facem rugăciunea, ca să vă tămăduiți și să scăpați de mizerie.

— „Am fugit părinte, răspunseră nefericiții.

— „Dar de ce? întrebă învățătorul.

— „Apoi, iată dece. Noi ne-am învățat cu mizeria. Stăm aicea locului în ploae și în soare; iar oamenii ne duu de pomană. N'avem nevoe să muncim.

Apoi dacă ne găseați, însemna, că ne duceați la sf. icoană. Acolo, după rugăciuni mari, ne pemeneam, că ne făceam sănătoși și atunci ce făceam noi, ca să avem pâine? Trebuia să muncim. Nu-i așa?"

— „Sigur că trebuia să munciți, căci erați sănătoși— zise preotul.

— „Apoi, tocmai de aceia am fugit de bine, ca să rămânem așa. Că e mai bine așa. Stăm colea. Nu muncim și oamenii ne dau, de pomană".

S'au uitat unul la altul, preotul și învățătorul și au plecat. Pe drum, preotul rupse tăcerea și-i zise învățătorului: *„iată, acum ne-am luminat. Mare parte dintre oamenii de astăzi sunt ca ologul și orbul. Fug de mântuire, cum*

(Continuare în pagina 2-a)

Istoria avocaturii în Moldova
lucrarea d-lui Gh. Ungureanu
recenzată de d. prof. N. Iorga

In ultimul număr din „Revista Istorică" (7—9 Iulie-Septembrie 1938) d. profesor N. Iorga, Consilier Regal se ocupă într'o largă recenzie, de lucrarea „Istoria avocaturii în Moldova", lucrare apărută la Iași în cursul acestui an și datorită d-lui Gh. Ungureanu subdirector în Arhivele Statului Iași.

Redăm întocmai unele pasaje din aprecierile d-lui N. Iorga:

„E o lucrare de cea mai mare importanță, plină de lămuriri culese cu o admirabilă răbdare în Arhivele moldovene pe care le cunoaște așa de bine d. Gh. Ungureanu. Meritul acestui recurs la inedit e cu atât mai mare, cu cât în introducere ni se spune că autorul însăși a scăpat dela distrugere întreg materialul de informație pe care ea se sprijină. „L-am adunat", spune el, cu o emoție, pe care o resimțim și noi „bucățică cu bucățică, foaie cu foaie din mormanele de hârtii aruncate". Altă dată, amintește el, a salvat atâtea cărți domnești „din grămezi de hârtii cărate cu sacul într'un colț de pod sau șură care se arunca gunoiul scos de prin cameră".

Se înseamnă și înțelegătorul patronagiu al d-lui decan P. Pogonat. Și subscriem la conclusia inimosului cercetător: „ori ce lucrări istorice numite pe bază de documente sânt pietre de granit la temeliile instituțiilor noastre subrezite de străinism".

Intr'un studiu despre avocatura până la 1837 se relevează anaforaua din 1827, redactată de însu-și Andronachi Donici în care se reclamă exercițiile acestei funcțiuni de știință și cunoștință pentru singuri „pământenii"; p. 5 „Vechilii" avocați apar încă de la jumătatea veacului al XVIII-lea, în locul simplilor delegați fără cunoștință de drept, ca și fără procură, de cari trebuie osebiți cu luare aminte (p. 7).

Ca avocat în pricini penale se admite un Costantin Hrisochefae la 1832; urmează reglementările din această vreme a profesiunii. Statul își numește jurisconsulți: Flechtenmacher, Bojinca, Decan; p. 25.

Pentru cei particulari situația lor se exemplifică (pr. 43) prin cazul bunicului meu *Costachi Iorga*, care trece examenul la 1842.

Biografiile ce se adaogă și cu portrete uneori sânt o contribuție deosebit de importantă la istoria culturii în Moldova.

Aflăm că istoricul dreptului Dimitrie Alexandresco învățase liceul și Facultatea la Paris urmând și lecții de medicină și declamație. Ioan Anghelichi (p. 153) ținea pe o soră a bunicului meu, Gheorghe Arghiropol. Gheorghe Apostoleanu din Focșani, fusese, după studii și la Brașov, la Berlin elevul lui Gneisit, dar adăugise un doctorat de Paris; Emanuil Arghiropol avocat dela 1872, e fratele mamei mele (p. 156), Nicolae Aslan Ceaur a făcut o mare carieră politică; Teodor Boian a fost primarul reformator al Boloșanilor; Sandu Bonciu, un tip curios, mare maestru al șahului; multe date privitoare la Teodor I. Burada.

Multe lucruri nouă despre M. Kogălniceanu. Il vedem gata de plecare spre Apus în 1938; „îndemnat de părintele său precum și singur având toată plecarea și râvna spre știință și după buna voință a prea înalțatului domn". Avea 17 ani și i se dase titlul de căminar fiind și cadet. E tolerat a pleda până la 1847; la 1844 e în Viena și Mihai-Vodă Sturza îi anulează pașaportul pentru ca la întors, deși maior, să fie exilat „periorisit" la Râșca, unde tatăl recomandă egumenului Teodosit pe „acest tânăr nevinovat ce pătimește numai din înmulțirea pacatelor mele". Fusese vorba, scrie bătrânul

(Continuare în pagina 2-a)

TESTA

La dureri de cap, dinți

Mica Publicitate

INCHIRIEZ apartament două camere vitraj mare, electrică, teracotă, etaj I. Bonciu, str. Sf. Andrei 65.

VÂND URGENT casă nouă 10 camere, atenanse. Toma-Cozma 7 bis.

CINE A GASIT in seara de Joi 20 Octombrie la „Trianon (spectacolul Sidy Thal) o umbreluță neagră cu mâner cenușiu din piele de șarpe — este rugat din inimă s'o aducă la Direcția cinematografului, pentru domnișoara Otilia Cazimir, de la care va primi o recompensă ce întrece cu mult valoarea obiectului găsit.

AM DESCOPERIT secretul cifrelor! Trimiteți data nașterii, primiți o calculație, prin care veți afla numărul norocos pentru jocul de loterie. Adresați: Biroul „Franciso" Cluj, Str. Subdeal 12.

DE INCHIRIAT apartament 4 camere, atenanse, instalații moderne, I. G. Duca 6.

DE INCHIRIAT o prăvălie și un apartament etaj II clădirea Mitropoliei Str. Ștefan cel Mare No. 46 bis.
Informațiuni la Cancelarie și Librărie.

SE CAUTA FREULEIN la un copil de 6 ani să cunoască și germana. A se adresa Lozonschi 28 la fabrica de Mobile.

DE INCHIRIAT de la 26 Octombrie 1938 prețuri avantajoase apartamente, prăvălii, atelier. Adresa Valeria Ștefănescu, Tăutu 4. Orele 8—10 și 16—18.

Dr. C. STRAT
Asistent Universitar
Medic al Casei Asig. Sociale
Consultă zilnic 2—5 p. m.
Boli Interne
Röntgen Diagnostic raze X
Str. LASCAR CATARGI 51
colț cu str. V. Conta

DOCTOR
Elena Preda
Medic asistent al Spitalului Socola
BOALE NERVOASE ȘI ALE GLANDELOR CU SECREȚIUNI INTERNE
ANALIZE HORMONALE
Cons. 2—6 p. m.
Str. Vasile Conta 32

Azi la Phoenix
dela ora 3 p. m.
Prețuri: **14, 10 și 5 lei**

Café-Metropol
cu LORETTA YOUNG
TIRONNE POWER
ADOLF MENJOU
Al doilea film,
Băetana
cu DANIELLE DARRIEUX
Complectare Jurnal sonor

De vânzare
casă gospodărească, solidă, 4 odăi, bucătărie, cămări, pivniță, apă, lumină electrică etc.
Poziție centrală lângă tramvai și Hală. Preț foarte avantajos. A se adresa la ziar.

Teatrul-Cinema Sidoli De astăzi până Duminică, în fiecare zi, matineu și seara— Reprezentații complecte de teatru și film — Compania „Trustul Veseliei" formată din 20 persoane va juca marele succes bucureștean
Dela MUNTE la MARE
Operetă-revistă în 2 acte. Text de N. Constantinescu și Nicolaide. Muzica de Ion Vasilescu.
In rolurile principale:
I. PIZONE, VICTOR MURGU, N. RABEGA, ANGELA RUGESCU, FOLETTE RABEGA
și popularul diseur TITI BOTEZ care va lansa șlagărele muzicale ale zilei. — Jazz Muraciow. La pupitru: Paulman. — Decoruri speciale. — Rulează și filmele:
S'au întâlnit în miezul nopții
și Un pariu original
Spectacolele de teatru au loc: dela 5½-7¼ și ora 10

CUNOSCUTUL ATELIER — — — — DE PALARII **„PICA"**
S'A MUTAT *tot în str. Cuza Vodă la No. 17*
(vis-a-vis de Turnul Golia, casele Calmanovici)
Cu această ocazie atelierul este complect reorganizat cu un personal specializat. Rog vechea clientelă de a observa bine adresa, *pentru a nu fi induși în eroare.*

COMUNICAT
pentru Inspectoratul V Comercial — Iași

Ministerul Economiei Naționale, invită pe această cale intreprinderile economice legate prin convențiuni scrise sau verbale, de natură a influența condițiunile de procurare a materiilor lor prime, producția cât și desfacerea produselor și care nu au fost încă comunicate Ministerului, să se conformeze Decretului pentru controlul și reglementarea cartelurilor din 10 Mai 1937 înaintându-i de urgență, aceste convențiuni.

Existența și funcționarea oricărui cartel clandestin sau deghizat, atrage pe lângă nulitatea de drept a convențiunilor încheiate și sancționarea severă a contravenienților, pasibili de însemnate amenzi.

Corpul 4 Armată
Serv. Intendenței
PUBLICAȚIE

Se aduce la cunoștința generală că în ziua de 3 Noemb. 1938 ora 9 dim., se va ține a II-a licitație publică în localul din str. Ștefan cel Mare 45, pentru aprovizionarea cărnei de vită necesară trupelor din Iași, pe timpul dela 1 Noembrie 1938 până la 31 Decembrie 1939.

Licitația se va ține în conformitate cu art. 88-110 din L. C. P. regulamentul O.C.L. și normele generale publicate în M. O. No. 127 din 4 Iunie 1931.

Odată cu oferta se va depune în plic separat garanția legală de 5% din valoarea furniturei.

Caetul de sarcini și orice alte relațiuni, zilnic la adresa de mai sus, între orele 12—13.
Iași, No. 109657 din 19/X/938

Prețuiți sănătatea ochilor Dvs.? Cumpărați ochelarii numai la magazinul de specialitate

Optica „ARGUS"
Iași, — str. Lăpușneanu 43 (vis-a-vis de Hotel Palace)

Epitropia Generală a Casei Spitalelor și Ospiciilor Sft. Spiridon din Iași
PUBLICAȚIE
No. 7464 15 Oct. 1938

Se aduce la cunoștința celor interesați că, în ziua de 22 Noembrie 1938, ora 10 a. m., se va ține licitație publică în Cancelaria Epitropiei din Iași, str. I. C. Brătianu 144, pentru procurarea de alimente, necesare spitalelor din Iași, Fermei și Orfelinatului Popricani și anume: făină de grâu pentru bucătărie, făină de păpușoi, diferite brânzeturi, smântână, unt, diferite conserve, fasole uscate, conserve și diferite alte articole de băcănie, cum și ovăz pentru hrana cailor.

Licitația se va ține în conformitate cu art. 88-110 din L. C. P. Regulam O C L și normele generale pentru ținerea licitațiilor publicate în M O No. 127 din 4 Iunie 1931. Caetul de sarcini și tabloul general de cantitățile aproximative de alimente și furaj pe timp de un an, se pot vedea zilnic in biroul Adției Spitalului Central, între orele 8-11 și 15-19.

Concurenții vor prezenta în plic sigilat pentru articolele ce doresc a furniza, ofertele respective timbrate legal și copii de pe oferte netimbrate.

Ofertele vor fi prezentate în ședință.

Concurenții vor depune pe lângă oferte, în plic separat o garanție de 5 la sută în numerar, sau efecte de Stat socotite la valoarea totală a ofertei.

In cazul când în această zi licitația nu va da nici un rezultat, se va ține în acelaș loc și la aceiași oră, în ziua de 30 Noembrie 1938, a doua licitație publică.

PIERDUT Cartea - Chitanță Asig. Sociale No. 617753 pe numele Lasai Sofica coafeză. Se declară nulă.

RADIO-PHILIPS în stare bună de vânzare de ocazie. Str. Sărăriei 116.

x **Dr. M. Segal** *medic de spital*, **mutat** *în str. Cuza Vodă No. 83 (Palatul Braustein), consultă și operează boli de* **nas, gât și urechi** *între 8-10 a. m. și 3-6 p. m. Telefon 1767.*

x Dl. Dr. PANAITE ZOSIN și-a reluat consultațiunile *(nervoase, interne și hidroterapie)* în str. Armeană 15, *dela 2 la 4 d. a.*

x Pentru comenzi de BORVIZ DE BORSEC, adresați-vă reprezentantului societății, — Dl. Vasile Mândru, la cinematograful „Sidoli".

Astă - seara
la ora 21.47 pleacă trenul cu
50% REDUCERE
— LA —
București
Inapoierea Marți seara ora 23 din Capitală
Inscrieri și informațiuni la
WAGONS - LITS // COOK
Iași Piața Unirei 1

MUȘTAR CU MUST
RECOLTA NOUA
S'APUS IN VANZARE LA PRINCIPALELE BACANII ȘI MAGAZINE DE MEZELURI
Dep. G-ral Farmacia Werner-Iași

O importantă aplicație în domeniul radiologiei

Reușitele experiențe ale unor medici ieșeni

Progresele făcute în ultimii ani în domeniul radiografiei, au ajutat mult la diagnosticarea boalelor.

Totuși radiologii nu s'au declarat mulțumiți. Motivele sunt următoarele:

Corpul omenesc are trei dimensiuni, ca orce volum. Radiografiile sunt proecția unui volum pe o suprafață și au numai două dimensiuni.

Imaginele radiologice nu sunt decât o gamă de alb și negru ca și fotografiile obișnuite.

Un cunoscut medic ieșan, d. Samoil Ackerman, a făcut îndelungate cercetări și experiențe, reușind să îndepărteze impedimentul relatat mai sus și să creeze un nou sistem de radiografii denumite de d-sa: *„radiografii în relief"*.

Radiografiile în relief, obținute după un procedeu propriu, dau impresiunea unui baso-relief. La aceste radiografii conturul diverselor imagini este accentuat, scoțând în relief caracterul de plin sau de gol, al unei leziuni.

Noul procedeu dă impresiunea că avem în fața ochilor organul viu; pipăim leziunele cele mai complicate și în plus radiografia poate fi privită și înțeleasă după o mică explicație, chiar de un profan în domeniul medical.

D. dr. Ackerman, a strâns un bogat material în urma unor îndelungate experiențe, care dovedesc că procedeul radiografiilor în relief trebuie să înlocuiască actualul procedeu.

D. dr. Ackerman este elev al d-lui prof. dr. Emil Racu. D-sa a făcut experiențele în colaborare clinică cu doi bine cunoscuți medici ieșeni: dr. C. Grigoriu și dr. A. Negreanu.

Rezultatele obținute de medicii ieșeni, vor fi publicate și comunicate Academiei medicale dela București.

BT.

Hemoroizi!
Imediat ce veți întrebuința supozitoarele hemoroidale Anusol Goedecke, veți observa că senzația de neliniște, de rea dispoziție și durere, va dispare. Vă veți simți din nou înviorat și bine dispus, durerile vor dispare. Anusol Goedecke se administrează ușor. Și medicul Dv. vă va recomanda acest remediu.
X **Anusol Goedecke**

x Astăzi după amează are loc la baroul local o consfătuire a avocaților ieșeni, în legătură cu anteproiectul legei avocaților.

MULȚUMIRE

Subsemnata Ștefania Andriescu, aduc vii mulțumiri Colecturei

Hermes

pentru modul cum au știut să-mi achite suma de 1.320.000 lei eșiți la tragerea din 15 Octombrie a. c. și cari i-am și depus la Banca Națională.

Cu stimă
Ștefania Andriescu
Str. Speranței 7

Alți învățători -- suplinitori numiți în Ținutul Prut

Normaliști numiți în conformitate cu ordinul Ministerului Ed. Naț. No. 184,286/038 punctul 2.

Seria 1935

Tudorică Anton numit la șc. Fârjol-Bacău, Chiosa I. Ștefan, Albești-Albești-Botoșani, Dornescu Vasile Vlădeni-Vlădeni-Iași, Tecuceanu Vasile, Călugăra-Bacău, Silvciuc I. St., Broșteni-Broșteni-Neamț Amoașei Vasile Drăxini-Băluseni-Botoșani, Ciumacu A. Ioan, Râșcani-Bălți, Pașcovschi Petru, Tiplești-Bălți, Beceru Mihai, Medeleni-Golăești-Iași, Zgarcan Const., Dolhești Mici-Baia, Surugiu Efrem, Bujărăuca-Soroca, Crimacovschi Neculai, Parcova-Bălți, Pavel Maria, Drăgușeni-fete-Baia, Vasilache Gr., Cucueții Noi-Bălți, Tilitin Ioan, Răcăria-Bălți, Sava Nistor, Zgărdești-Bălți, Oaru Const, Scorțeni-Vaslui, Iațcu Vladimir, Ungheni-Baia, Elașcu Pavel, Pașcani băeți-Baia Suveică I. Grigore, Hriticiu-Soroca. Stoica Mihai, Voinești-Iași. Scânteianu N. Briceva-Soroca, Haraga Ioan Cetiren-Iași Grigoraș D-tru Florești-Soroca Ionescu C Gh., Cotiugeni-Mari - Cotiugeni-Soroca, Drozdovschi Serghie Cionița-Cociornița - Soroca, Gologan Gh. Cotova-Cotova-Soroca, Arnat Gh. Bălușeni-Pârlița-Botoșani,

Seria 1936

Moraru Tamara numită la șc. Balan - fete Bălți, Stamate Aurelia Glodenii Gândului-Vaslui, Darie Adela Osești-Vaslui, Munteanu Ioan Rotunda-Buruenești-Roman Lupu Gh. numit la șc. Sulia - Baia

Stratan Eufimia numit la șc. Buciumeni-Bălți, Prisăcaru Hiralamb numit la șc. Nădușita-Soroca, Ababei Grigore numit la șc. Lespezi-Baia, Mihai Vasile numit la școala Cristești-Botoșani, Gutu Alex. numit la șc. Sudarca-Criscăuți-Soroca, Adrian C. Gh. numit la șc. Sulița-Botoșani, Micu Maria numit la șc. Mânăstirea-Botoșani, Amcrărițe I. Maria numit la șc. Răteni-Botoșani, Apetroaei Petru numit la șc. Soroca No. 1 băeți, Regleanu Maria numit la șc. Dorobanț-Aroneanu-Iași.

Maxim Olga numit la șc. Feredeni - Slobozia - Botoșani, Tângă Alexandrina numit la șc. Falanca No. 1 Bacău, Raisa Peștereanu numit la șc. Ciuciulea-Ciuciulea-Bălți, Arsenie Ioan numit la șc. Soroca No. 2 mixtă, Sneider Neculai numit la șc. Sudarca-Soroca, Nechita Mihai numit la șc. Ardeluța-Neamț.

Ignat Adam, Zastanca-Soroca. Scutaru Stelian, Bursuc-Baia. Copaciuc Olga Miroslava, Proscureni-Botoșani. Virginia Damian, Siminicea fete-Botoșani. Zvac Maria, Perieni-Iași. Stoian Tincuța, Cleja-Bacău. Vasiliu Marie, Prăjești-Bacău. Eufrosina Bârjoveanu, Fântâna Albă-Bălți. Liubovi Drăgan, Mironeasa-Iași. Stichi Ana, Funduri Noi-Bălți. Maria Floarea, Gaspar-Bălți. Herescu Elena, Ilenuța-Bălți. Valeria Grigore, Ștefănești-Botoșani. Aurora Florea, Moara Domnească Vaslui. Angela Chiriac, Hârșova-Vaslui. Veronica Cușel, Ortești - Baia. Valeria Axinte, Blândești—Soldănești — Botoșani. Ana Gheorghiță, Nicoreni fete Bălți Curcă Margareta, Drăgușeni fete Baia. Cârlănescu Eugenia Cristoforu-Bălți. Baltă Eugenia Socrujeni - Tomești—Botoșani. Ghenghea Dilica, Ungureni—Epureni - Botoșani. Chirileanu Elena, Obreja Nouă - Bălți. Veronica Enușel, Răuțel Bălți. Corduneanu Mircea, Oprișeni-Țuțora—Iași. Primac Elena, Siminicea fete-Botoșani. Gorobeț Alex. V. G. Morțun Roman Golease vici Neculai, Iarova-Balin Soroca. Crudu D-tru, Petrunea — Bălți, Turmagău Alexandru, Zeicani — Bălți Bărbuță Petru, Popești-Bolboc-Soroca. Sava Ioan, Cremenciuc Soroca. Burghelea Const., Boroșani Soroca. Dinu Ioan, Arama Iași. Panaite Barbu, Buhăeni Iași. Turcea D-tru Coada Stâncei Iași. Mitache Alex., Borlești Neamț. Sărăcuțu Const., Valea Oilor Iași. Pascovschi Ioan, Tiplești Bălți. Cojocaru Z. Ioan, Bălteni-Herneziu Iași. Bogza Alex., Poeni Iași. Bradu Mihai, Solia-Bălți.

Aceste numiri sunt făcute pe data prezentării la post. Ținutul Prut și de data aceasta datorită d-lui insp. Popescu e primul care a efectuat aceste lucrări.

Orbi și Ologi

(Continuare din pagina 1-a)

au fugit și aceștia de sf. icoană care le-ar fi dat sănătatea.

Acum înțeleg eu, de ce o parte din sătenii noștri, nu ne ascultă. Pe margina drumului vieței, cerșind de la lumea aceasta, păcate și pustiiri, atiția *ologi și orbi*, stau cu mâna întinsă".

Iubite cetitor, tu ce fel ești? Vezi bine, nu cumva ești și tu un nepăsător față de mântuirea, care ți-o dă biserica ta? Nu cumva ești *un orb* îndărătnic, care nu vezi lumina lui Hristos? Nu cumva *ești un olog*, ce nu vrei să mergi Duminica la o sfântă biserică? O! dragul meu, nu fugi de mântuire, căci va veni totuși o vreme, când o vei căuta și n'o s'o mai afli.

Preot Petru Chirica
Bis. Bernovschi-Iași

x CONFERINȚĂ. — Maine Duminică 23 Oct. ora 11 dimineața, d. profesor August Scriban va vorbi în aula universității, despre: „marii poligloți ai lumii și limbile internaționale".

Istoria avocaturii în Moldova

lucrarea d-lui Gh. Ungureanu

recenzată de d. prof. N. Iorga

(Continuare din pagina 1-a)

vornic, a-l surghiuni în Turchia". El continuă a cere arhimandritului să-l sprijine pe Mihalachi la „disperația ce are", îngăduindu-i și mâncare de carne în post. Dar să nu-i lase corespondența.

Și în Noemvrie era tot la mânăstire. „I se umflă picioarele". Numai „în privirea apropierii praznicului Sf. Nicolae" i se dă voie a trece supt cură de medici și numai cu vizita tatălui la moșia Hilița. Acolo „îi curge sânge pe dinainte" și are spasmos la piept"; iar în toată seara ca un fel de desperare". In sfârșit se permite trecerea la Iași dar i se ia dreptul de a pleda. Era dator și sărac. Abia în 1845, capătă voie a pleda, dar „întru cât va păzi buna cuviință".

Odată el declară, elocvent; că nu va opri o contestație „în câtă vreme în țara Moldovei vor fi legi și Domni și pe cât Dumnezeu îmi va da cuget și glas".

Se rectifică greșala că Vasile Conta, de altfel fiu de preot neamțean, ar fi fost armean.

Bogate știri despre Dimitrie Cornea și fiul lui Mihai; Necunoscut „pravilistul" Stefan al Dunca.

N. Eane e înscris la 1868; Ștefan Eane aduce diploma din Gand.

Scrisori ale lui N. Ionescu; dorea o catedră de „istorie critică", de istorie a patriei în particular de filozofie istorică", de istoria și literatura națională (p. 208).

Multe știri despre bunicul meu *Costachi Iorga*,

Născut la 1799 fiu al „eforului negustorilor pământeni", dela Botoșani. Tradiția familiară a studiilor la Viena, păstrată de mama mea, se întărește prin aceia că el spune cum că „s'a înlesnit a se hrăni prin străini cu condeiul" p. 210. La 1831 e funcționar la „Divanul înplinitor". La 1833, în Botoșani, pune la cale avere rămasă de la tată (mama, Zoița, era din familia Costea; frați: Alecu, magistrat în 1873. p. 211 și Iancu apoi director de prefectură și trecut printr'o catastrofă de condamnare depe urma jocului de cărți). Practică avocatura în Botoșani.

La 1836, Iulie după un atestat trimis trimes de autor, el apare în calitate de cinovnic Agiei orășenești, având dela Mart 1834 până acum când „nu l-ar mai erta interesurile sale acele de sine închipuite"; se certifică bunele sale purtări, pentru neprihănire cinstei sale în punctul privitori către credința slujbii și neabaterei la nici un feliu de catahrisuri în toată curgirea arătatei mai sus vremi, spre a-i slugi de patriotizmul dorit la prilejul ce nacealstvrta l-ar lua „Demisia o dădu-se pentru a-și căuta de pagubele făcute averii părintești la 1821; cu gândul la bunicul său „galeangiul" marinarul în serviciul sultanului, poate prin insulele Ionice, devenind apoi băcan Cotușănean ca soț al unei localnice, Ecaterina, el se face „natif de Cephalonie" deși adaogă singur „născut și crescut în Botoșani", numai ca să poată intra ca supus britanic și să-și capete despăgubiri. Consulatul din Iași, prin Samuel Gardner, face din acest moldovean de trei zeci și șase ani, un „natif de Cephalonie" supt numele de Costantin Georgiu, negotiant (cu Maria Bucur) et avec trois enfants, demeurant a Bottoschan" Dar la 1839, în Mart el „jălește driturile patriotiești de care, acestă vremi a fost isterisit", și-i pare rău și de înaintarea în funcții așa ca-și cerea înapoi naționalitatea, ceia ce și obținu. La 1859 se strămută la Iași unde e făcut spatar și apoi agă.

Maiorescu apare ca licențiat în drept și avocat încă din 2866; Gheorghe Mârzescu aduce în 1858 diplomă din Paris; iar Iacob Negruzzi una din Heidelberg (p. 223) Date noi despre Anastase Panu; multe despre Alecu Russu. La 1853 i se iea dreptul de a pleda pentru că „s'au sumețit cu întioderea condeiului a ataca respectul cuvenit autorităților" și-l vedem scuzându-se că a greșit doar din „iuțeala polemichei profesurilor" cere a fi iertat de domn *fiind profesia de avocat chipul vețuirei sale"* Lucruri noi despre Suciu Petru, Octav Teodosi și A. D. Xenopol".

ZÂMBETUL ZILEI

redactat de AUREL LEON

Sexul slab mobilizat

Dacă stai și judeci bine
Zău bătrânii au dreptate
Când fac cruce și afirmă
Că sunt timpuri inversate.

Uite, până acum războiul
Era treabă de bărbat.
Insă a venit și-o lege:
Sexul slab mobilizat.

Când o fi să sune goarna
Să vezi lupte cu temei,
Când ieșivor pe redute
Regimente de femei.

Dacă bieții cehoslovacii
Acest plan ar fi-aplicat,
N'ajungea până la urmă
Ceia ce s'a întâmplat.

Nu i-ar ocupa vecinii
Fie chiar în mod simbolic
Și la Komarom sau Muenchen
Nu s'ar plănui diabolic.

Căci femeia'n timp de pace
Urlă, sgârâe și mușcă.
D'apoi când îi dai pistoale
Și o înarmezi cu-o pușcă!

E destul să-i faci în ciudă
S'o asmuți în spre dușman.

Când o'ncepe ea cu gura
Nu mai face el un ban.

Dacă o vedea cucoana
Că nu l'a lăsat năuc
Lasă alte argumente
Și recurge la... papuc.

Iar de'aproape, are dânsa
Așa arme și ambiț
Că dușmanul nu rezistă:
Cere iute armistiț.

Și de vrei încurajare
Ca să lupte, la cucoane
Să le dai ca decorații
Blănuri, broșe și cupoane.

Numai că, vedeți, femeia
Deocamdată chiar pe noi
Ne consideră acasă
Simplă pradă de război u.

Și'nainte ca să vadă
Că'n armată ești supus,
Dumneai numai comandă,
Și ne ia mereu de sus.

Findcă, de, așa-i femeia
De-i urâtă sau frumoasă:
Are această calitate
Că oriunde-i „belicoasă".

Teoria sarmalei

Când intri într'o stradă fără becuri și dacă nu e nici lună pe cer, umblă cu multă precauție fiindcă se poate să da peste vreun câine rău sau peste vreo pereche de amorezați.

Faptul s'a întâmplat și cu mine într'o asemenea seară chioară, când mă dădeam cu capul de garduri și ciocăneam pe caldarâmul în hopuri, ca un recrut încălțat prima dată cu bocanci.

M'am oprit să mă orientez în spațiu după toate regulele topografice—mai ales că luasem în brațe silueta unui stâlp de telefon.

De alături, m'a făcut curios un șușuit de cuvinte tandre, spuse cu un ton în contrast cu necazul meu.

După pletele unui liliac, ghiceau două umbre chinezești, îmbrățișate ca pe coperta unui roman sentimental.

El cerca să cânte vorbele, așa ca'n tirade schakesperiene, iar dânsa graseria mai ceva ca madam Filoti în „Ion al Vădanei".

Conversația lor m'a înduioșat într'atât, încât m'am oprit pe loc să nu le tulbur confidențele pe care nu le înghiți de cât la o anumită vârstă și într'un anumit anotimp.

EL.—De ce ai întârziat mi-cule?

EA.—(alintată ca un pisoi în poala unei bunici). Am avut o mulțime de treabă puiuleț (ce spune conu August Scriban de așa diminutiv?). Am reparat niște ciorapi...

EL.—(fără rost) Vai, dragă [illegible]!

EA—(în vârful limbii) și am făcut mâncare...

EL.—(sare ars) [illegible]? [illegible] scumpa mea?

EA—(misterioasă) Când ai [illegible] S[illegible]măluțe...

EL.—(entuziasmat) Vai, ce bune trebue să fie (ghiorțăe). Cum le faci păpușico?

EA.—([illegible]) Secretul [illegible]..

EL.—[illegible] aș da să mănânc odată sarmaluțe făcute de mânuțele acestea (are pretext s'o sărute, dar nu pe mâini) Uite [illegible] au miros de sarm[illegible]e... Ah! ([illegible] [illegible] in [illegible]! va! [illegible] a oi [illegible]!)

EA.—Când vii pe la noi, am să-ți dau să guști.

EL.—(tâmpit complect) Deabea aștept clipa aceia. Mie îmi făcea mama sarmale acasă, dar nu erau sarmale. Să-mi spui cum le faci tu.

EA. Simplu ca tot. După ce e tocată carnea, pui verdeață...

*

Din vale urcă dibuind o pereche, care e din partea locului se vede, căci nu dă de stâlpi.

El merge greoi, gâfâind și bogănind.

EA—Hai dragă mai repede, ce pufuești așa?

EL. — Cred și eu. Nu mai pot de stomah. M'ai intoxicat.

EA. — Eu?

EL. — Tu, cu sarmalele tale. Nu știu ce profesor ai avut la bucătărie, dar să-i ceri banii înapoi...

EA. — Ia te rog. Dar ce poți spune de sarmalele mele?

EL. — Nimic bun. Crude, crude erau; piper un kilogram; sare de loc... Ai împuțit casa de pomană...

Au trecut pe lângă perechea de lângă gard și acum ajung la colț. Ea se rățoește cu glas de piculină, ca orice femeie lovită în calitățile gastronomice.

El îi explică grav:

— Eu mâncam sarmale la mama acasă, dar erau sarmale. După cât știu, mama după ce toca umplutura, punea verdeață multă și...

Se pierd după ziduri discutând teoria sarmalei.

In urmă) cele două umbre se strâng intrigurate, cu iluzii pe care nu vor să le spulbere.

Să râdem puțin

Ca să fie sigur

O oră târzie din noapte. Bulevardul pustiu. Un domn bine îmbrăcat merge grăbit. Un altul, care mai mult aleargă, îl ajunge:

— O clipă domnule. Nu știi dacă este prin apropiere un post polițienesc?

— Pe aici nu e nici unul.

— Dar unde aș putea da de un agent?

— Habar n'am.

— N'ați întâlnit pe nimeni pe drum?

— Nu.

— Aș.?! Atunci nu vom fi deranjați... (schimbând tonul): Dă-mi imediat portofelul și ceasornicul.

Pretenție

Intr'un magazin de pălării, intră un client:

— Uite am cumpărat pălăria asta și mi-e mică. S'o lărgești puțin dar numai pe dinăuntru. Pe din afară s'o lași cum e.

Soluția

A sosit o scrisoare pe numele soldatului Popescu din compania a cincia. Dar în compania a cincea sunt doi soldați pe care îl cheamă Popescu—și amândoi și-o dispută.

— Scrisoarea e a mea.

— Ba-i a mea!

— Scrie pe ea Popescu Ion.

— Păi nu's eu Popescu Ion?!...

Oamenii stau gata să încaere.

Plutonierul Neață intervine.

— Ce e mă?

I se povestește cazul.

Neață stă o clipă pe gânduri, se scarpină în cap, și-apoi dă sentința:

— Să i se dea celui mai vechi. Ai înțeles ostaș?!..

Motiv de supărare

Un domn oprește în stradă un băețaș care plânge cu hohote.

— Nu mai plânge puiule.

— Hăăă..

— De ce plângi?

— Pentrucă... hă ă... pentrucă papa se căsătorește cu mămițica, și nu vor să mă ia și pe mine în voiajul de nuntă'...

Strașnic vânător

— Iar ai scăpat iepurile, se enervă Culică.

— Nu-s eu de vină, replică Mitică. Fugea'n zig-zag. Când trăgeam în zig, el era în zag și când trăgeam în zag el fugea în zig..

De-ale femeilor

Intr'un magazin de galanterie:

— Aveți ace de păr invizibile?

— Da doamnă!

— Aș putea să le văd?

Inițiativă

Un pici de șase ani se duce a băcan:

— Ce-i puștiule?

— Nea Mitică am să-ți spun ceva.

— Spune mă!

— Caut servici!..

— Pi-ha! Da mare mai ești!

— Zău, n'ai nevoie de cineva care să-ți păzească prăvălia în timp ce lipsești?

— Dar nu lipsesc mă. Nu mă mișc de aici.

— Ba da... Uite adineaori nevasta'mneatale a căzut în canal.

Rugăciunea lui

Ionel își face rugăciunea de seară:

— Doamne Dumnezeule, fă ca Milano să fie capitala Italiei.

— De ce puiule, îl întreabă mămica.

— Pentru c'așa am scris eu a [illegible] în contemporal.

Surpriză

— Pentru ce-ai cules ciuperci otrăvite?

— Vreau să fac soacră-mi o farsă de 1 Aprilie.

Conrupție

La judecătoria ocolului 14.

— Milostiță Pitpalac.

— Prezent!

— Dece ești adus aici, băiatule?

— Tentativă de corupție a unui funcționar public.

— Auzi colo! Și ce-ai făcut mă?

— Am dat un os unui câine polițist.

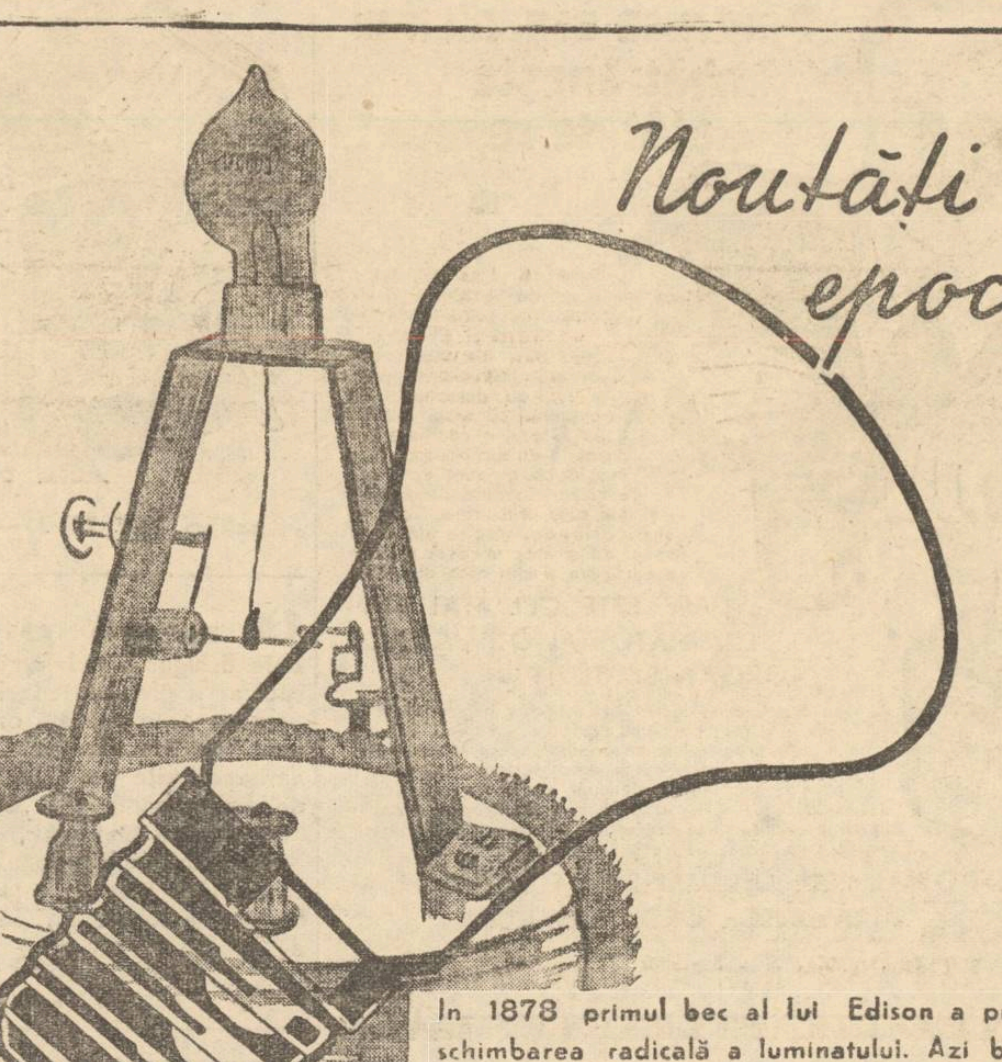

Noutăți epocale

In 1878 primul bec al lui Edison a provocat schimbarea radicală a luminatului. Azi becurile Krypton sunt acelea, prin care luminatul se ridică la o perfecțiune necunoscută până acum.

Lumina alb-strălucitoare asemănătoare luminei soarelui și consumul de curent extrem de redus sunt caracteristicele acestei noutăți epocale.

Lumina nouă

Tungsram KRYPTON

Noul controlor g-ral al primăriei orașului Vaslui

Vaslui. — Dl. C. S. Ungureanu președintele societăței „Valea Racova" din localitate și fost ajutor de primar al urbei noastre, a fost numit controlor general al primăriei orașului Vaslui.

Dl. C. S. Ungureanu, are in sarcina sa următoarele atribuțiuni: Supravegherea și ad-ția oboarelor de vite și cereale, a piețelor și halei; supravegherea întregei gospodării comunale, inclusiv gospodăria interioară a localului primăriei; controlul morilor și supravegherea cimitirilor.

Va controla în acelaș timp îndeaproape biletele de vite la viză în obor, cum și taxarea mărfurilor ce se aduc cu camioanele în oraș.

Numirea d-lui C. S. Ungureanu în această grea funcțiune, —a fost bine primită de populația orașului nostru, date fiind calitățile sale de bun gospodar, cunoscute de vasluieni încă din timpul când d-sa era ajutor de primar al orașului și președintele camerei de comerț și industrie din localitate. CALEX

Cărți

„Pedagogia generală" de C. Narly

După o vacanță destul de lungă, vitrinele librăriilor s'au împodobit iarăși cu numeroase cărți noui.

Intre substanțialele noutăți apărute toamna aceasta, este și vasta lucrare a d-lui *C. Narly* profesor universitar din Cernăuți, intitulată: „Pedagogia generală" publicată în editura bucureșteană „Cultura românească".

Autorul, un distins și adevărat cărturar și pedagog, și-a adunat un material imens de cercetări personale precum și experiențe făcute împreună cu studenții săi la Universitate, ajungând la o înfăptuire concretă care arată capacitatea și rodul muncei sale.

După titlu, e ușor de ghicit și conținutul și ideia conducătoare a acestei cărți. Nu voi întârzia în rândurile de față asupra fiecărui capitol în parte și nici nu voi face o recenzie științifică, aceasta intrând în sarcina specialiștilor care se vor pronunța cu competință asupra valoarei acestei lucrări. Eu mă voi mărgini să relev câteva merite de ținută intelectuală a autorului.

Numele D-lui *C. Narly* va rămâne în istoria pedagogiei de care-i leagă sforțările sale atât de rodnice și interesante, cât și numeroasele și valoroasele sale lucrări publicate anterior.

Cu lucrarea aceasta d-sa a îmbogățit cultura noastră cu o carte sănătoasă care umple un gol simțit, prin aceia că pune la dispoziția, cercetătorului în domeniul acesta, un ghid prețios și complect în această specialitate.

Limpezimea metodică, informația concretă, observațiile juste, caracterizările și fermitatea concluziilor, fac nespus de interesante și agreabile cele 700 pagini ale acestei lucrări sănătoase și folositoare.

Cartea, tipărită în condiții tehnice admirabile, are toți sorții să se multiplice în edițiuni numeroase. Remarcăm că „Pedagogia generală" această lucrare monumentală, produs al unei munci uriașe și personale, s'a bucurat de o primire călduroasă din partea intelectualilor și a presei bucureștene.

Lectura acestui volum mai evidențiază și faptul că **D. C. Narly** este și un om al cărții și un stilist de artă. D-sa a știut să dea operei sale o frumoasă expresiune literară care-i mărește și mai mult valoarea.

Linette David

După 3 indigestii vine ulcerația

O indigestie e un eveniment banal. Două indigestii succesive pun pe gânduri. Trei indigestii—e grav.

In lumea întreagă, cea mai mare parte a oamenilor având stomacul delicat și plăcându-le, totuși, masa bună, sau sunt siliți să mănânce în grabă, au la îndemână un flacon de Magnesia Bisurata. Aceasta tocmai pentru evitarea indigestiei care, dacă se repetă prea des aduce cu ea cele mai grave complicații. Ulcerul stomacului n'are adesea, altă cauză decât o rea digestie repetată, și doar este atât de simplu ca după fiecere masă sau la prima indispoziție pricinuită de stomac, să absorbiți puțină Magnesia Bisurata ca, în trei minute să înceteze acele senzații usturătoare, colicile, gazele, durerile de cap, somnolența și acea apăsare, după două sau trei ore dela masă.

Magnesia Bisurata se află de vânzare în toate farmaciile și drogueriile, cu prețul de lei 75,— sau în formatul mare economic, cu Lei 110.—.

Comunitatea Evreilor din Iași.

CONVOCARE

In conformitate cu dispozițiunile art. 27 și următorii din statutele Comunității, membrii comunității în curent cu plata contribuțiunilor directe, sunt invitați a lua parte la

Adunarea Generală Extraordinară și Conferința Administrativă

ce va avea loc la sediul Comunității str. Ch Mârzescu 24, în ziua de 29 Octombrie a. c. ora 9 seara și 30 Oct. a. c. ora 8 d.m.

ORDINEA DE ZI:

Sâmbătă 29 Octombrie a. c. ora 9 seara

1) Deschiderea festivă.
2) Te Deum închinat M. S. Regelui.
3) Instelarea D-lui Dr. Rabinul, Șafran.

Duminică 30 Octombrie a. c. ora 8 d m.

4) Raportul activității Comunității.
5) Rapoartele: financiar, cultural, asistență socială, cultului și administrativ.

Dacă la data de 30 Oct. a. c. nu vor fi prezenți la sediul indicat în convocare până la ora 12 din zi jumătate din numărul membrilor Comunității în curent cu plata, adunarea și conferința se va ține cu aceiaș ordine de zi, în seara de 5 Noembrie a. c. orele 9 seara și Duminică 6 Noembrie a. c. orele 8 dim. când va lucra legal cu orice număr de membri prezenți.

Președinte, **Ilie I. Mendelsohn**
Secretar General, Av. B. KELNER

Accidentul balonului stratosferic

După cum am anunțat, balonul stratosferic polonez „Stea a Poloniei" și-a suspendat ascensiunea, din pricina unui accident. Un incendiu provenit dela o scânteie electrică, a distrus învelișul exterior al balonului.

Iată, în clișeu, aspectul impresivnant al balonului în flăcări.

Pentruce organismul îmbătrâneşte atât de repede?

Pentrucă el nu este debarasat de rezidurile şi de otrăvurile sale. Profesorii Bouchard şi Charrin, în lucrările lor memorabile asupra otrăvurilor organismului, au demonstrat cu evidenţă că omul fabrică în 52 ore, o cantitate capabilă de a-şi cauza moartea, dacă nu sunt eliminate de către glandele sudoripare şi mai ales prin urine. De unde indicaţiunea, veche de când lumea, de a face medicaţiunea prin eliminare şi mai ales diuretică.

CARE ESTE CEL MAI BUN ELIMINATOR AL OTRĂVURILOR ORGANISMULUI?

Numeroase lucrări publicate în Franţa şi în Străinătate, de către Profesori eminenţi, au dovedit marea valoare terapeutică a Urodonal-ului. El dizolvă şi elimină în mod perfect otrăvurile şi deşeurile; succesele sale sunt constante şi eficacitatea sa a fost afirmată în mod public prin Maeştrii clinicii contimporane: Profesorii Lancereaux, Portier, P Blum, G. Légerot, E. Faivre şi mulţi alţii

URODONAL ESTE CEL MAI BUN ELIMINATOR AL OTRĂVURILOR ORGANISMULUI

LA FARMACII ŞI DROGUERII CHATELAIN

ESTE UN PRODUS CHATELAIN, MARCA DE INCREDERE

Mai puţina grăsime
MAI MULTĂ SANATATE
VĂ ZICE MEDICUL DVS.

Femeile moderne ştiu că grăsimea diminuiază rezistenţa fizică şi îmbătrâneşte.

Ingrijiţi deci buna stare a dv. consumând zilnic renumitul ceai din plante medicinale **Dr. RICHTER** şi veţi avea totul ce vă trebuie pentru a păstra bucuria în viaţă. Veţi fi elastică, svelţă, proaspătă.

Cereţi însă în mod expres numai veritabilul Ceai pentru slăbit

Dr. ERNST RICHTER
DIN PLANTE MEDICALE

Cutia lei 100.—Extraconcentrat lei 120.

O nouă propunere de pace

Este desigur o îndeletnicire paşnică să mănânci bomboane, căci ar fi greu să-ţi închipuieşti un soldat în atac sugând o bomboană. În această ordine de idei există de pe acum o nouă mişcare de pace, peste hotarele tuturor ţărilor. În aproape toate ţările se preferă şi se consumă astăzi noua şi delicioasa bomboana „505 cu dungă".

O dovadă mai mult, că această bomboană trebue să fie ceva cu totul excepţional, şi o bază îmbucurătoare pentru ideia că există legături între ţări depărtate una de alta, cari sunt o chezăşie a conservării păcii. Cu drept cuvânt poartă deci titlul de onoare

BOMBOANA EUROPEI

Pentru România produs de KANDIA S. p. A., Timişoara

Kalodont pentru dinţi înseamnă îngrijirea sănătăţii

O dantură nesănătoasă poate însemna un pericol pentru întregul organism Deaceea o îngrijire raţională a dinţilor înseamnă în acelaş timp şi îngrijirea sănătăţei în genere. Intrebuinţaţi regulat Kalodont! Kalodont curăţă dinţii temeinic, protejându-i în contra pericolului pietrei dentare.

Kalodont şi în tuburi mari

KALODONT contra pietrei de pe dinţi

Citiţi" OPINIA"

Casa Românească dela Veneţia

O comisiune de studii istorice sud-est europene

In Piaza Santa Fosca, la Veneţia, se află *Casa Romena*,— casa românească,—centru de cultură şi artă,—datorit marelui nostru cărturar, d. consilier Regal N. Iorga.

Casa romena este un vechiu palat artistic, pe strada principală a Veneţiei, paralelă cu Canal Grande, nu departe de Ca d'Oro. Are trei etaje unde sunt primiţi studenţi şi licenţiaţi români, şi uneori străini, cari urmează studiul istoriei, arheologiei, sculpturei, artele plastice, pictura...

Ei sunt găzduiţi în cele 40 de camere, dintre care unele adăpostesc pe călătorii români — scriitori, clerici, ziarişti, etc., în trecere prin Veneţia.

Studenţii români de'a *Casa romena*, au astfel posibilitatea să extragă din comorile de artă veneţiană, tot ce interesează ţara şi arta lor.

Casa românească este pusă sub conducerea d-nei Ana Potop, licenţiată în istorie.

D. prof. N. Iorga a izbutit să facă din această casă un centru de intelectualitate românească, ajutând pe studenţi să înveţe şi să contribue la propăşirea şi îmbogăţirea culturii noastre.

Cu prilejul Congresului de istorie, d-sa a propus şi Congresul a admis, să se facă o comisie pentru studii istorice sud-est europene: broul acestei comisiuni, să funcţioneze la *Casa romena* din Veneţia.

Această înţelegere este cu atât mai importantă, cu cât momentele prin care trecem cer, pentru cauza noastră naţională, afirmarea adevărului istoric, ca răspuns campaniilor interesate, de falsificare a istoriei.

La sfârşit de campanie sanitară

Activitatea din plasa Tomeşti

E foarte adevărat că, după o publicitate atât de susţinută asupra campaniei sanitare, se cere publicarea rezultatelor, oricare ar fi ele. Dar nu poţi cere „rezultate permanente" şi schimbări radicale în higiena rurală, după o campanie de două luni, împotriva unei „mentalităţi" sanitare care a domnit şi domneşte în mod nefast în satele noastre.

Nu apărăm şi nu ne războim cu nimeni. Insă oricine e de bună credinţă, trebue să recunoască importanţa factorilor *timp* şi *continuitate* în această chestiune atât de importantă pentru vitalitatea şi randamentul economic al naţiunii noastre, *chestiunea sanitară*.

E drept, nu suntem prea deprinşi cu ducerea până la capăt a hotărârilor; dar se pare că vremurile s'au schimbat şi că e, necesar să ne revizuim unele deprinderi. Neîncrezători, da putem fi; dar nedrepţi, nu.

*

Iată rezultatul esenţial al unei munci de fiecare zi, timp de două luni, pentru ridicarea higienică a păturei rurale, proclamată de actualul Ministru al Sănătăţii, aşa cum reiese din cele şase zeci de „procese verbale" ale echipei care a activat în plasa Tomeşti.

Cele şase sate la care ne vom referi (Tomeşti, Goruni, Cliceresa, Ciperesti, Osoiu şi Principele Carol), se află la Est de Iaşi, pe boturile de deal care străjuesc trecerea Prutului. Dealurile împăduriie, coastele cu livezi şi vii bogate, prăvălite spre văi înmărgelate cu căsuţe albe, prezintă, în orice anotimp, privelişti înduioşător de plăcute prin aspectul şi calmitatea lor moldovenească.

Numai că înfăţişarea este alta când sări pârleagul unei curţi cu gard şubred şi pătrunzi, plecat, în casa cu ferestrele bătute'n cuie, urmărit de lătratul câinilor flămânzi şi privirile ochilor îngroziţi ai copiilor goi de pe prispă, sau de ai „gospodinei", duşmănoşi, speriaţi ori plicfisiţi.

Dl. Dr. Rugină, secondat de Dl. Petre Gheorghiu şi D-şoarele Colesnic şi Urzică, a vizitat şi revizitat, în acest interval de două luni, aproximativ 13000 de familii. Această echipă a cercetat gospodăriile săteşti, oprindu-se cu mai multă atenţie şi insistând mai cu seamă asupra locurilor în care microbul poate trăi şi din care se poate răspândi cu mai multă uşurinţă printre membrii unei familii: locuinţa, closetul şi fântâna. La cele 1300 de locuinţe vizitate s'au găsit 1200 de closete şi 300 de fântâni. Unele corespund cerinţelor higienice, altele nu, dupăcum munca de zece ani a Doctorului Rugină, încoronată cu lunile de otensivă, a avut, ori nu, succes, în lupta *ae unul singur* împotriva *câtorva mii* de locuitori.

Aşadar, o sută de familii, din cele 1300, nu aveau closet iar o fântână serveşte actualmente, în cele şase sate vizitate, la îndestularea a aproximativ cinci tamilii, alcătuite uneori din 7—8 membri, plus adăpatul animalelor din curte.

Au fost închise fântâni, s'au dat termene pentru îndreptarea anumitor anomalii care cereau puţină bunăvoinţă din partea sătenilor şi mai ales s'au dat multe îndrumări. La satul Goruni s'a şi început clădirea unei băi populare iar pentru o mare parte din fântânile mai aglomerate s'au adunat fonduri pentru amenajarea lor după ultimele cerinţe ale serviciului sanitar. Câteva au şi fost puse în funcţiune.

Nu ştiu dacă îţi dai seama cetitorule, de ce înseamnă toate acestea pentru părăsitele noastre sate. Dar cele şapte sute de lame pentru malaria şi cele şase sute de de vaccinări cu T. A. B,, conferinţele şi şedinţele de cinematograf. organizate de această echipă, nu înseamnă nimic faţă de ce mai este de făcut. Se cere continuitate şi perseverenţă în ceace se începe. Timpul, încrederea şi seriozitatea au făcut minuni în alte ţări. La noi n'ar putea face acelaş lucru? **Aurel Osoianu**

Maestrul George Enescu

vine să concerteze la Iaşi

Cedând insistenţelor depuse de Agenţia Teatrală Gheorghiu Maestrul George Enescu care a revenit în ţară numai pentru scurt timp, a rezervat şi pentru publicul ieşan un singur concert care va avea loc peste câteva zile la Teatrul Naţional.

Pentru acest autentic regal artistic, Maestrul George Enescu a aleătuit următorul program: Haendel, Sonata la major (4 părţi); Beethoven, Romanţa sol Major; I. S. Bach, Preludiu, Loure, şi Gavota m. major; Ph. Gaubert: La bas, tres loin, sur la mer; Debussy: Minstrels, Vitalii, Ciacona; Schumann: Sonata re minor No. 2 (patru părţi).

Acompaniamentul la pian va fi susţinut de dl. Ionel Gherea.

Biletele s'au şi pus în vânzare la Agenţia Gheorghiu.

Astă - seara

la ora 21.47 pleacă trenul cu

50% REDUCERE

— LA —

Bucureşti

Inapoierea Marţi seara ora 23 din Capitală

Inscrieri şi informaţiuni la

WAGONS - LITS // COOK

Iaşi Piaţa Unirii 1

Cronica cinematografică

„URAGANUL"

„Uraganul"—onorabilă şi sugestivă producţie americană—nu e numai un film pur senzaţional, de vederi exotice şi evadări în serie. Nu. „Uraganul" este o peliculă care trebuie privită prin prizma problemei de interes social şi moral care constituie în adevăr baza acestei opere.

Civilizaţia are şi părţi bune şi părţi rele; cele din urmă dăunează neîndoelnic oamenilor, uneori chiar în mai mare măsură decât s'ar crede. Influenţa nefastă a civilizaţiei, a căutat autorul filmului să ne-o înfăţişeze plastic prin penetraţia „albilor" în regiunile insulare, unde trăesc o viaţă de paradis terestru triburile d. indigeni, şi'n consecinţele fatale ale acestor albi asupra fiinţelor băştinaşe cinstite şi curate, ca şi natura înconjurătoare ai căror copii sunt. Iată deci, faţă'n faţă, 2 lumi opuse, fiecare cu caracterele şi principiilor lor. Inevitabil va izbucni conflictul. De astă dată, litigiul, şi apoi conruperea primitivilor, se deslănţuesc datorită altor elemente decât celor oferite de „Umbrele Albe" (un vechiu film exotic, în care patimele celor albi: pofta de câştig, beţia, etc., nimicesc progresiv tot ce era bun în sufletelor insularilor) şi anume: guvernatorul trimis de către statul căruia îi aparţinea insula, va căuta cu orice preţ şi cu exces de zel, să impuie noilor săi supuşi, principiile de drept care călăuzesc societăţile moderne. Legi care le vor mărgini nu numai libertatea, dar le vor răpi însăşi viaţa.

Cum vor reacţiona? Răspunsul dat e cel normal: Ierany (un frumos indigen condamnat pentru lovirea unui alb) nu înţelege să fie lipsit tocmai de raţiunea existenţei lui: libertatea naturală, care era cerinţă fizică, necesară, înrădăcinată în fire; condiţie esenţială vieţei sale, şi deaceia va evada.

Intransigenţa guvernatorului —omul legei şi al datoriei— nu poate însă pricepe sufletul evadatului, atât de simplu totuşi... Până la absurd va merge cu aplicarea concretă a credinţelor sale. Şi atunci se impunea o intervenţie superioară, brutală poate, caşi modul în care erau practicate legile albilor; intervenţia naturei. Numai uraganul deslănţuit de ea, va deschide ochii înduplecatului guvernator, pentru ca să-i închidă iar—după o clipă de înţelegere—lăsând pe Ierany să plece cu iubita sa, după ce-i scăpase soţia cu preţul propriei vieţi.

Am urmărit astfel ideile autorului, perfect controlabile într'o insulă ca aceia aleasă de el. Dar dacă ne-am trezi la canibalii africani, aci oare civilizaţia mai dăunează? Aceasta observaţie nu stîrbeşte, cu toate a tea, întru nimic, farmecul filmului

Sp. P.

Pensia alimentară poate fi plătită şi în natură

O interesantă sentinţă a tribunalului din Timişoara

Timişoara. — Acum câtva timp, muncitorul Mihai Picker, din localitate, tată a patru copii, a divorţat de soţie. Cu ocazia divorţului, instanţa a hotărât ca trei dintre copii să fie daţi părintelui pentru creştere, iar cel de al patrulea să rămână la soţie, soţul fiind obligat să-i plătească o pensie alimentară de 500 lei pe lună.

Mihai Picker a respectat sentinţa Tribunalului până acum trei ani, când a fost pus în imposibilitate de a plăti.

Fosta lui soţie, văzând că nu primeşte cei 500 lei lunar, a dat pe Picker în judecată pentru părăsirea familiei, conform noului cod penal.

Interesantul proces a venit spre judecare în faţa Tribunalului local. In cursul desbaterilor acuzatul a arătat că, îndată ce n'a mai putut plăti cele 500 lei, a cerut fostei sale soţii să-i dea copilul spre a-l întreţine el, dar ea s'a opus.

Tribunalul constatând bunăvoinţa părintelui, a stabilit că pensia alimentară poate fi plătită şi în natură, atunci, când cel în cauză nu are alte posibilităţi. Şi, cum reclamanta n'a voit să primească acest lucru, Picker nu se poate face vinovat. In consecinţă l-a achitat.

Străjeresti

Se aduce la cunoştinţă că modelele reglementare de uniformă străjerească, vor fi numai acelea expuse la Comandamentul Străjeresc.

SĂNĂTATEI

Comandamentul Legiunei de Străjeri Iaşi

Dispută

La un match de foot-ball un tip bine dispus, urlă şi se agită desfăşurând o activitate prodigioasă.

— Nu te lăsa Mişule. Dă-i Mitică. O doamnă de alături, cu multe primăveri pe conştiinţă, îl scrutează cu dispreţ.

Omul nu se lasă intimidat şi printre dinţi răspunde la o nouă privire de reproş:

— Ce nu mi-a plăcut mie, dom'le, femeea urâtă!

— Şi nici mie omul beat! face cu silă cucoana.

— Mda, dar vezi că eu o să mă dezbat...

Nu vă agravaţi starea...

Nu ştiţi că eficacitatea unui remediu este cu atât mai mare cu cât maladia este tratată mai curând? Nu aşteptaţi ca arterio-scleroza să confirme existenţa sa în dauna sănătăţii Dvs., prin teribilele sale manifestări. De pe acum suferiţi de digestii grele, de sgomote în urechi, de turburări vizuale. Mişcarea intensă din stradă vă face rău, vă dă impresii oribile de amoţeală. Somnul vine cu greu şi nu vă odihneşte bine. Tensiunea arterială se ridică... Atenţiune! Este ultimul moment de a vă îngriji! Urodonal va fi marele factor al restabilirei Dv.

PURGATIV IDEAL
cu efect rapid şi sigur
Purgen Dr. Bayer
în cutii originale cu 25 pastile şi cutii de probă cu 4 pastile

Dr. Adrian Ştefănescu
Medic de Spital
Consultă pentru:
Boli interne şi nervoase
METABOLISM BAZAL
Consult 4—6 p. m.
Str. Păunu No. 2
Telefon 2269

CAMERĂ MOBILATA de închiriat, confort, lumină electrică, cuvetă, teracotă, intrare separată, acces baie, în str Bărboi 6.

-- Congresul pan-arab --

Iată o scenă dela congresul pan-arab ţinut zilele acestea la Cairo (Egipt), şi în care delegaţii ţărilor arabe au discutat problema palestiniană.

Au sosit noile aparate de RADIO

TELEFUNKEN

Marca mondială de calitate MODEL 1938 — 1939
pentru curent alternativ, continuu și LA BATERII.

REPREZENTANȚA EXCLUSIVĂ **Inginer GHEORGHE IRITZ**
Str. A. C. Cuza 3 (Piața Unirei) Telefon 1564

Planul înființării comunelor suburbane

Copou, Miroslava și Buciumi

Porțiunile de periferie pe care municipiul le abandonează

După cum se știe, Primăria Iași proectează realizarea unui plan de sistematizare a orașului.

In decursul anchetei pe care am întreprins-o acum câtva timp, am relatat cauzele care au determinat să se recurgă la acest plan.

Examinând în trăsături generale evoluția orașului Iași, sub raportul întinderii și populației, precum și dezacordul dintre aceste elemente și capacitatea financiară—edilitară, am ajuns la concluzia că orașul nostru ocupă o suprafață prea mare și că trebuie restrâns.

In acest scop, e necesar ca periferiile să se organizeze în suburbii.

Cu întocmirea acestui plan a fost însărcinat d. ing. E. Petrov, șeful serviciului Planului dela Primărie.

Atât fostul primar, d. M. Eșianu cât și actualul primar d. g-ral C. Ionescu, au aprobat în întregime proectul întocmit de d. ing. Petrov.

Actualmente, planul se află în studierea d-lui rezident regal M. Negruzzi, care urmează a-și da avizul.

Delimitarea comunelor suburbane

Porțiunile periferice ce urmează a fi despărțite de oraș și trecute comunelor vecine, sunt următoarele:

1) **Comunei Copou** îi revine porțiunea compusă dela vechea rază administrativă: din punctul Depozitul de furaje al Primăriei din Șos. Sărărie, pe care o traversează înconjurând Fabrica „Textila" până în str. Paulescu.

De aici linia traversează șoseaua ce trece prin fața fabricei „Textila", înconjoară școala primară care rămâne suburbanei Copou. De aici spre nord, pe actualele ingrădiri a viilor Steicescu, col. Vieru și col. Sturdza prin fundul parcelelor Copou, dreapta în continuare pe hotarul despre Est al imobilului Vidrașcu (care rămâne la Municipiu), până la extremitatea de nord a acestui imobil.

De aici hotarul schimbă direcția spre vest, traversează șoseaua Iași-Breazu până la 13 m. din axul șoselei, apoi spre nord paralel cu șoseaua până la via Adamache, de unde se reîntoarce spre Sud prin fața parcelelor, rezervorului de apă, observatorul, Școala Normală de fete, continuând până la terenul Agronomie pe care-l parcurge până la drumul ce duce la Munteni. (Terenul Agronomie rămâne la oraș).

Apoi se continuă pe limita de vest a Post. T.F.F. și depozit furaje,—Închisoarea Militară până în capătul de sud-est al cartierului P. Bogdan. De aici pe partea de nord a străzii Căzărmilor până la șos. Păcurari (cartierele Petre Bogdan-Crucea Roșie trec la com. Copou), de unde traversează șos. Păcurari (Piața Păcurari rămâne la Municipiu), întrând pe linia gardurilor Stoker, din strada Canta, apoi prin Fundacul Canta până la linia c.f.r. Iași-Pașcani, pe care o parcurge spre vest până la ieșirea din oraș. Întreagă această porțiune trece la Com. Copou.

Comunei Miroslava îi revine porțiunea situată la sud de linia c. f. r. Iași-Pașcani cuprinzând și cartierele Rampei Catolice până la Distribuția (care rămân la oraș), de unde trece pe laturat de nord a acestui depozit până în str. Enea pe care o parcurge până în Șos. Națională; de aici partea de nord și nord-vest a șoselei (șoseaua rămâne orașului) până în c. f. r. astfel că cartierele R. M. S. și Șos. Națională trec la com. Miroslava (Regia, Depoul și tot ce este cuprins între Șos. Națională până în c. f. r. rămâne mai departe orașului).

Din punctul rămas, tot ce trece peste calea ferată Iași-Nicolina spre Socola până la Reg. 2 Transmisiuni, adică întreaga regiune situată la Sud și Sud-Vest a căiei ferate, trece la com. Miroslava cu care va forma suburbana Miroslava.

Comunei Buciumi îi revine porțiunea: care începe din calea ferată Iași — Ungheni, mergând spre nord prin fundul proprietăților din str. Voinicilor și Arapului până în str. Primăverei, de unde pe partea de Sud a acestei străzi merge în linie dreaptă până întâlnește albia Bahluiului rectificat.

De aici urmează partea dreaptă a râului Bahlui până în dreptul Depozitului de subsistență al Corp. 4 Arm., de unde în linie dreaptă merge până la intersecția hotarului dintre Municipiu - com. Horboca și com. Bucium.

In linii generale acesta este planul după care urmează a se delimita comunele suburbane.

De îndată ce va fi aprobat de Rezidență, planul va fi pus în aplicare.

VIRGIL GHORGHIU

Informațiuni

x Azi și mâine, dimineața și după ameaz', sunt ultimele spectacole cu „Premiere" și „S'a născut un imperiu" la „Scala".

x **Contra durerilor musculare, articulare, sciatice** de natură reumatică sau gutoasă întrebuințați **Frantzbrantwein Mentoformic Dr. Ratianu** aprobat de Consiliul Sanitar Superior. Alină durerile redând buna dispoziție.

Depozit Farmacia Dr. Ratianu, Iași Cuza Vodă 83.

Nu cheltuiți bani pe imitațiuni.

Dacă beți ape minerale, cereți să fiți serviți numai cu BORVIZ DE BORSEC.

O piele sănătoasă...

este de cea mai mare importanță pentru copilul Dvs. Deaceea întrebuințați

NIVEA-SĂPUN PENTRU COPII.

Curăță pielea fără s'o irite și o fortifică totodată prin conținutul lui de „Eucerită".

Prețul Lei 20.-

Pentru îngrijirea completă a copilului vă trebue și:
NIVEA-pudră pt. copii și NIVEA-cremă pt. copii

S'a menținut actualul preț al pîinii

Aseară s'a întrunit la Primărie comisiunea lunară pentru fixarea prețurilor la pâne. Ședința a fost prezidată de d. primar C. Ionescu, asistat de d. Gr. A. Carp, directorul administrativ al Municipiului.

Au mai fost prezenți d-nii: Gr. Profir, Directorul morii „Dacia", Fruchtman, Titus Alexandrescu, George Chiuca, etc.

După discuții care au ținut aproape 3 ore, s'a hotărât menținerea actualelor prețuri: 8 lei pânea albă și 5 lei neagra, cu singura deosebire că pânele nu se vor mai vinde cu cântarul.

Deasemenea s'a aprobat ca pânea să se vândă și la băcănii.

Prețurile la făină au rămas la libera tranzacție.

S'au desființat comisiile disciplinare

de judecare a studenților

Ministerul educației naționale a dat o decizie prin care se desființează comisiunile de judecată disciplinară a studenților din învățământul universitar.

Dosarele afacerilor în curs vor fi înaintate rectoratelor respective, în termen de 15 zile dela publicarea acestei decizii.

Rectoratele vor putea aplica direct pedepsele prevăzute de art. 76, litera *a*, din lege; cu avizul conform al Senatului universitar pedepsele prevăzute de art. 76, literile *b*, *c*, și *d*,; cu avizul Senatului universitar și cu aprobarea ministerului educației naționale pedeapsa de litera 6 a aceluiași articol.

Stiri judiciare

Diferend bănesc — Societatea anonimă Andreny a acționat în judecată pentru neplata sumei de 70 mii lei, pe comerciantа Laura Wiesenteld din str. Sofia 29.

Tot odată s'a cerut și sechestrarea averei mobile pentru garantarea plății sumei de mai sus.

*

Vânzare silită—Banca Hatmanul Nicoară a cerut tribunalului comercial scoaterea în vânzare prin licitație publică, a mobilului din Str. Alistar 4, proprietatea d-lui C. Balta pentru neplata sumei de 23 mii lei.

*

Falsificare de poliță— In fața Curței de Apel secția I a venit spre judecare procesul intentat comerciantului Ionas Leibovici din Str. Sărărie, condamnat la 7 luni închisoare și Rubin Waldman din București condamnat la 2 luni închisoare.

Aceștia s'au făcut vinovați că au falsificat o poliță emisă de d. Iancu Iuchel din Piața Halei, mărindu-i valoarea, și pe care apoi au scontat-o la o bancă.

Lipsind martorii, procesul a fost amânat.

Stiri teatrale

Viitoarea premieră dela Teatrul Național

Viitoarea premieră a Teatrului Național, va fi clasica tragedie a lui William Shakespeare, *„Regele Lear"*, în 4 acte (18 tablouri).

In fruntea unui ansamblu de 80 persoane, se clasează: d-nii Aurel Ghițescu—în rolul titular — care are și răspunderea direcției de scenă a acestei prese; Tudor Călin, Bruno Braieschy, Gică Popovici, D. Hagiac, Ștefan Ciubotarașu, C. Protopopescu și d-nele Gina Sandry, Anny Braieschy și Petronella Popescu. Muzica de scenă o semnează prof. Carol Nosec.

Această piesă de mare montare, își va reedita succesele ce le-a cunoscut oricând și oriunde.

Mâine

la matineu se va reprezenta la Teatrul Național, *„Profesorul Storitin"* de Leonid Andreew, cu d-nii Tudor Călin și Gică Popovici în rolurile principale.

Rolul prim femenin l va interpreta d-na Florina Dimitrescu.

INFORMAȚII

x Podgorenii ieșeni au luat hotărârea de a se organiza, în vederea întreprinderii demersurilor necesare, pentru desființarea taxei de 100 lei încasată de către Camera de Comerț pentru fiecare vas de vin vândut la vie,— taxă pe care ei o consideră oneroasă.

Mulți dintre ei se întreabă, dacă organele tutelare ale agriculturei și în special Sindicatul Viticol, au încetat de a se mai ocupa de interesele podgorenilor.

x Eri s'a prezentat la comanda Inspectoratului de jandarmi a ținutului Prut d. colonel C. Tobescu, noul comandant.

x Membrele Asociației fostelor eleve ale Liceului „Oltea Doamna" din Iași, precum și absolventele acestui liceu, sunt invitate la adunarea generală ordinară ce va avea loc Duminică 23 Octombrie, ora 10 dimineața în localul liceului,

x D. Ion Comârzan, consilier la Curtea de Apel din Iași, a fost delegat să formeze împreună cu ceilalți membri, consiliul de conducere al Societății de Patronaj depe lângă Curtea de Apel din Iași, în locul d-lui consilier El. Stănescu, înaintat.

Astăzi dimineață s'a deschis în str. Lăpușneanu (lângă Soc. de Telefoane)

Oficiul Presei

Ziare -- Cărți -- Reviste

Depozit general de ziare și reviste românești și străine

Dela Camera de Comerț

Mezelarii au fost scutiți

de plata timbrului aviației

In urmă cu câteva zile, conducătorii Camerei de Comerț au primit un memoriu din partea fabricanților de mezeluri din localitate, prin care cereau a se interveni la București să fie scutiți de plata timbrului de aviație pentru cărnurile tăiate în Abator și care apoi le transformă în fabricate ale industriei lor.

Eri dimineață, Camera de Comerț a primit o adresă din partea Casei Fondului Național al Aviației prin care o înștiințează că sunt obligați la plata timbrului de aviație numai măcelarii angrosiști, scutind pe cei detailiști care vând carnea vitelor tăiate, sau care o transformă în mezeluri.

*

Mai mulți comercianți din Iași au reclamat Camerei de Comerț că, agenții Casei Asigurărilor Sociale — în controlurile ce le fac pe la magazinele lor — aplică amenzi și soților patronilor, pe care le încadrează alături de băeții de prăvălie și servitori.

Conducătorii Camerei de Comerț au întocmit un documentat memoriu pe care l-au trimis Ministerului Muncii și Direcției Generale a Casei Asig. Sociale, cerând anularea amenzilor aplicate soților comercianților, stabilindu-se totodată că ele trebuie să fie considerate ca și patronii, netaxabile.

Noui comisiuni de supraveghere a oboarelor

In urma cererii Camerei de Comerț, Ministerul Economiei Naționale a aprobat noui comisiuni de supraveghere la oboarele din oraș și județ.

Astfel la Abator a fost numită comisiunea în frunte cu d-nii: Const. Pavli, Alexandru Funiak și Alex. Doroftei.

La oborul din Hală d-nii: V. Cavaleru, V. Cozma și I. Truică;

La Bivolari d-nii: C. Ifrim, Gh. Urzică și I. Gh. Ilie.

Instalarea noilor comisiuni va avea loc peste câteva zile.

REP.

CITIȚI „OPINIA"

Accidentul de aviație

dela Podul Iloaiei

Un grav accident aviatic s'a întâmplat eri în apropierea orașului.

Adjutantul șef Nae Niță, din Flotila locală, pe un „Potez 25" făcea viraje deasupra târgului Pd. Iloaie.

La un moment dat, din cauză că avionul era prea jos, s'a lovit de un copac, fiind isbit în casa agentului sanitar Văideanu.

Avionul a fost distrus, iar pilotul grav rănit a fost internat la Spitalul din Pd. Iloaie.

S'a deschis o anchetă.

O actriță jefuită

Ploești 22 — D-ra Paula Georgescu-Iliescu, actriță de cinema la Paris, a venit să-și viziteze părinții din com. Șotângele-Prahova.

In timpul unui bal, s'a furat actriței mai multe bijuterii și bani.

Cazul se cercetează.

Deschiderea „Oficiului Presei"

Astăzi dimineață s'a deschis în str. Lăpușneanu noul „Oficiu al Presei", reprezentanță generală de ziare și reviste românești și străine.

Oficiul Presei are într'adevăr un aspect cu totul occidental. Organizarea distribuției ziarelor este similară marei agenții pariziene Hachette.

Ieșenii găsesc la Oficiul Presei toate ziarele și revistele românești, franceze, engleze, germane, italiene, cehe și poloneze.

Mâine dimineață la orele 11 are loc inaugurarea redacțiilor ieșene ale ziarelor „Timpul", „Seara" și „Capitala" care funcționează la Oficiul Presei

Informațiuni

x Colegul nostru d. Cosma Damian, a fost numit redactor pentru Iași și Moldova, al ziarului *„Ordinea"* din Capitală.

x Joi 27 Octombre se deschide sesiunea de toamnă a Sf. Sinod.

x Cel mai grandios spectacol văzut în lume, este „Corsarul" cu Fredric March și Francska Gaal. De Luni la „Scala".

x **Durerea de bătături** te enervează și te îndispune. Remediul îl găsiți în preparatul „ANTICALUS" soluție și pomadă care alină durerile și desființează bătăturile. Depozit Farmacia Dr. Ratianu strada Cuza Vodă 83.

Dr. R. DAMSKER
Medic de Spital
BOLI INTERNE
plămâni, inimă, rinichi
Str. Ghica Vodă No. 32

In veci nemângâiații: Natalia și Neculai Dragoș părinți, Ortansa soție, Florin copil, Cornelia, Marioara, Anete, Angele surori, Maria și Ioan Tăzlăoanu mătușă și mo, Elena Popovici mătușă, Gheorghe și Maria Stângaciu cu copii moș și mătușă, Virginia și Prof. M. Constandache veri, Ortansa și Maior Ionescu cu copii, veri, Ana și Colonel Captaru cu copii, veri, Ana Rusu mătușă, Didina și Căpitan Popovici veri, Mărioara și Mihail Manolache, cu copilul lor Viorel, cumnați anunță încetarea din viață a scumpului lor

IONEL DRAGOȘ

Impiegat de mișcare C. F. R. a cărei înmormântare va avea loc mâine Duminică 23 Oct. ora 3 p. m. la Cimitirul Eternitatea unde se află corpul depus.

D-na Cecilia M. Barbu cu copiii adânc îndurerată de ireparabila pierdere ce a suferit prin moartea prematură a soțului ei Mihail Barbu profesor, mulțumește călduros: D-lui Prof. Antonin Ciolan dirigintele corurilor Mitropoliei și Sft Spiridon, d-lui Prof. Vasile Petrovanu Directorul Școlii Normale de băeți, D-lui Colonel Apostolescu Comandantul Liceului Militar, Domnului Theodor Bădărău directorul Liceului Internat, D-lui Remus Țincoca dirigintele corului Talpalari, D-lui Prof. Podlovski dirigintele orchestrei școalei Normale, prietenilor, elevilor, cunoscuților și tuturor acelora cari prin atenția și prezența lor au participat la înmormântarea de Duminică 16 Octombrie a celui ce a fost soț și părinte

Prof. Mihail Barbu

Călătorii eftine și comode cu 50% reducere pe cir. Iași — București dus și întors cu plecarea astăzi ora 21.47 și înapoierea Marți seara ora 23 din Capitală. Locuri limitate. Informațiuni și inscrieri la Agenția Wagons-Lits // Cook Iași, P. Unirei 1.

Cele mai frumoase stofe
Cele mai fine calități
Cele mai eftine prețuri
găsiți la magazinul

Langer Frères

IAȘI - Str. Ștefan cel Mare 23

Stofe Electa — Dorobanțul — W. Scherg și Langer Frères
Ultimele creațiuni în STOFE DE DAMA

ULTIMA ORA

Se demască complicităţile în afacerea Glavce-Ungheni

Mersul anchetei.— Şi aici „dama voalată"

Bucureşti 22.—In cursul zilei de eri au continuat cu aceiaşi intensitate, cercetările în afacerea Glavce-Ungheni.

Au fost audiaţi pentru a doua oară soţii Zenovia şi Alex Mamciuc din Bălţi, care au împrumutat cu bani pe avocatul Păscăluţă, acel care finanţa afacerea.

Păscăluţă după ce a epuizat suma de 800.000 lei averea sa personală, a început să împrumute de peste tot, cointeresând la afacere circa 49 de persoane.

Soţii Mamciuc fac parte din aceştia.

Numai că în timp ce unii au primit despăgubiri, lor nu li s'a dat nici un ban.

Păscăluţă după ce a încasat cele 16 milioane, afirmă că a plătit 10 milioane la tovarăşi, iar lui i-au rămas numai 6 milioane.

A fost ascultat apoi locot. Boris Glavce, moştenitorul terenului şi fostul senator basarabean Sergiu Gaziel, acum director la întreprinderile „Adevărul".

S'a emis mandat de arestare împotriva unui anume Gurlaneli, care avea rolul de intermediar.

Aseară au fost audiaţi martorii aduşi de la Bălţi, anume Culenco, şeful serviciului agricol de acolo, Anton Banu, ing. agronom şi Th. Moraru, dactilograful serviciului.

Cubenco a fost reţinut la dispoziţia justiţiei, în interesul cercetărilor.

Acuzatul Păscăluţă a declarat greva foamei.

Dama voalată

Depoziţii interesante a făcut Maria Călinescu, vestită intermediatoare în toate panamalele de după războiu.

Maria Călinescu e vestita „damă voalată" care făcea trafic la ministere.

Ea se află acum la Văcăreşti, pentru alte afaceri.

Maria Călinescu este amestecată şi în afacerea Glavce, astfel ca a putut da lămuriri de preţ.

Cum a murit Hâncu

Eri a sosit dosarul cu raportul asupra morţii judecătorului Hâncu.

Hâncu a murit la ora 3.26 noaptea.

El a fost găsit pe linie într'o poziţie ciudată.

Roatele vagonului l'au tăiat în două, pe la mijloc.

Pălăria îi era trasă pe ochi, ar picioarele lipite—ceia ce s'a părut curios anchetatorilor.

Nu se poate stabili însă precis dacă e vorba de o sinucidere sau dacă Hâncu a fost omorât înainte de a fi aruncat din tren.

Aceasta va trebui să o lămurească raportul autopsiei, care se va cunoaşte astăzi.

Astăzi continuă ancheta în capitală.

Intre timp, la Chişinău au fost arestaţi fostul procuror general al Curţii de Apel. Vladimir Bodescu şi soţia sa.

Ei vor fi aduşi astăzi în capitală.

Manevrele regale au luat sfîrşit

Galaţi 22.—M. S. Regele a ordonat eri încetarea ostilităţilor, astfel că manevrele regale au luat sfârşit.

Gorniştii de pe cele două fronturi, pe distanţă de zeci de km, au sunat încetarea manevrei.

Trupele s'au retras în cantonamente.

Astăzi are loc la marele cartier general al manevrei, critica operaţiilor, sub preşedenţia M. S. Regelui.

Va urma o mare paradă militară.

A fost denunţat acordul dintre Rusia şi Cehoslovacia

Londra 22. — Agenţia „Reuter" anunţă din Praga, că ministrul de externe al Cehoslovaciei a făcut cunoscut aseară reprezentantului Sovietelor la Praga, că acordul de asistenţă mutuală încheiat în 1935 între Rusia şi Cehoslovacia, nu mai este valabil.

Pentru înlăturarea fraudelor

Verificarea gestiunilor. — Controlarea averii funcţionarilor publici.

Bucureşti 22.—Sesizată de atâtea fraude descoperite în ultimul timp, preşidenţia consiliului a decis să se ia o serie de măsuri pentru a se descoperi toate neregulile din trecut şi a se împiedica orice fraudă în viitor.

Astfel s'a trimis o circulară tutu or departamentelor, în care sunt întrebate dacă mai au fonduri speciale.

S'a decis controlarea averei tuturor funcţionarilor publici.

In acest scop. toţi funcţionarii vor face declaraţii asupra averei ce posedă şi modul cum au agonisit-o.

Controlorii de stat au primit ordin să întocmească un tablou al verificărilor făcute până acum şi rezultatele obţinute.

Vor trebui să ţină în evidenţă administraţiile unde au constatat că mânuirea fondurilor lasă de dorit.

De asemenea s'a cerut ca şi fondurile nesupuse legei contabilităţii publice, să fie depuse la Banca Naţională sau la Casa de Depuneri.

Nici o operaţie şi nici o plată nu se va face fără viza ministerului de finanţe.

S'au dat dispoziţii controlorilor de stat pentru intensificarea verificărilor de gestiuni.

Guvernul e hotărât să pună capăt panamalelor descoperite la toate departamentele.

Cercetările parchetului în afacerea Cazinoului dela Sinaia

Ploeşti 22.—Parchetul local a început cercetările în afacerea Cazinoului de la Sinaia, unde statul a fost frustat cu suma de 10 milioane lei.

Comisia interimară a oraşului Sinaia, în şedinţa de la 28 Septembrie, a decis anularea contractului încheiat cu Societatea care exploatează Cazinoul, deoarece e în detrimetul comunei.

Afacerea ajungând la parchet, a fost citată comisiunea din 1934 care a încheiat contractul.

Audierea va începe la 25 Octombrie,

Tot odată s'a început inventarierea averei membrilor acestei comisii, în vederea unei eventuale acţiuni de despăgubire a Statului, până la concurenţa sumei de 10 milioane lei.

Traficanţi de influenţă

Bucureşti 22.— Autorităţile au descoperit o nouă bandă de traficanţi de influenţă pe la autorităţi.

Au fost arestaţi un anume Adardo Piolaneli şi pretinsul avocat I. Cruceanu, din strada Bătrânilor 18.

Sediul organizaţiei era la hotel Palace.

Eri au exorcoat numeroase persoane pentru a face intervenţii la ministerul de finanţe.

Verificarea impunerilor

Bucureşti 22.— Dl. Mircea Cancicov, ministru de finanţe a dat o dispoziţie care prevede că verificarea impunerilor la întreprinderi să se facă cu menajamente, fără vexaţiuni din partea organelor fiscale.

De asemenea încasarea impozitelor găsite restante să se facă fără proces verbal, până la 1 Decembrie.

Sinuciderea unui învăţător

Constanţa 22.—O impresionantă sinucidere s'a produs în com. Falu din jud. Constanţa.

Invăţătorul Gh. Săiceanu şi-a tras 3 gloanţe de revolver în cap.

El a lăsat o scrisoare în care arată că nu poate spune cauza sinuciderei şi cere să fie înmormântat în uniforma de comandant străjer.

Serbătorirea d-lui ministru Victor Iamandi

Serbările de mâne dela Cernăuţi

Cu prilejul extinderei legiuirilor vechiului Regat în Bucovina, s'a luat înălţătoarea iniţiativă de a sărbători pe realizatorul acestei opere dl. ministru al justiţiei Victor Iamandi.

Vor participa la festivităţile de la Cernăuţi magistraţi, avocaţi şi toţi acei cari doresc să-şi arate dragostea şi recunoştinţa faţă de ministrul justiţiei.

Dl. V. Iamandi a făcut să fie sporit prestigiul magistraturei şi întărită ideia de dreptate, a reorganizat cadrele magistraturei şi a înfăptuit atâtea reforme utile.

De aceia sărbătorirea de mâine, de la Cernăuţi, încununează opera constructivă a unuia din cei mai reprezentativi titulari de la departamentul justiţiei.

DI V. IAMANDI

Vizita regală la Londra

Bucureşti 22.—Mareşalatul Palatului anunţă că M. S. Regele a acceptat invitaţia Suveranilor britanici, de a face o vizită oficială la Londra între 15-18 Noembrie. Suveranul va fi însoţit de Marele Voevod Mihai.

Ştirea aceasta, în acelaş cuprins, a fost transmisă oficial şi dela Londra.

Stări sufletești

Un om tăiat de tren în staţia Nicolina

Un accident mortal s'a întâmplat azi dimineaţă în staţia Nicolina. Numitul Beloiu Pavel Adam din oraşul Tighina, pe când venea spre oraş, a fost surprins de tren şi omorât pe loc.

Corpul nefericitului a fost transportat la morga spitalului Sf. Spiridon.

Accidente.—Dl. Const. Covrig s'a prezentat la poliţie reclamând că, pe când mergea pe str. Gh. Asachi cu un coţiugar în care avea mobilă, maşina No. 396 a dat peste coţiugar distrugându-i o şifonieră şi mai multe lucruri.

— In dreptul Abatorului, vagonul de tramvai No. 22 condus de manipulantul cu No. 71, a dat peste căruţa cu un cal a săteanului Neculai D. Guţu din Com. Bohotin jud. Fălciu, distrugând-o.

Accidente de persoane nu s'au înregistrat.

Agresiune—Dl. Gheorghiu Neculai din Str. Verde No. 25 pe când se întorcea spre casă, prin dreptul bisericii Frumoasa a fost întâmpinat de fraţii Mihai şi Mica Şerban, care l-au luat la bătae.

Se fac cercetări.

Furturi—In legătură cu furturile dela magazinul „Doamna" din Str. Cuza-Vodă No 50 proprietatea dlui Carol Zimand, poliţia a arestat pe Lidia Gruşinschi din com. Mărculeşti-Soroca, surprinsă aseară prin curtea magazinului.

— Un necunoscut a pătruns în locuinţa comerciantului Iancu From din Strada Ştefan cel Mare 67, de unde a furat lucruri casnice.

— D. Constantin Rotaru din curtea bisericei Bărboi, a dat pe mâna poliţiei pe individul Maer Herşcovici din str. Brânduşei No. 25, surprins pe când încerca să se introducă în casă

— Au fost arestaţi pungaşii de buzunare Silişteanu Dumitru din str. Sf. Lazăr No. 27 şi Ioan Scutelnicu din Calea Călăţii No. 72.

x O mână de maestru a îmbinat în „îngerul" cu Marlene Dietrich, dragostea, gnlozia, luxul, umorul... De Luni la „Scala".

Cumpăr aur de dinţi, bijuterii. Vindeţi bine
Brătianu 82
Ce asemicar specializ. Paris

O demonstraţie monarhistă a pretendentului la tronul Franţei

Paris 27—Un fapt deosebit s'a produs eri pe aerodromul Le Bourget.

Cu un avion, a sosit celebrul Conte de Paris, pretendent la tronul Franţei, singurul urmaş al celor 42 de regi ai Franţei.

El a chemat pe reprezentanţii presei şi le-a citit o declaraţie solemnă, prin care face apel la unire pentru refacerea ţării şi cere restaurarea monarhiei.

După 45 de minute, contele de Paris, care este indezirabil în Franţa, s'a urcat în avion şi a plecat.

Arabii se plîng contra persecuţiilor engleze

Berlin 22 —Agenţia D. N. B, anunţă din Cairo că un curier special a sosit din Palestina aducând material congresului pan-islamist, asupra persecuţiilor arabilor din Palestina.

Comunicările arată că englejii au decretat pe orice arab „duşman al Palestinei" şi au întărit persecuţiile.

Celebra moschee Omar a fost asediată şi izolată complect.

Arabii închişi în ea sunt siliţi peirei.

Ştirile acestea au provocat enervare în rândurile arabilor.

S'a format o delegaţie care va pleca la Londra în ziua de 1 Noembrie, pentru a protesta împotriva regimului din Palestina.

Moţiunea întocmită de arabi a fost comunicată ministrului Angliei în Egipt, spre a fi transmisă la Londra.

ORA 12

Generalii chinezi dela Canton s'au lăsat conrupţi

Tokio 22 — Din cercurile oficiale a transpirat ştirea că oraşul Kanton n'ar fi fost cucerit atât de lesne, dacă n'ar fi fost conrupţi generalii chinezi.

In modul acesta nu s'a opus nici o rezistenţă.

Cehoslovacia îşi micşorează armata

Praga 22.—Guvernul a hotărât să pensioneze jumătate din ofiţerii armatei cehoslovace

Pensia lor va fi egală cu jumătate din soldă.

Sinuciderea unui student

Buzău 22.—O impresionantă sinucidere s'a produs azi dimineaţă în localitate.

Studentul Alex. Scarlat din anul IV al Facultăţii de drept din capitală, s'a împuşcat la locuinţa părinţilor săi din str. Bărbulescu.

Motivul sinuciderei e tuberculoza, de care suferea studentul.

Dramă pasională

New-York 22.—Celebra cântăreaţă de jazz Eping Ro a divorţat curând de soţul ei, colonelul Maxim Schneider şi s'a căsătorit cu un anume Alberman.

Eri, fostul soţ s'a dus la locuinţa cântăreţei şi i-a împuşcat pe amândoi.

In cadrul fascinant al Parisului!... O femeie misterioasă supează cu un necunoscut!...
O pasiune fulgerătoare biciuieşte două suflete omeneşti!..
Din Geneva, un expres de lux se îndreaptă spre Londra... Un mare diplomat englez soseşte acasă, să-şi caute soţia...
Avioane particulare ne poartă dela Londra la Paris, dela Paris la Geneva... In atmosfera tulburătoare a acestor oraşe, se înfiripă acţiunea plină de surprize şi palpitant interes, a marelui film „Paramount"

INGERUL

cu prinţesa eleganţe ,... regina frumuseţii

MARLENE DIETRICH

şi fenomenalul artist al nuanţelor

HERBERT MARSHAL

în regia genialului şi neîntrecutului ERNST LUBITSCH
O mână de maestru a îmbinat în acest film
DRAGOSTEA — GELOZIA — LUXUL — UMORUL
Din cadrul ce cea mai vie actualitate a Ligii Naţiunilor, suntem burlaţi pe câmpuri de curse, la premiere teatrale, etc.
Paris... Londra... Geneva... peste tot ne electrizează apariţia superlativă a răsăţatei, unicei, divinei
Marlene Dietrich în Ingerul
De Luni la SCALA

Şcoala Normală „Vasile Lupu"
— Iaşi — No. 2303
INŞTIINŢARE
Direcţiunea şcoalei normale de învăţători „Vasile Lupu" din Iaşi, aduce la cunoştinţă celor interesaţi că Duminică 23 Octombrie 1938, ora 10 dim., în cancelaria şcolii, va avea loc adunarea generală a comunităţii şcolare a acestei şcoli, pentru votarea bugetului suplimentar, întocmit pentru exerciţiul bugetar 1938 | 939, lunile 1 Septembrie 1938 la 31 Martie 1939.
Aceasta fiind a doua convocare, şedinţa se va ţine cu oricare va fi numărul membrilor prezenţi.
Maşina va pleca dela punctul „Co so" la ora 9.40.
Director, V. PETROVANU
Secretar, I. Ciudin

SCALA -
MAINE DUMINICA, DIMINEAŢA
Matineu dela ora 12 a. m.
Premiere
S'a născut un imperiu
Azi, Sâmbătă, spectacolele de după amează, dela ora 3 p. m.

SALON de CORSETE I. Forşmit
Corsete, Centuri, Sutiene — Croeli noi după ultimele modele
Iaşi, Strada I. C. Brătianu No. 105 (colţ)

ANUL XXXIV No. 9472

ABONAMENTE:
Lei 350. . . . . pe un an
„ 180. . . . . . „ 6 luni
„ 90. . . . . . „ 3 luni
„ 35. . . . . . „ 1 lună
„ 1500. . . Instituţii publice

Atelierele tipografice „Opinia"
IAŞI STR. LAPUŞNEANU 37

1 LEU

OPINIA

Ziar popular cotidian

UNIVERSITĂŢII
· IAŞI ·

MARŢI 25 OCTOMBRIE 1938

TELEFOANE
Redacţia. . . . No. 1298
Administraţia . . . „ 1299
Serv. de noapte red. . „ 1146

Redacţia şi Administraţia
IAŞI STR. LĂPUŞNEANU 37

Director C. R. GHIULEA

Iluminatul Monumentelor Ieşene

Este curioasă formarea exigenţelor noi în public. Acum vreo cinsprezece ani vorbeam într'un cerc de ieşeni despre necesitatea de a se proecta lumină electrică pe faţadele edificiilor principale din Iaşi spre a le face pe acestea vizibile în cursul lungilor nopţi de iarnă şi a le permite să constitue o podoabă nocturnă a oraşului. Persoanele cu care mă întreţineam se uitau la mine ca la un om cu „fumuri", ca la un „é ateur", după expresia franceză, sau chiar poate îmi reproşau în gând o totală lipsă de bun simţ.

— „Desigur"—răspunse în substanţă, după o mică pauză plină de subînţelesuri, un domn bătrân mai tacticos— „ar fi bine! Dar nu avem nici apă, nici canal, nici trotuare. Astfel că putem lasa luxul mai laoparte!"

Astăzi nu întâlneşti om în urbea noastră pe care să nu-l încerce ideea.—„Frumos Palatul! — murmură cineva" —Dar ce păcat că nu i se toarnă în faţă câteva reflectoare! L'ai vedea noaptea din tren venind spre Iaş!"

Nici astăzi n'avem trotuare, nici străzi, nici canale; apă este, dar e clorinată, adică nu este!

Dar spiritul public s'a transformat. Decît un oraş cu pavaje şi ceceru de noaptea posomorîtă, mai bine un oraş cu trotuare stricate şi îmbăiat de feeria electricităţii, are aerul să spue Iaşul. Bătrînul tacticos de acum cincisprezece ani, cel ce mi-a dat peste nas, nu mai este printre cei vii; bătrînul din 1938, care i-a luat locul, tot atât de tacticos, a stabilit alte priorităţi: el vrea lumină înainte de toate, cât mai multă lumină. Căci, sensibilitatea lui nu se mai împacă de fel cu bezna totală şi friguroasă care, o bună parte a anului, cade în croncănit de ciori, puţine ore după ceasul amiezii.

In ce mă priveşte, am înregistrat părerea de eri, şi înregistrez părerea de azi. Adică am stat tăcut atîta timp, iar astăzi sunt gata să iau peniţa cu cea mai mare voebună.

Imi zic totuşi că nu-mi aparţine mie să rup suliţi în aşa chestie... Avem acum în fruntea Municipiului, în persoana generalului Ionescu, un spirit ager pe care-l cunoaştem cu toţii de mult; nu un bătrân de eri, ci un... tânăr de azi. Primarul nostru, putem fi siguri, va înţelege să urmeze opinia generală înainte de aceasta să-i apară ca o exigenţă insistentă.

Administratorul de rasă are tocmai acest talent de a satisface cerinţele administraţilor înainte aproape ca ele să se manifeste. Lucrul se găseşte făcut peste noapte atunci când publicul încă n'a găsit o formulă de realizare, când poartă încă încă în el o năzuinţă nelămurită. Iar d. gen. Ionescu a dovedit adesea că face parte din această rasă privilegiată a gospodarilor publici. Il lăsăm deci să-şi spue cuvântul, şi gândul, în această chestie ca şi în altele.

Neculai Dalu

Evenimentele sângeroase din Palestina

La înăsprirea terorismului arab, armata britanică din Palestina s'a hotărît să întrebuinţeze mijloace de represiune foarte severe. Astfel ciocnirile între armată şi răsculaţi au devenit dese şi singeroase, însoţite de distrugeri provocate de bombardamente din aeroplane.
In clişeu, în stinga, o fermă în flacări. In dreapta, distrugeri în cartierul vechi din Ierusalim.

Serbătorirea d-lui ministru Victor Iamandi

Dl. Ministru VICTOR IAMANDI

Solemnitatea desfăşurată ieri la Cernăuţi, cu prilejul introducerii în Bucovina a legislaţiei din vechiul regat, a fost o adevărată şi caldă sărbătorire a d-lui Victor Iamandi ministrul justiţiei.

In scurtul timp cît a condus acest departament, dl. Iamandi a realizat opere mari. Consolidarea magistraturii prin marea mişcare instituită, aducerea justiţiei la îndemâna satelor, reforma judecătorească, lucrările de unificare aflate în curs, ...sînt opere care întăresc Statul şi caracterizează valoarea realizatorului lor.

La Cernăuţi, cele mai de seamă instituţiuni juridice, universitare şi administrative au încoronat opera realizată de ministrul justiţiei, exprimând un sentiment de recunoştinţă şi mândrie în clipa când se face un pas atât de important spre desăvîrşirea unificării legislative.

Noi sântem bucuroşi că realizatorul acestei opere, d. ministru Victor Iamandi, e un fiu al Iaşului.

NOTE

In chestia panamalei dela Ungheni
şi a altor istorii similare

Recenta afacere Glavce-Ungheni, care preocupă pentru moment opinia publică, descopere din nou un aspect al noroiului vieţii şi mentalităţii noastre dintr'o epocă nu prea depărtată.

Protecţionismul politic instaurase o eră în care fiecare se socotea în drept să facă ce pofteşte cu banul public; în spate avea doar clubul şi pe „conu" cutare...

Culoarele ministerelor erau transformate în tarabe ale traficului de influenţă, cu sau fără „dame voalate".

Şi cum aceste afaceri şi învârteli prosperau mereu, desigur că era cea mai bună propagandă pentru a atrage şi pe cei mai cinstiţi funcţionari.

Când un slujbaş salariat modest vedea pe colegul său afacerist că se lăfăeşte în limuzină, şampanie şi femei de lux, fără ca nimeni să se sinchisească de aceasta, fireşte că prindea şi el poftă de asemenea trai.

Ajunsese ca una din cele mai bănoase profesiuni din România-Mare să fie aceia de mijlocitor la autorităţi. Se spunea chiar pe faţă, fără jena care ascunde meseria proxenetului sau a pungaşului.

Nu e de mirare deci că acum când s'a strâns puţin şurubul, să iasă la iveală atâtea istorii gen Glavce.

Şi iarăşi nu-i de mirare că se găsesc implicaţi atâţia funcţionari, chiar de cei sus puşi.

Observaţi mentalitatea lui Păscăluţă, care era atât de sigur că va duce de nas ministrul, încât împrumută fără grija din toate părţile, în contul milioanelor ce vor ieşi.

Afacerea înadevăr a reuşit; Păscăluţă n'a judecat rău moralitatea contemporanilor săi.

Acum, că s'a început extirparea părţilor bolnave, cel mai eficace remediu e stigmatizarea primului lot de „afaceriştii" cu o condamnare severă.

Să se uite ce-i aceia mutama şi să fie traşi la răspundere absolut toţi cei vinovaţi.

După păţania lor, va dăinui pilda că se poate să nu prea meargă atunci când apuci pe drum colit.

Altfel, oricâte apeluri şi ditirambi asupra cinstei se vor face, ea rămâne ceva hiperbolic, aşa, ca temperatura din Saturn, sau ca fericirea vieţii viitoare.

AUREL LEON

CINE A DESCOPERIT
panamaua dela Ungheni?

Cui revine meritul de a fi fost cel dintâi care s'a sesizat şi a descoperit panamaua de la Ungheni?

Cu franchetă, dl. Vasile Iamandi, distinsul profesor universitar, ne spune:

— „Meritul revine d-lui ministru Victor Iamandi. Şi iată cum: Mereu se cereau locuitorilor bani.

Faţă de aceste cereri, locatarii au înaintat un memoriu pe care l'au înaintat ministrului de justiţie. Ministrul cercetând acest memoriu, s'a convins că e ceva necurat.

D-sa mi-a încredinţat mie memoriul locuitorilor spre a-l cerceta şi a înainta un raport autorităţilor în drept, ceia ce au făcut. De aici, începutul anchetei.

„Astfel s'a dat de firul afacerei Glavce"—încheie dl. Vasile Iamandi. D.

Orientări bibliologice
Spicuri pe marginea ultimei lucrări de specialitate a d-lui N. Georgescu-Tistu

Despre activitatea laborioasă a d-lui N. Georgescu-Tistu am mai avut odată prilejul să vorbesc, referindu-mă la proectul d-sale de organizare într'o asociaţie, a tuturor bibliotecarilor din ţara noastră.

Trebue să repet şi aici, cu deplină satisfacţie, amănuntul că dl. Georgescu-Tistu se poate număra drept un fruntaş al orientărilor bibliografice de la noi. D-sa a dat până azi în lumina tiparului peste 20 lucrări de specialitate, a ţinut prelegeri în această materie la Facultatea de Filosofie şi Litere din Bucureşti, ori comunicări la secţia bibliologică a Instit. Social Român şi la Congresul Filologilor români, etc.

In majoritatea cazurilor, cercetările d-sale au atras atenţia cercurilor specialiştilor din străinătate (vezi publicaţiile din; „Bulletin of the International Commitée of historical Sciences", ori din „Revue des Bibliothéques" şi „Archivio Storico Italiano" şi în concluziune, cărţile noi apărute purtând semnătura acestui bibliotecoman de frunte, au darul să intereseze şi pe cei chemaţi prin meseria lor către cercetarea fundamentelor ştiinţifice ale b... liofiliei şi bibliologiei, c... pe intelectualii ale c... lioteci personale înfăţi... problemă nouă, care tr... tratată metodic.

„Orientări bibliologi... intitulează cel mai rece... um al d-lui Georgescu—T...

Cartea înglobează o se... de expuneri mai vechi, angrenate între ele pe un principiu de continuitate.

Din experienţa personal cuească, în calitate de şef de lucrări la seminarul de istoria literaturii române (Facult. de Litere din Bucureşti), autorul a desprins conţinutul celui de al doilea capitol al cărţii intitulat „organizarea bibliografiei filologice". Urmează o serie de capitole fundamentale, pe cari le enumerăm: „depozitul legal"; „bibliotecile noastre universitare"; „cataloagele de bibliotecă"; „pregătirea bibliotecarului şi a bibliografului" şi „zăbava cărţilor".

Vom încerca să spicuim din fiecare, principiile diriguitoare. Ce este un depozit legal? Autorul ni-l defineşte; „strângerea publicaţiilor unei ţări şi asupra acestei ţări, printr'o dispoziţie legală, într'o bibliotecă mai mare, mai ordonată ori mai sigură, ca să existe o informaţie asupra producţiei scrise".

Acest depozit legal există şi la noi, fiind încredinţat grijei Academiei Române, Fundaţiilor culturale (între care şi Fundaţiei Regele Ferdinand I din Iaşi) şi Universităţilor. Prin depozitarea tuturor publicaţiilor depe cuprinsul ţării, se stabileşte şi o bibliografie naţională, oglinditoare a tuturor sforţărilor noastre, pentru promovarea în timp a culturii româneşti şi a cuvântului scris. Două zeci şi cinci de ţări şi-au însuşit până azi principiul.

Ceia ce d. Georgescu—Tistu critică drept lacună, este lipsa unei publicaţiuni metodice, care să înregistreze treptat tot ceiace se editează în câmpul tiparului românesc. In Franţa, de aproape 100 de ani se editează faimoasa „Bibliographie de la France". Dar tot d-sa arată, că bibliotecile, în multe cazuri, n'au posibilitatea unei prea îndelungate depozitări a întreg

(Continuare în pagina 2-a)

Din toată lumea

Frământările politice din Franţa

Elementele de dreapta din Franţa duc o susţinută campanie împotriva guvernului democratic a d-lui Daladier; şi cer constituirea unui guvern de... „salvare naţională".

Pentru dirijarea unui asemenea guvern autoritar, cercurile de dreapta propun pe mareşalul Petain.

Interesant însă este că ilustrul militar mareşal Petain are vârsta de 82 ani!

Cam prea bătrân pentru un rol de dictator...

Spitalul cărţilor

Şi cărţile au ciclul lor de viaţă şi moarte. Ba chiar sufăr şi ele de boli diferite.

La Roma s'a înfiinţat decurînd un „Institut regal de patologie a cărţii",— un fel de spital pentru cărţile bolnave!

Sint cărţi care se oxidează, sau prind mucegai, sau sînt atacate de bacterii. In Institutul de care vorbim, se aplică tratamente pentru apărarea cărţilor faţă de aceşti agenţi ai distrugerei; sau pentru lecuirea celor atinse.

Cum spuneam: un adevărat spital pentru cărţi.

Un canal Rusciuc-Varna

Autorităţile şi specialiştii bulgari studiază proectul construirii unui canal care să lege Dunărea cu Marea Neagră, prin porturile Rusciuc şi Varna.

Realizarea tehnică a canalului ar fi uşurată de albiile râurilor Bely Osan şi Probadiska, cît şi de nişte lacuri care se află pe traseu. Totuş lucrarea va necesita fonduri însemnate.

Prin canalul Rusciuc-Varna, s'ar scurta drumul de apă din Europa centrală la Marea Neagră; însă s'ar face o serioasă concurenţă porturilor româneşti.

Terenuri petrolifere în Turcia

Geologii turci au descoperit zăcăminte petrolifere în regiunea Boulanik din Anatolia. Se crede că ele se află pe aceeaşi linie cu cele dela Mossul.

Măsurarea sărutărilor

Americanilor le-a reuşit iarăşi o mare invenţie. Un aparat pentru... măsurarea sărutărilor! Cu instrumentul acesta, savanţii americani cred că pot măsura sex-appealul. Partenerii iau în mână câte un electrod, se sărută şi atunci.., instrumentul de măsurare arată în chip indubitabil intensitatea de simţire a fiecăruia din ei. Instrumentu are o tabelă gradată dela 0—120.

O evadare

Doi periculoşi bandiţi din Carolina de Nord, Lexington, au evadat curând din închisoare.

Interesant e felul cum cei doui bandiţi au reuşit să fugă.

Directorul închisorii avea o fată, Lulu Bella. Ea este aceia care a înlesnit fuga. Intrebată la judecătorul de instrucţie, nefericita fiică a directorului închisorii, a declarat că a eliberat pe cei doui numai pentru că Godwin îi spusese că...era frumoasă şi a adăogat că era pentru prima oară când cineva îi făcea un asemenea compliment.

Pentruca lucrurile să fie mai clare, trebue să precizăm că Lulu Bella, cu toate că e foarte tânără, cântăreşte 80 de kilograme şi nu prea a avut ocazii de a avea complimente galante.

Impresii de călătorie

MAROCUL,-ŢARA MISTERELOR
Oraşele Tanger şi Casablanca.—Obiceiuri arabe.—Situaţia femeilor.—Cartierul dragostei.

Marocul, ţara misterelor, a florilor, a vegetaţiei luxuriante, unde soarele îşi revarsă razele cele mai arzătoare, a devenit locul de întâlnire al celor pe care snobismul, curiozitatea sau dorinţa de a se instrui îi îndeamnă a pătrunde taina unui popor, până mai ieri încă considerat ca sălbatec.

30 de ani s'au scurs decând prima expediţie a unui grup de francezi bravi şi întreprinzători, a îndrăznit să înfrunte cruzimile răzbunării lui Mahomet. Triburi semănate prin văgăunile munţilor, care cele mai adesea nici nu cunoşteau existenţa lor reciprocă, conduşi de vre'un caid şi având ca singură ocupaţie atacurile la drumul mare al caravanelor ce se riscau în acele regiuni, — iată trecutul nebulos al mândrului popor de astăzi.

Un mănunchi de oameni civilizaţi, o voinţă de fier ca aceia a mareşalului *Lyautey* dublat de un admirabil instinct de colonisator, şi iată hoardele de ieri reunite într'o ţară prosperă şi bogată, unde vechea civilizaţie maură a fost reînviată.

Primul contact cu lumea orientală, îi oferă portul Tanger, clădit în faţa importantei stânci a Gibraltarului. Acesta e şi primul oraş ce deschide porţile Marocului. Constituit din o aglomeraţie de vile albe înconjurate de flori şi palmieri presarate de-a lungul coastei Oceanului Atlantic, Tanger e tipul oraşului internaţional unde toate limbile sunt cunoscute şi unde mizeria sordidă pare ecoul luxului şi al bogăţiei. Ici cartierul European cu străzi largi brăzdate de palmieri unde circulă Roll-surile şi Lincornurile; dincolo cartierul indigen cu străduţe de un metru douăzeci lărgime unde mişună o vieiaţă extraordinară, compusă din femei voalate, bărbaţi, copii, cai, măgari, cămile etc. Toată această mulţime se înghesuie, ţipă, strigă, lunecă pe coji de banane, şi respiră aerul viciat al rămăşiţelor culinare aruncate pe stradă unde stau până la descompunere.

Marocanii nu au cultul monumentelor. Prea puţine au supravieţuit, viaţa pentru ei nefiind decât o etapă de tranziţie spre paradisul etern. Palatele construite de cei bogaţi, au fost părăsite la moartea acestora, de urmaşii ce preferau să-şi construiască alt palat pe unde moartea încă nu trecuse. La sosirea francezilor, cele câteva monumente existente au fost restaurate şi constitue azi un minunat exemplu de stil maur.

In genere, arabii sunt fatalişti şi nu le place activitatea. Ore întregi, instalaţi cu picioarele sub ei, stau cu ochii la soare, urmărind parcă un vis nesfârşit. Unii dintre ei au numeroase şi variate talente ce şi le exibă, de îndată ce văd un grup de turişti. Astfel înghit bucăţi de sticlă şi le scuipă apoi sub formă de foc; sau absorb cantităţi masive de lână, care prin nu ştiu ce fel de operaţie ce se produce în esofagul lor, o scuipă gata toarsă, depănând-o frumos pe un ghem. Şerpii veninoşi par nişte delicioase bibelouri în mâinele lor. Copiii fac şi ei ce pot pentru a merita o mică retribuţie. Toţi ştiu să facă tumbe şi să servească de ghid.

Marocanul e foarte inteligent, curagios şi leneş. Cerşetoria e de regulă, mai ales pentru o anumită sectă, adepţii lui Sidi-Hadi.

(Continuare în pagina 2-a

Profitați de anotimpul frumos și plantați
Pomi fructiferi, Trandafiri, Plante de ornament dela Pepiniera Ambrozi, Fischer & Co. și altele.
Adresați comenzile Dvs. la
Sindicatul Viticol Iași
Str. Prof. A. C. Cuza No. 9

Tot ce s'a lansat nou și original în pălării
din fils, catifea și fetru, găsiți un bogat asortiment la mag. de mode **Ștein**

TYP
Cel mai sigur purgativ

Mercuri seara
la ora 21.47 pleacă trenul cu
50% REDUCERE
— LA —
București
Inapoierea Vineri seara ora 23 din Capitală
Inscrieri și informațiuni la
WAGONS - LITS // COOK
Iași Piața Unirei 1

Cinema Sidoli
Astăzi de la ora 3 p. m.
2 filme de mare atracție
Adevărul [î]ndrăcit
[cu] renumiții artiști
[I]rene Dunne
Cary Grant
Al doilea film
ENIGMA colibei misterioase
Un film plin de mister și peripeții extraordinare realizat de
WILLIAM BOYD
Complectare Jurnal sonor

Azi la Phoenix
dela ora 3 p. m.
Prețuri: **14, 10 și 5 lei**
Necunoscuta
(MADAME X)
Magnifica realizare cu
Gladys George
Al doilea film,
--NICK--
gentleman detectiv
cu WILLIAM POWEL
MIRNA LOY
Complectare Jurnal sonor

DOCTOR
A. Dascăl
BOLI INTERNE
VENERICE și SIFILIS
Tratamentul blenoragiei la bărbați și femei
Diathermie urologică și generală
Consultații și tratamente: 7½—10 a. m. și 2—9 a. m.
Duminica 9—12 a. m.
Iași, Str. Cuza Vodă 42
(vis-a-vis de Camera de Comerț)

Dr. Gancevici
consultă
BOLI DE PIEPT
Str. Lăpușneanu 19
Luni, Mercuri și Vineri
între orele 1—4 p. m.

DOAMNA DOCTOR
PARHON C. ȘTEFĂNESCU
Medic primar al Spit. Socola
Consultă pentru:
Boale nervoase și ale glandelor cu secrețiuni interne
METABOLISM BAZAL
Cons. 2—4 p. m.
Str. Tăutu 2 Tel. 2269

Doctor
Șvaigher Carol
A. C. Cuza 21 (fost Arcu)
Telefon 1045
consultă pentru boli interne, boli de femei, venerice, sifilis. Intervenții de mică chirurgie. Injecții sclerozante pentru varici. Tratamente electrice.

DOCENT DOCTOR
Gh. Plăcințeanu
chirurg primar
Chirurgie și Ginecologie
Cons. 3—5 d. a.
ALEIA ALEXANDRI No. 5
Telefon 1540

Dr. R. DAMSKER
Medic de Spital
BOLI INTERNE
plămâni, inimă, rinichi
Str. Ghica Vodă No. 32

MIERCURI SEARA
ora 21.47
50% REDUCERE pe C. F. R.
Iași - București
Inapoierea Vineri seara ora 23.
Informațiuni și înscrieri la Wagons-Lits//Cook, Piața Unirii Nr. 1.

Din cauza dărâmărei clădirei — — Depozitul de Tricotaje **MINKA**
s'a mutat tot în **str. Ștefan cel Mare No. 27**
(2 uși de poslăvăria Frații Fischler)
Cu această ocazie a pus în vânzare un mare transport de TRICOTAJE, modele noi cu prețurile fabricei.

NOUTAȚI au sosit la
mag. N. Angelescu & Co.
Succesorii firmei LUCA P. NICULESCU
STR. ȘTEFAN CEL MARE 4
în: STOFE pentru mantouri de doamne, Lenjuri pentru rochii, Stofe pentru paltoane și costume bărbătești, mătăsuri ultima modă.
Mare asortiment în pânzărie de tot felul, uniforme pentru școli, Pânză pentru transparente, perdele, Bonnetamme-uri, Covoare etc.

Informațiuni

x **Dl. Dr. Al. Tzaicu** *este în fiecare Duminică la Iași, pentru consultații și operații la sanatoriul d-sale din str. Carol No. 20.*

x **Laboratorul de analize medicale, chimice și microscopice Dr. Ratianu** autorizat de Min. Săn. Publice, execută analize complecte de urină, spute, secrețiuni, etc. precum și orice analize ce interesează industria, comerțul și higiena alimentară. Iași, Cuza Vodă 83.

x Pentru comenzi de BORVIZ DE BORSEC, adresați-vă reprezentantului societății, — Dl. Vasile Mândru, la cinematograful „Sidoli".

Casa Autonomă a Monopolurilor Regatului României
Manufactura de Tutun Iași

PUBLICAȚIE
09877 20 Oct. 1938

Se aduce la cunoștința generală că în ziua de 19 Noembrie 1938, ora 11, se va ține la Manufactura de Tutun Iași o licitație publică cu cu oferte închise, pentru vânzarea unei auto-camionete G. M. G., proprietatea Casei de Păstrare și Credit a personalului Manufacturei de Tutun Iași.

Auto-camioneta e de 6 cilindri, 40 HP. cu pornire automată, cabină închisă, cu unelte și soulele necesare. Valoarea e de Lei 30.000. Garanția ce se depune e de Lei 3.000. Mașina poate fi văzută în garajul Manufacturei, între orele 9—12.

Licitația se va ține în cont. cu art. 88—110 din L. C. P.

Butoaie goale
(de cerneală)
de vânzare
A se adresa la
OPINIA

Mica Publicitate

DE VÂNZARE câine, pur sânge, pointer zece luni, patru mii lei. Adresa la ziar.

DE ÎNCHIRIAT str. Cureari 1. două odăi, antret, cameră, bucătărie, magazie, beciu

DE ÎNCHIRIAT o prăvălie și un apartament etaj II clădirea Mitropoliei Str. Ștefan cel Mare No. 46 bis.
Informațiuni la Cancelarie și Librărie.

VÂND URGENT casă nouă 10 camere, atenanse, Toma-Cozma 7 bis.

CAMERĂ MOBILATA de închiriat, confort, lumină electrică, cuvetă, teracotă, intrare separată, acces baie, în str. Bărboi 6.

UMBRELE bune cu prețuri de 40% mai eftine ca în altă parte cât și reparațiuni de tot felul obțineți LA LEON care s'a mutat în str. I. C. Brătianu 113 lângă farmacia Racoviță.

CINE A GASIT în seara de Joi 20 Octombrie la „Trianon (spectacolul Sidy Thal) o umbreluță neagră cu măner cenușiu din piele de șarpe — este rugat din inimă s'o aducă la Direcția cinematografului, pentru domnișoara Otilia Cazimir, de la care va primi o recompensă ce întrece cu mult valoarea obiectului găsit.

AM DESCOPERIT secretul cifrelor! Trimiteți data nașterii, primiți o calculație, prin care veți afla numărul norocos pentru jocul de loterie. Adresați: Biroul „Francisc" Cluj, Str. Subdeal 12.

Orientări bibliologice

(Continuare din pagina 1-a)

materialului tipărit, venit obligator. Aceasta, din lipsă de spațiu.

O experiență personală mi-a dovedit, că în interval de cinci ani numai, colecțiunile T. O. cărți, broșuri, reviste, ziare, diferite imprimate, stampe, etc. pot bloca un spațiu în desiășurare pe rafturi, de aproape 3000 metri liniari.

Trecând la problema bibliotecilor universitare, autorul subliniază că „în genere, cursurile universitare, chiar cele mai temeinice, se complectează și rodesc în bibioteci". Pentru Iași d-sa arată că Biblioteca Universității noastre în plină reorganizare binemerită atenția, ca și cea a Fundației Regele Ferdinand I. Studentul de azi nu-și poate procura zecile de mii de lei, cu care să-și procure cărțile și periodicele necesare anilor de studiu. Biblioteca de specializare este o parte din viața și viitorul lui.

De aceia și personalul bibliotecii nu poate fi administrativ, ci un personal cu titluri academice, a cărui utilare să corespundă direct scopului științific urmărit.

Salarizarea acestui personal va trebui să însemne o realitate, fiindcă, spune dl. Georgescu-Tistu: „directorul Bibliotecii Univ. din Iași are mai puțin de 10 mii lei pe lună, iar bibliotecarul Facult. de Medicină din București, doctor el însuși, are sub cinci mii".

Asupra problemei catalogagelor de bibliotecă și asupra sistemului zecimal de clasificare a cărților, am mai avut prilejul să vorbim, așa că nu mai revenim.

La fel și despre pregătirea bibliotecarului și a bibliografului.

De aceia trecem la ultimul capitol al interesantei lucrări, intitulat „Zăbava cărților". Expresiunea se datorește bătrânului cronicar Miron Costin și ea vrea să însemne, lectura metodică și încetată a oricărei cărți de studiu.

Tehnica muncii intelectuale sistemul fișelor, rezumatele, bibliografiile metodice, fac azi parte curentă din arsenalul de luptă spirituală al cercetătorului modern.

Indicațiuni prețioase în munca de specializare aduc: „Enciclopedia Italiană" recent încheiată și „l'Encyclopédie française permanente", iar indicatorul bibliografic al oricărei chestiuni, îl dă acel „Index bibliographicus (Berlin-Leipzig, Walter de Gruyter et Comp), — îngrijit de comisiunea de cooperație intelectuală de sub egida Soc. Națiunilor.

La noi problema cetitului cu folos, aparține unei minorități. Marele public nu iubește biblioteca. Viața lui este romanul senzațional, ori broșura politistă.

Lectura acasă apare inexistentă, iar păstrarea notițelor importante pe fișe de referință, este similară unui basm cu zâne.

Muncitorul din apus își creiază lumea lui, din meditațiuni deasupra cărților. Astfel se recrutează acea strălucită falangă a autodidacților. E vremea ca ușurința cetitorilor noștri de azi, să facă loc unei mai ample analize a propriilor posibilități de muncă serioasă și constructivă. Fiindcă ani buni se pierd, în răsfoirea fără țel a kilogramelor de romane insipide, izvor nesecat de revolte sufletești, ori mecanism brevetat de sinucideri.

Dr. I. FR. IOTEZ

Cum e proectată organizarea comunelor suburbane

In numărul trecut al „Opiniei" am relatat planul înființării comunelor sub-urbane, Copou, Bucium și Miroslava, precum și porțiunile de periferie pe care Municipiul le abandonează.

Prin mișcarea de suprafață a orașului, se face un prim pas în vederea lucrărilor de sistemat zare.

*

Comuna suburbană își va păstra organizația și îndatoririle de comună rurală.

In ceiace privește însă edilitatea, salubritatea și poliția comunală, vor fi supuse regulelor Municipiului de care depind.

Comunele suburbane vor fi socotite persoane juridice și se vor administra de consiliile respective.

Regulamentele comunelor suburbane se vor întocmi de autoritatea Municipiului Iași.

Se va lua însă și avizul organelor competinte ale comunei suburbane.

Lucrările edilitare ce se vor efectua la periferii, vor fi aprobate de Municipiu, care va putea da directive acțiunei edilitare și sanitare.

Cu ocazia întocmirei planurilor de sistematizare, vor fi consultați și primarii suburbiilor, putând fi studiat aparte și un plan original de amenajare și înfrumusețare a împrejurimilor apropiate.

Se vor creia aci parcuri și grădini, pentru acei doritori de liniște și frumos, iar elementele naturale de estetică vor fi puse în adevărata lor valoare.

O deosebită importanță se va da apoi monumentelor istorice din comunele suburbane. Amenajările eventuale ce se vor face aici, vor fi controlate și aprobate de Municipiu.

Până la sistematizare, nici-o parcelare particulară nu se va putea face în suburbană, fără avizul Municipiului.

Un regulament amănunțit va fi întocmit de o comisiune compusă dintr'un jurist, Soc. Apelor, Electricitatea și Tramvaiul, canale și arhitectură, etc., dimpreună cu primarul respectiv al suburbanei.

Se va face un acord special în privința cimitirelor Sf. Vasile, Sf. Treime și Evreiesc.

Sectoare

In privința împărțirei orașului în sectoare, nu s'a luat încă o deciziune definitivă. E vorba ca regiunea Ta arași până în B-dul Erateanu și B-dul Rosetti, să formeze sectorul Tatarași. Restul orașului va fi împărțit în alte două sectoare.

Deocamdată această problemă s'a pus în principiu, urmând ca întreaga chestiune să fie studiată amănunțit de o comisiune.

VIRGIL CHEORGHIU

Informațiuni

x Lucrările de reparare și pavare a străzilor Gh. Mârzescu și căpt. Păun continuă cu intensitate.

Zilele acestea d. ing. E. Petrov, șeful serviciului Planului dela primărie, a trasat linia de aliniere în jurul statuei lui Grecianu din fața Teatrului Național și care va fi separată de grădina teatrului.

x Doamna Valeria Leonte din str. I. C. Brăteanu 96, a introdus la tribunalul local acțiune de divorș, contra soțului ei d. Neculai Leonte d-n Calea Galata 41

Rubrica cinematografică

Și pentru săptămâna aceasta cinematografele din localitate au adus filme frumoase.

Astfel la „TRIANON" rulează „Manon Coiffe", cu Huguette Duflos. Al doilea film este: „Manuella", cu Dorothy Lamour.

Complectare: Jurnal sonor Fox.

*

La „SIDOLI" se reprezintă două filme de mare atracție. E vorba de „Adevărul îndrăcit", o minunată comedie cu Irenne Dunne și Cary Grant. Al doilea film este „Enigma colibei" cu William Boyd.

Complectare: Jurnalul sonor Paramount.

*

La „SCALA" se reprezintă celebra realizare „Ingerul" cu Marlene Dietrich; și „Corsarul" cu Fredrich March.

Complectare: Journalul sonor Paramount.

*

La „PHOENIX" se reprezintă zguduitoarea dramă „Necunoscuta" cu Gladys George și admirabilul film distractiv „Nick Gentleman detectiv" cu William Powell și Mirna Loy.

Complectare Jurnal sonor românesc.

x Dna Dina Schnirer din str. Elena Doamna 67, a introdus la tribunalul local acțiune de divorș contra soțului ei d. Carol Shnirer.

Marocul, -- țara misterelor

(Continuare din pagina 1-a)

Aceștia sunt pomazi, trăesc din mila publică, și par de la naștere destinați mizeriei. Îi vezi ghemuiți în jurul unui biet covor uzat, unde fierbe un samovar, iar alături, într'o oală de lut, foile de mintă împrăștie un parfum agreabil. E singurul ciai ce le e cunoscut.

Femeile nu este nici odată din cușca lor aurită. Servitoarele sunt singurele care circulă prin oraș. Și ele sunt voalate, ochii se văd; și ce ochi!

Privirea ce o aruncă în mod exclusiv bărbaților, pare o săgeată ce pleacă de nu știu unde, și alât de neagră din cauza cărbunelui cu care se ardează, înțeleg dece le zice ochiul dracului, acestor ochi de vrăjitoare.

Din când în când câte o formă albă în haina ei cu pliuri majestoase, se furișează în mod misterios spre grota ce există în toate orașele marocane, pentru a-și muia picioarele goale în apa sfântă și a implora astfel forța capricioasă a fecundității.

Acestea sunt femeile celor bogați, care în dorința de a-și menține soțul, trebuie cu ori ce chip să aibă copii. Într'adevăr, marocanul poate avea până la patru femei legitime. Dacă totuși una dintre ele nu poate să aibă moștenitori, va fi repudiată.

*

Casablanca, astfel denumită de Portughezi, e un oraș cu totul occidental, creat în întregime de mareșalul Lyautey, într'un stil original ce amintește pe cel mauresc, din care cauză se numește stil Neo-Mauresc.

Toate vilele, hotelurile sau institutile publice, sunt albe, albe ca zăpada. E cel mai important oraș din Maroc, și un port menit a lua o mare desvoltare.

Clima e acea a coastei de azur; nu plouă decât foarte rar, nu e nici odată prea cald, și iarnă nu există. Dar dacă orașul e extrem de cochet, nu prea prezintă interes din acest punct de vedere al vieții indigene, ca de pildă Fez sau Marskesch, care și-au păstrat intacte culoarea locală și nota caracteristică a civilizației islame.

Cartierul rezervat. Ca în toate centrele importante ale Marocului, Mareșalul Lyautey, dându-și seama că prostituția, cu toate inconvenientele ei, e necesară, a hotărât să reunească într'un cartier special pus sub supravegherea medicilor, pe toate vestalele dragostei. Aceste stabilimente ce constitue o curiozitate a acestor orașe, sunt situate în sânul cartierului arab, distinct de cel european, și printr'o curioasă coincidență, chiar alături de palatul sultanului.

Pe o intindere cam de vre-un kilometru patrat, presărat de străduțe înguste, se vede zidul văruit de înălțimea unui etaj, împărțit în camere ce nu comunică între ele.

Pe prag stă femeia fără voal, tânără sau mai în vârstă, adesea foarte frumoasă. Nici un gest, nici o mișcare pentru a atrage trecătorul. Același fatalism se exprimă și'n profunzi și melancolici ai acestor nenorocite creaturi.

Suportă soarta cu multă filosofie; ba chiar își consideră mizerabila lor meserie, ca foarte demnă, și vorbesc de ea cu aceiași mândrie ca și un savant de descoperirile lui științifice.

Fapt curios; deși sunt foarte numeroase, între femeile acestea nu există nici animozitate, nici gelozie. Trăesc ca într'o vastă familie. Acest lucru n'are nimic extraordinar când ne gândim că femeia e considerată de arabi ca o ființă cu totul inferioară și nici odată nu poate spera să găsească o sinceră afecțiune decât în prietenie sau mila unei congenere.

Organizația acestor stabilimente e complexă. Femeile sunt împărțite în grupuri de câte zece, supuse ordinelor unui fel de menager, căruia în afară de chirie, fiecare dintre ele îi varsă și o redevență care variază între 10 și 50 de franci pe zi, după calitatea mărfei. Menagerul în schimb veghează asupra îmbrăcămintei vestalei.

Doar atât. Henna și fardurile și le procură ele singure, din produsul beneficiului lor. Spre deosebire de femeile din harem care nu sunt deloc vopsite, acestea sunt foarte fardate și adese tatuate.

Fel de fel de desene sunt incrustate pe frunte și bărbie de s'ar zice că sunt marcate de destin, și câte odată figura lor nu mai are nimic omenesc. In anumite regiuni ale Marocului, tatuajul e foarte la modă și mult apreciat de marinari ce și ei sunt tatuați, și care constitue aproape în mod exclusiv clientela acestor cartiere speciale. Turistul ce vine aici să respire o clipă aerul de viciu și mister, e imediat recunoscut. Cu multă grație, femeile îi servesc un ciai de mintă sau o limonadă. Nici un gest obscen n'ar putea trăda ignobila meserie a amfitrioniei. O țigară, un cântec, plin de nostalgie, și femeia consideră vizita terminată. Se scoală, întinde un taler, în care fiecare își pune obolul, ce variază după generositatea și situația per onajului. (Urmează),

ALEB.

Paris, Octombre.

Contra durerilor Gastro intestinale cereți **GASTRO-D** la Farmacii și Drogherii

SALON de CORSETE I. Forșmit
Corsete, Centuri, Soutiene — Croeii noi după ultimele modele
Iași, Strada I. C. Brătianu No. 105 (colț Emilia Humpel-Maiorescu

D-na Ernestina Brünner
D-na și Dl.
Haim Goldenberg
Invită pe această cale rudele, cunoscuții și clienții a lua parte la fcelebrarea cununiei religioase a copiilor lor
LALLY și SAMY
care va avea loc mâine Marți 25 Octombrie ora 1 p. m. a Templul Neuschotz din localitate.

Dl. ministru Victor Iamandi
despre modificarea legii avocaților

In „Timpul" au apărut o serie de declarații ale d-lui Victor Iamandi ministrul justiției, privitor la o serie de probleme juridice de actualitate.

In privința legii avocaților, d. ministru Iamandi a declarat:

„N'am nici o idee preconceputâ asupra modificării legii de organizare a corpului de avocați din România. Uniunea Avocaților îmi va face propunerile pe cari le va crede necesare în interesul justițiabililor și al barourilor.

Inaintați-mi un memoriu și vă promit că vă voiu ajuta să vă păstrați autonomia de care altfel niciodată nu m'am atins, dar nici nu intenționez să o fac. Nu pot totuși să nu-mi arăt nemulțumirea că în unele barouri din Moldova au fost șterși din corpul avocaților, unii dintre evreii cari au luat parte efectivă pe front și pentru cari trebue să avem o altă înțelegere. Nici în Germania hitleristă nu s'a mers atât de departe ca foștii luptători din război să fie radiați de barouri".

x In astă seară, Luni, d-nii dr. Berbeciu, medic șef al orașului, și dr. Triandaf, chimist, au o audiență comună la Rezidență. Se va discuta și d. Mihai Negruzzi, Rezidentul Regal, va hotărî dacă trebue sau nu să se mai clorineze apa de băut.

x La boalele de ficat și intestine se recomandă numai BORVIZUL DE BORSEC.-

Dela Camera de Comerț

Taxe multe și mari
în piețe și oboare

Conducerea Camerei de Comerț s'a sezisat de taxele mari ce se iau de către Primărie, tuturor celor care vin să-și plaseze marfa în oboare, târguri de vite, piețe, etc.

Indiferent dacă și-au plasat sau nu marfa, sătenul negustor trebue să plătească, la intrarea în oraș: pentru o căruță cu un cal lei 12; cu doi cai 24 lei; cu 3 cai, 36 lei.

Osebit de aceste taxe, acelaș negustor plătește alți bani în obor, târg sau piață: pentru o găină 2 lei; pentru o gâscă, 3 lei; pentru un curcan, 5 lei; pentru un porc mare 10 lei; pentru o căruță cu 2 cai și 10 coșuri cu fructe 24 lei pentru căruță și alți 20 lei separat pentru coșurile cu marfă.

Conducătorii Camerei se vor prezenta în audiență la d. primar Ionescu, căruia îi vor cere să micșoreze taxele ce le impune negustorilor în oboare, târguri și piețe.

Participarea la licitații

Ministerul Economiei Naționale a făcut cunoscut Camerei de Comerț că, la licitații de orice fel se pot primi din partea concurenților și efecte ale Casei de Depuneri și Consemnațiuni.

Totuși, comisiunea de licitații este datoare a cere concurenților și borderoul de proprietatea titlurilor.

Neprezentarea dovezii de proprietate, este un motiv legal de respingere.

R.-P.

x **Siropul Iodotanic Dr. Ratianu** aprobat de Consiliul Sanitar Superior, se recomandă cu mare succes copiilor limfatici, anemici, scrofuloși și rachitici pentru purificarea și regenerarea sângelui, înlocuind Untura de Pește. Nu produce jodism. Depozit Farmacia Dr. Ratianu, str. Cuza-Vodă 83.

Lucrări edilitare

La Primărie s'au ținut Sâmbătă două licitații. Prima, privea darea în antrepriză a lucrărilor de canalizare a străzii Bucșinescu, cu tuburi de beton, valoare 227.619 lei.

S'au prezentat trei concurenți, d-nii: N. Ghițescu, care a oferit un spor de 1 la sută la prețurile din deviz; E. Grechi a oferit un rabat de 0.50 lei la sută și G. Forgiarini a oferit un spor de 5 la sută.

Comisiunea de licitații adjudecat provizoriu în favoarea d-lui E. Grechi.

A doua licitație cuprindea lucrările de refacere a Pavilionului de tăiat porci din Abatorul Comunal, lucrări în valoare de 250 mii lei.

S'au prezentat patru concurenți, d-nii: N. Ghițescu, care a oferit un spor de 5 la sută peste prețurile din deviz; A. Blumenfeld 7.50 la sută; E. Vaisman 6 la sută și C. Lascar 8 la sută.

Comisiunea a adjudecat lucrarea în favoarea d-lui N. Ghițescu.

Stiri judiciare

Două condamnări.- Curtea de Apel a condamnat la 4 luni închisoare pe Virgil Gheorghiu din Cartierul c. f. r. Aurora, și la 3 luni închisoare pe Ioan Cremenciuc fost agent de poliție.

Primul a săvârșit o spargere la cârciuma Vidrașcu din Copou de unde a furat suma de 4500 lei, și a fost prins într'un local din str. Gării de agentul Cremenciuc și dus la poliție.

Oferindu-i-se suma de 600 lei mită, agentul nu a mai dresat acte, eliberând pe spărgător.

*

Trafic cu bilete c. f. r.— Tribunalul Roman a condamnat la 2 luni închisoare și 3000 lei amendă pe comerciantul Bernard Marcov c. din Roman Str. I. G. Duca 48.

Acesta a fost prins făcând trafic cu bilete c.f.r., pe care le lua dela călători și le vindea, realizând beneficii.

*

Acțiune în contencios— Doamnă Elisabeta Secară învățătoare din Com. Petricani jud. Neamț, prin d. avocat Gh. Chiriițescu, a introdus acțiune în contencios contra Ministerului Educației Naționale, pentrucă i s'a anulat transferarea sa ca învățătoare la Tg. Neamț.

*

O achitare.—In fața Curței de Apel secția II-a a venit spre judecare apelul parchetului contra achitărei de lapt de fals, a d-lui inginer silvic Mihail Rubanschi din Fălticeni.

In urma pledoariei d-lui avocat Ioan Rang, Curtea a respins apelul parchetului, menținând achitarea.

x La tribunalul comercial s'a vândut prin licitație publică fabrica Porechi din str. Aurel Vlaicu.

Imobilul a fost adjudecat cu suma de 20 milioane lei asupra Societății Industria Textilă din București.

Inaugurarea „Oficiului Presei"

Intr'un cadru de antren și bună dispoziție, a avut loc eri inaugurarea redacției ieșene a ziarelor „Timpul", „Capitala" și „Seara", din str. Lăpușneanu (lângă Soc. Telefoanelor).

Au asistat numeroși gazetari ieșeni, în frunte cu d-nii Rudolf Suțu, C. R. Ghiulea și A. M. Frimu.

Au toastat d-nii C. R. Ghiulea și maior Bogdan, relevând importanța cartonajului de gazete și meritele organizatorilor acestui serviciu la Iași.

S'a servit apoi o gustare, după care asistența s'a fotografiat.

„Serviciul presei" din str. Lăpușneanu a început să funcționeze de eri.

Ieșenii găsesc azi orice gazetă și revistă românească sau străină; de asemeni se găsesc volumele literare de actualitate.

Taxele nejustificate
aplicate pe vasele cu vin

In cea mai apropiată ședință a Sindicatului Viticol din Iași, se va pune în discuție de către unii podgoreni, chestiunea taxei de 100 lei, pe care o încasează Camera de Comerț pentru fiecare vas vândut la cramă, și de 200 lei pentru fiecare vas de vin vândut de către depozitarii de vinuri; precum și a atitudinei pe care se cuvenea să o aibă Sindicatul în această chestiune.

Marea mulțime a podgorenilor înțelege să facă sacrificii pentru nevoile statului, plătind taxele destul de ridicate cu care este impus vinul. Cei mai mulți dintre dânșii, nu înțeleg însă să fie lipsiți la fiecare vas de vin de 100 și chiar 200 lei, în folosul unei instituțiuni, care nu are nimic comun cu viticultura.

Indrăzneț atac banditesc în plin centrul orașului
Jefuirea unui comerciant din str. I. C. Brătianu

O îndrăzneață spargere s'a comis Sâmbătă noaptea în str. I. C. Brăteanu la locuința d-lui David Leibovici comerciant angrosist, furnizor al ministerului apărării naționale.

Cinci indivizi mascați au pătruns în casă, în timp ce comerciantul dormea. Hoții l-au trezit și l-au legat de gât cu un lanț, iar pe soția au trecut-o în altă odaie, unde stătea sub supravegherea unui membru al bandei.

In acest timp, ceilalți au început să-l tortureze pe d. Leibovici strângându-i lanțul la gât, pentru a spune unde are banii.

După îndelungate chinuri comerciantul a dat cheia casei de bani, de unde hoții au luat 180.000 lei.

După această ispravă ei au încercat să-l omoare pe comerciant, atârnându-l de un cui din perete.

Auzindu-se însă un sgomot în curte, au renunțat la acest plan și au fugit.

La plecare drept bătae de joc i-au dat victimei pe la nas banii pentru a-i mirosi, fiindcă n'o să-i mai vadă.

Desigur că hoții au cunoscut foarte bine topografia locuinței căci au știut unde sunt banii și au lucrat cu precizie.

Se crede că hoții au venit cu o mașină căci un gardian relatează că înspre str. Mărzecu a văzut trecând pe la orele 5 dimineață o mașină în plină viteză și cu farurile stinse.

Cercetările sunt făcute de către dl. N. Căpriță șeful judiciarului secondat de cei doi comisari ajutori: Em. Vasiliu și N. Ciuceanu. LZR.

Iașul și aniversara M. S. Regelui

Cu ocazia aniversărei zilei de naștere a M. S. Regelui Carol II, D. general C. Ionescu, Primarul Municipiului Iași, a trimis, în numele ieșenilor, următoarea telegramă:

Majestății Sale Regelui Carol al II lea
SINAIA

„Fericiți că avem prilejul să Vă reînoim expresiunea sentimentelor noastre de curată iubire și nețărmuit devotament, ieșenii Vă urăm și de ziua nașterei Majestății Voastre: ani mulți cu sănătate deplină, pentru îndelungată și strălucită domnie, ca să duceți Țara și neamul Românesc spre culmile renașterei către cari ne-ați pornit. Să trăiți Majestate.

Să trăiască Marele Voevod Mihai și întreaga Augustă Voastră Familie.

Primarul Municipiului Iași
General C. IONESCU

— La această telegramă s'a primit răspunsul următor:

D-lui General C. Ionescu
Primarul Municipiului Iași

Majestatea Sa Regele mă însărcinează a vă transmite Inalte mulțumiri pentru bunele urări exprimate de D-voastră în numele populațiunei orașului, cu ocazia zilei de naștere a Majestății Sale.

Mareșalul Curței Regale
C. Florior

Cărți

„Galeria Dictatorilor"
de Sterie Diamandi

Dl. Sterie Diamandi (fost profesor la Școala Normală din Iași), este bine cunoscut publicului cetitor prin primele două volume de portrete politice: „Galeria oamenilor politici", și „Eroii revoluției ruse".

Curând a dat la iveală al treilea volum: „Galeria dictatorilor" în care sânt prezentate cinci personalități mari, contimporane: Pilsudski, Atatuk, Mussolini, Salazar și Hitler.

Dl. Sterie Diamandi posedă o bogată informație. In opera d-sale, dă biografii complecte, făcând legătură ingenioasă între viața și opera personajului prezintat.

In acelaș timp, e un abil conductor al psihologiei personagiilor în cauză.

Actual și instructiv, autorul oferă și o lectură ușoară, prin stilul său limpede și elocvent.

„Galeria dictatorilor" e o carte bună și foarte prețuoasă pentru orce intelectual.

Invinuiri împotriva
unui fost primar al Tg. Frumos

Dl. N. Demetrescu primarul com. Tg. Frumos, s'a prezentat d-lui Casian prim-procuror, depunând o reclamațiune contra fostului primar institutorul Nicolai Râpeanu, în care îl acuza de nereguli.

Astfel în intervalul de la 1929-1933 când a fost primar d. Râpeanu, d-a n'ar fi făcut nici o îmbunătățire comunei, ci s'ar fi ocupat de profitul său personal, alocându-și suma de 60 mii lei.

Afară de acestea, d. N. Râpeanu este învinuit că ar fi luat diferite diurne de reprezentare, a încasat pe lângă pensia de 8000 lei lunar și salarul de primar, și că în calitate de primar, nu achitat percepției reținerile de pensie.

Dl. N. Demetrescu, actualul primar, a cerut sechestrarea pensiei și a averei d-lui N. Râpeanu pentru despăgubirea comunei de pagubele suferite, sesizând tot odată și Ministerul de Interne.

D. prim-procuror Casian, a deferit reclamațiunea, spre cercetare, unui cabinet de instrucție. REP.

x REVISTA „LUMINĂTORII". — „Luminătorii" revista învățătorilor a apărut în acelaș frumos format de 20 pagini mari, având următoarele colaborări:

Ed. Claparède prof. univ, Geneve, dr. C. Mureșeanu. Maria Bart-Săvescu, Pr. P. Chirica, Neculai Țatomir, Ștefan Ciobotarașu, Prof. Valeriu Bnțureanu, Avocat Gh. Chiriițescu, C. D. Lazar, M. Hulubei, V. Maximovici etc. Prețul 5 lei.

Dece lumină albă ?

Dela invenția primului bec electric, savanții au fost preocupați de problema producerii luminei, cât mai albe posibile.

Aceasta, întrucât lumina solară, compusă din amestecul tuturor radiațiunilor colorate este de o culoare ideală perfect albă.

Cu cât emisiunea unei surse artificiale de lumină este mai albă, cu atât este mai apropiată de nuanța luminii solare și cu atât mai plăcută este pentru o ființă omenesc.

Progresul realizat de technica în această privință dela primul bec al lui Edison până la becul modern este de o importență covârșitoare.

In principiu, culoarea luminei electrice depinde de temperatură de incandescență a filamentului.

Urcând succesiv temperatura unui corp incandescent, influențăm culoarea luminei emise, care trece dela roșu la galben pentru a culmina în alb strălucitor.

Becurile electrice au trecut prin toate aceste etape cromatice. Datorită temperaturei joase de incandescență a filamentului, primele becuri cu filament de cărbune dădeau o lumină cu totul roșie. Evoluția fabricațiunii becurilor în ultimii 60 ani a reușit să rezolve datorită numeroaselor invenții noui și problema producerii luminei albe. Becurile noui umplute cu gazul Krypton reprezintă culmea acestei evoluțiuni.

Datorită încărcării cu gazul nobil Krypton temperatura de incandescență a filamentului dublu spiralizat poate fi ridicată aproape la 3000° C.

In consecință culoarea luminei Krypton este mult mai albă, decât orice lumină electrică incandescentă cunoscută până acum, fiind de nuanța cea mai apropiată posibilă de lumina absolut albă a soarelui.

Au sosit noile aparate de RADIO
TELEFUNKEN
Marca mondială de calitate MODEL 1938 — 1939
pentru curent alternativ, continuu și LA BATERII.
REPREZENTANȚA EXCLUSIVĂ **Inginer GHEORGHE IRITZ**
Str. A. C. Cuza 3 (Piața Unirei) Telefon 1564

ULTIMA ORA

Uraganul a făcut ravagii în ţară

Accidente grave la Galaţi. -- Vase avariate.

Galaţi 24.—In ultimele 40 ore, o groaznică furtună s'a abătut asupra judeţului Covurlui.

Din cauza ploilor, cartierele joase ale oraşului Galaţi au fost inundate. Apa a pătruns în numeroase locuinţe.

Conductele Uzinei s'au defectat, astfel că întregul oraş a rămas în întuneric.

Vasul „Avram Iancu", care a plecat Sâmbătă la ora 6 jumătate în cursă regulată spre Brăila, a fost prins de furtună în dreptul cazarmelor marinăreşti.

Furtuna a defectat cârma vasului, astfel că a fost nevoe să se arunce ancorele. După 2 ore de muncă, vasul a putut pleca. La sosirea însă în portul Brăila, din cauza furtunei, vasul a izbit vaporul „Principele Mircea" provocându-i avarii la salonul de cl. I. Cu mare greutate, vasul a putut fi legat de ţărm şi pasagerii au coborât.

Un alt accident s'a produs în localitate la intretăierea străzilor Movila cu Tacke Iozescu.

Pe când mergea un autocamion al Reg. de tancuri din Târgovişte, s'a prăbuşit strada pe o porţiune de 100 metri. Maşina s'a rostogolit, odată cu caldarâmul.

Mai grav răniţi sunt dl. căpitan Dumitrescu şi doi soldaţi. Ceilalţi 17 soldaţi au scăpat teferi.

Numeroase prăbuşiri la Buzău

2 avioane distruse şi 4 avariate

Buzău 24. — Furtuna din ultimele două zile a provocat un adevărat dezastru în regiunea noastră.

La Buzău, numeroase case au fost desvelite, stâlpii prăbuşiţi şi firele electrice rupte.

Din cauza unei surpări în străzile Cometa şi Regele Carol II, o parte din oraş a rămas în întuneric.

Un zid de la tribunalul local s'a prăbuşit peste locuinţa avocatului Iscobache şi peste un atelier de croitorie.

Mai multe ucenice au fost scoase rănite de sub dărâmături.

Prăvălia Spirache Olaru din str. Cuza-Vodă a fost dărâmată ; de asemenea s'a surpat magazinul Gh. Niculescu din Piaţa Oboului. A mai suferit avarii serioase fabrica de maşini de călcat.

La aerodromul local se aflau multe avioane sosite de la manevre, şi care nu aveau loc în hangare.

Două avioane au fost distruse, iar 4 avariate mai uşor.

Vase avariate sau scufundate

la litoralul Mării Negre—Accidente la Constanţa

Constanţa 24.—Uraganul de pe Marea Neagră a provocat multe nenorociri.

Draga Saligni pe care se aflau 70 de lucrători a fost desprinsă de remorcherul „Julieta" şi dusă în voia valurilor.

Draga a eşuat Sâmbătă noaptea pe un banc de nisip.

Cu mare greutate, eri au putut fi salvaţi cei 70 de lucrători.

Remorcherul „Julietta" s'a scufundat. O barcă cu 6 pescari a fost luată de valuri. Oamenii sunt socotiţi pierduţi.

Epava vasului „Harr Carmel" de la Agigea a fost ruptă în două. Lucrătorii de pe ea au putut fi salvaţi.

Radio-telegramele sosite în port anunţă că furtuna bântue şi în Bosfor.

Din această cauză nu a plecat nici un vas din port.

In oraş s'au înregistrat două accidente mortale. Au fost ucişi un bărbat şi o femeie. Numeroase case au fost avariate. Pe lacul Razelm s'a prăbuşit un hidro-avion. Sunt 4 morţi: locot. Isvorski, căpitan Tişan locot. Niculescu şi sergentul Oscinski.

Stricăciuni la Braşov

Braşov 24. — De Sâmbătă temperatura a scăzut brusc în regiunea noastră.

Eri dimineaţă a nins ca în toiul iernei. Stratul de zăpadă avea o grosime de 20 cm.

Din cauza umezelei, zăpada s'a lipit de firele electrice şi cele telefonice, provocând deranjamente.

Oraşul Braşov a fost izolat, din cauza ruperei firelor telefonice.

Casele au fost desvelite.

Pe str. Tâmpa o bătrână şi un soldat au fost răniţi de un copac rupt de furtună.

Sunt pagube însemnate.

Alegerile senatoriale din Franţa

O uşoară orientare spre centru

Paris 24—Eri au avut loc alegeri pentru complectarea unei treimi din Senat.

Din 97 de mandate, au rămas în balotaj 17.

Mandatele ieşite s'au repartizat astfel:

Republicanii 16 mandate ; radical-socialiştii 35 mandate; republicanii de stânga 10 mandate ; radicali independenţi 11 ; uniunea socialistă 3; Socialişti 4; un rezultat necunoscut (în Guadelupa).

Rezultatele indică o uşoară alunecare spre centru şi dreapta.

Fostul ministru Violette a căzut în alegeri.

Pentru mandatele în balotaj au loc alegeri Duminica viitoare.

Mersul anchetei în afacerea Glavce-Ungheni

Bucureşti 24 —Deşi eri a fost sărbătoare, justiţia a continuat cercetările în afacerea Glavce-Ungheni.

Dl. jude Doiciu a audiat pe dl. Gherman Pântea, care în calitate de bun prieten al lui Păscăluţă, a dat informaţii de preţ.

S'a cerut la Chişinău să se facă descinderi la ambele locuinţe ale lui Păscăluţă, pentru a se ridica tot materialul ce ar avea legătură cu afacerea Glavce.

In cursul după amiezei de eri s'a făcut triarea materialului.

*

Raportul medico-legal arată că judecătorul Hâncu s'a sinucis.

Astfel că ipoteza unei crime a căzut.

Hâncu se temea de urmările implicării sale în afacerea Glavce şi de aceia s'a aruncat sub tren.

*

La parchet s'a primit un denunţ, semnat de un anume Niţeanu din str. Mihai Cornea 4, în care se aduc acuzaţii membrilor familiei Fianu, cerându-se să fie trimişi la comisia pentru controlul averilor.

Denunţătorul arată că rudele d-lui Fianu au cumpărat pământ în Cadrilater. Intre acestea sunt tatăl lui Fianu, din comuna Valea-Mare jud. Muscel, Gh. Fianu, fratele sinucisului, Valer Popescu şi Gh. Hogea nepoţi.

Incendiu lîngă Bucureşti

Bucureşti 24 —Un incendiu a isbucnit la ferma Eforiei Spitalelor Civile din com. Pantelimon.

Focul a isbucnit de la depozitul de material combustibil.

Au plecat secţiile de pompieri din capitală, şi după 3 ore de muncă focul a fost localizat.

Sunt pagube însemnate.

Cumpăr aur de dinţi, bijuterii. Vindeţi bine
Brătianu 82
Ceasornicar specializ. Paris

Accident de automobil

al familiei d-lui C. Garoflid

Bucureşti 24.—Un grav accident de automobil s'a produs pe şoseaua Bucureşti-Ploeşti.

Victimele sunt dl. C. Garoflid, fost ministru, d-na Garoflid, ing. Garoflid şi soţia sa.

Maşina d-lui Garoflid a întâlnit la intrarea în comuna Tăncăleşti un şir de căruţe, din care cauză a micşorat viteza.

O altă maşină care venia din urmă, a isbit automobilul, aruncându-l peste căruţă.

De sub sfărămături au fost scoase cele 4 persoane şi transportate la Bucureşti unde au rămas la spital.

Cea mai grav rănită este soţia fostului ministru care a căpătat leziuni la corp.

Citiţi" OPINIA"

Grija regală pentru înzestrarea armatei

M. S. Regele elogiază pe d. Tătărescu

Galaţi 24.—Eri a avut loc la Galaţi decorarea de către M. S. Regele a vaselor ce au participat la manevrele regale.

A urmat apoi un banchet,

M. S. REGELE

la care a vorbit dl. general Ciupercă, ministrul apărării naţionale şi a răspuns M. S. Regele.

Suveranul a arătat că M. Sa este continuatorul tradiţiei marilor Regi Carol I şi Ferdinand în ceia ce privesţe grija pentru înzestrarea armatei.

Dl. GH. TĂTĂRESCU

In continuare, M. S. Regele a adus elogii guvernului liberal pentru grija arătată armatei, şi în special dlui Gh. Tătărescu.

M. S. Regele în Bucureşti

Bucureşti 24.—M. S. Regele, însoţit de Marele Voevod Mihai şi Principele Hohenzollern, a sosit aseară la ora 7 în capitală, venind de la manevrele regale.

In gara Mogoşoaia, Suveranul a fost întâmpinat de membrii guvernului, în frunte cu Patriarhul, autorităţile şi Casa Militară a M. Sale.

După ce a făcut cere întreţinându-se cu cei prezenţi timp de câteva minute, Suveranul a plecat cu maşina la Palatul din Calea Victoriei.

Cu începere de astăzi, M. S. Regele a luat reşedinţa de iarnă la Bucureşti.

MANIFESTAŢII ANTISEMITE

Praga 24.—Eri s'au produs pentru întâia oară manifestaţii antisemite pe străzile oraşului Praga.

Manifestanţii au fost împrăştiaţi de poliţie.

Şiri mărunte

Dl. Beneş, fostul preşedinte al Cehoslovaciei, a sosit la Londra, în drum spre America.

Dl. Beneş se duce la Washington, unde va ţine o serie de conferinţe.

*

Din Moscova se desminte oficial ştirea că s'ar fi încercat un atentat asupra d-lui Stalin.

x Comitetul organizator al conferinţei D-lui Vl. Jabotinsky ce are loc Mercuri 26 Oct. ora 9 seara la Trianon comunică onoratului public că biletele reţinute la cassele de vânzare, trebuesc ridicate cel mai târziu Marţi la ora 12 a. m. în caz contrar ele vor fi vândute, cerinţele de bilete sunt mari. Biletele se vând la Ceasornicăria Maiman Piaţa Unirei şi Librăria Naţională str. Lăpuşneanu.

Pact de neagresiune

germano-polonez

Varşovia 24 —Ziarul „Illustrovani Curier Codzieni" din Cracovia anunţă că în curînd se va încheia între Germania şi Polonia un acord însoţit de o declaraţiune de neagresiune pe o nouă perioadă de 10 ani.

Ştiri poliţieneşti

Descinderi la bănci

în localitate

Autorităţile locale în urma unor denunţuri că s'ar fi făcând în localitate trafic de devize, a făcut descinderi la B-ca Pascal Friedman din str. Ştefan cel Mare şi alte bănci, de unde s'a ridicat valută străină şi registre.

Cercetările sunt în curs.

*

Voiajori arestaţi.—Au fost arestaţi voiajorii Wolftal Fali din Str. Parfumului No. 21 şi Silişteanu Avram din Str. Străinătăţii No. 10 din Bucureşti. Aceştia erau urmăriţi de Bir. judiciar pentru excrocherie.

*

Agresiune.— A fost transportat la spitalul Israelit numitul Radiţă Dumitru din Calea Călăţii. Acesta a fost grav tăiat la faţă de către un necunoscut pe când se afla în localul de cârciumă al d-lui Haim Haimovici din Piaţa Halei No. 7.

*

Decese subite.—D-na Rebeca Grimberg din str. Elena Doamna No. 17, a reclamat poliţiei că astă noapte a fost găsită moartă serva sa Maria Botezatu. Se fac cercetări.

— In dreptul morii Weissman a fost găsit cadavrul lui Turcu Gheorghe din str. Păcurari No. 131. Dl. comisar şef Gh. Stănciulescu a stabilit că numitul fiind turmentat de băutură, a căzut în şanţ şi din cauza ploiei abundente a sucombat.

*

Furtul din Str. Brătianu—Poliţia începând investigaţiile în legătura cu furtul de 180 mii lei săvârşit în prejudiciul d-lui David Leibovici din Str. I. C. Brătianu No. 43 — furt despre care ne ocupam în altă parte a ziarului,— a arestat pe cunoscutul spărgător Zigu Leibovici, şi alţi indivizi suspecţi.

Cercetările continuă.

*

Incendii.—Un incendiu s'a declarat la Regt. 13 Inf. compania IV, sosind pompierii focul a putut fi localizat.

— Un alt incendiu s'a declarat la şcoala profesională „Sf. Sava" din str. Palat. A fost localizat de pompieri.

*

Evadare. — In timp ce caporalul Şuban Gheorghe din Bat. 2 Inf. transporta la Iaşi pe soldatul dezertor Ioan Delerici din com. Dârmăneşti-Suceava, în gara locală numitul profitând de aglomeraţia de pe peron a reuşit să se facă nevăzut.

Poliţia a luat imediat măsuri pentru capturarea fugarului.

ORA 12

Politicianismul

a fost îndepărtat pentru totdeauna

Cernăuţi 24. — In discursul rostit cu prilejul festivităţilor de eri, d. ministru V. Iamandi ocupându-se de era nouă pe care M. S. Regele a instaurat-o în ţară, a declarnt că timpurile politicianismului opus nu se vor mai reintoarce niciodată.

Tratativele ceho-ungare

Praga 24.—In conferinţa de azi a delegaţiilor ungare şi cehoslovace se fixează definitiv teritoriile ce urmează a fi date Ungariei.

Astăzi vor fi terminate negocierile de la Komarun.

Accident lângă Paris

Paris 24.— Lângă Paris s'a produs un accident de automobil.

Printre victime se află şi şeful de cabinet al ministrului Marchandaux, anume Rebant.

El a fost ucis.

Ostilităţile în China

Londra 24. — Aviaţia japoneză a bombardat portul chinez Ciangaci. Cu acest prilej a fost distrus un vapor englez aflat în port.

SCALA

Spectacolele încep la ora 3 p. m.
Mercuri (Sf. Dumitru) matineu dela ora 9 jum. dim.

INGERUL

cu MARLENE DIETRICH, HERBERT MARSHALL, MELVYN DOUGLAS

CORSARUL

cu FREDRIC MARCH şi FRANCISKA GAAL

In cadrul pasionant al Parisului! O femeie misterioasă supează cu un necunoscut. O pasiune fulgerătoare biciuieşte două sufiete omeneşti! Din Geneva, un expres de lux se îndreaptă spre Londra! Un mare diplomat englez soseşte să-şi caute soţia... Avioane particulare ne poartă dela Paris la Londra şi Geneva! In atmosfera tulburătoare a acestor metropole se desfăşură acţiunea plină de surprize şi palpitant interes a filmului măreţ „Ingerul".

Corsarul! O producţie colosală cu Fredric March, Franciska Gaal, Akim Tamiroff, în regia genialului Cecil B. de Mille! 10.000 artişti şi figuranţi! Cea mai formidabilă realizare din ultimii zece ani! Aventurile epasionante ale lui Jean Lafitte, cavaler şi corsar francez. Un film american mai puternic decât „Bengali", mai fastuos decât „Brigada 41", mai măreţ decât „Semnul Crucii".

JURNALUL PARAMOUNT

D-na Sofica Şloimovici
din str. Săulescu 1 (etaj) anunţă onorata clientelă că s'a întors din Bucureşti aducând
Ultimele noutăţi de mulaje
pentru rochii şi mantouri.

ANUL XXXIV No. 9473

ABONAMENTE:
Lei 350. . . . . pe un an
„ 180. . . . . „ 6 luni
„ 90. . . . . „ 3 luni
„ 35. . . . . „ 1 lună
„ 1500. . . Instituții publice

Atelierele tipografice „Opinia"
IAȘI STR. LAPUȘNEANU 37

1 LEU

OPINIA

Ziar popular cotidian

MERCURI 26 OCTOMBRIE 1938

TELEFOANE
Redacția . . . . No. 1293
Administrația . . . „ 1299
Serv. de noapte red . . „ 1316

Redacția și Administrația
IAȘI STR. LAPUȘNEANU 37

Director C. R. GHIULEA

BIBLIOTECA UNIVERSITARĂ

Unificarea procedurală

In timp ce la Cernăuți s'a serbătorit evenimentul ex inderii legilor din Vechiul Regat in Bucovina, și toate instituțiunile de seamă au salutat, prin reprezentanții lor, pe d. Victor Iamandi, ministrul justiției, pentru acest important capitol din opera de unificare legislativă, — o interesantă lucrare de statistică judiciară a văzut lumina tiparului. Dl. E. Decusară, directorul statisticei judiciare, prezintă date pe anii 1930-1935. Dl. Victor Iamandi însoțește acest studiu de o expunere luminoasă, care cuprinde soluții pentru numeroase probleme.

Astfel, d. ministru al justiției observă că datele statistice cuprinde un mers greoiu în împărțirea dreptății prin organele judiciare. Rămân nesoluționate, în medie, până la 49 la sută din procesele în curs la Curtea de Apel; 43 la tribunale, 28 la judecătorii.

Analizând cauzele acestei stări de lucruri, d. Victor Iamandi constată că nejudecarea celor mai multe procese se datorește amânărilor solicitate de părți, fie pentru a temporiza judecarea, fie prin neprezentarea martorilor sau noilor probatorii cerute de părți. Pentru a înlătura consecințele dăunătoare ale acestor amânări, asupra celor care caută să-și valorifice drepturile prin justiție, d. ministru Iamandi a dat o serie de circulări către instanțe, dispunând să nu se mai îngăduie amânările de comun acord al părților, în civil sau comercial; și să se curme cu tergiversările părților de rea credință.

D. Iamandi arată însă că: „o remediere adevărată nu se va putea realiza, decât prin modificarea actualei proceduri civile și penale, care e aproape gata și în care s'au prevăzut o serie de dispoziții mai eficace spre a înlătura șicana și folosința abuzivă a căilor de atac de către părți".

Așa dar, *opera de unificare procedurală civilă și penală este aproape terminată*; ea are, după cum vedem, nu numai o covârșitoare importanță națională, întărind legăturile dintre provincii, dar va da și bune rezultate de ordin practic, în ce privește împărțirea dreptății și accelerarea judecăților.

In iadul palestinian

Comunicațiile în Palestina, pe șosele și pe calea ferată, au devenit nesigure și chiar primejdioase, din pricina deselor atacuri ale teroriștilor arabi.

Pentru menținerea circulației trenurilor, se așează în fața locomotivelor vagoane speciale, blindate, cu soldați englezi gata să intervie în orce clipă (cum arată cliseul).

Cele trei anchete

dela Epitropia Sf. Spiridon

Precum se știe, la Epitropia Sf. Spiridon se află în anchetă mai mulți controlori, trimiși de guvern spre a cerceta situație instituției.

Prima comisiune, compusă din d-nii Miculescu, dela Ministerul Sănătății și Vlădescu dela Minist. de Finanțe, au cercetat restanțele Spiridoniei.

S'a constatat că datoriile Epitropiei se ridică la 41 milioane lei.

Cei doi controlori au plecat la București, spre a prezenta raportul d-lor miniștri de resort.

A doua anchetă...

...este aceia întreprinsă de către d-nii; Motiș, inspector contabil și dr. Moruzi, referitoare la situația clinicilor.

După cum se știe, Epitropia are de încasat de la Ministerul Educației naționale, vre-o 80 milioane lei pentru întreținerea clinicilor Facultății de Medicină.

In urma unei tranzacții dintre Spiridonie și Minister, această datorie s'a redus la 40 mil. lei, care însă tot n'a fost achitată.

In urma acestei anchete *se speră* ca instituția ieșană va intra în posesia datoriilor.

A treia anchetă...

...este aceia întreprinsă de către d. g-ral Banciu, controlor regal de stat și trimisul special al I. P. S. S. Patriarh Miron, primul ministru.

D-sa are în sarcină de a controla gestiunea Epitropiei dela 1935 încoace.

Se anunță că până Duminică d. general Banciu va termino ancheta.

In curând va avea loc la București o consfătuire, în cadrul căreia se va decide situația Spiridoniei din Iași.

Era și timpul. Vig.

Germania și politica noastră internă

Ziarul „Viitorul" discută problema unei granițe directe între Ungaria și Polonia (prin îmbucătățirea Ruteniei cehoslovace), și constată că atât Germania cât și România s'au declarat împotriva acestui proect maghiar.

Apoi ziarul bucureștean adaogă:

„Fără îndoială că momentul acesta, în care ne găsim pe aceeași linie de gândire cu Germania, va contribui să netezească mult drumul spre o înțelegere cât mai completă între statul nostru și Reich.

Legăturile economice, ce ne unesc, vor ajuta deasemenea procesul de normalizare și adâncire a relațiunilor româno-germane.

„Este un punct cardinal în, politica externă a României acela de a întreține legături cordiale cu toate puterile și mai ales de a intensifica aceste legături cu țările, de cari o apropie interesele economice sau politice. Pe de altă parte faptul că Germania a declarat în atâtea rânduri că se va abține dela orice imixtiune în politica noastră internă, înlătură din calea acestei normalizări obstacolul cel mai important".

*

In această constatare a ziarului bucureștean se găsește un lucru încă necunoscut în opinia noastră publică. Anume: că Germania a declarat că se va abține dela orce amestec în politica noastră internă.

E o chestiune însemnată și care poate fi menită a limpezi unele situații.

Presa, în slujba intereselor țării

O personalitate tânără și dinamică: d. ministru Eugen Titeanu

Nu sunt departe anii de când problema influzării vieții de stat cu elemente noui, vii și energice, era privită ca o chestiune rezervată unui viitor foarte îndepărtat.

„N'a venit încă rândul celor mai tineri!" — exclama sentențios oamenii politici, a căror obezitate trupească n'ar fi fost nici un păcat, dacă nu era dublată de o egală obezitate spirituală și de o îngustime de orizonturi detestabilă.

D. EUGEN TITEANU

„N'a venit încă rândul tinerilor! Să mai aștepte!"

„Să mai aștepte!",—adică să mai lase răgaz bătrânilor fără scrupule, de a se căptuși cu noui profituri și de a întârzia și mai mult normala desvoltare a Statului.

Din fericire, aceste frumoase zile din Aranjuez (frumoase pentru profitorii lor, dar prea puțin pentru țară!) s'au dus. Și s'au dus pentru veșnicie!

In clipele de față, organismul Statului pulsează de o nouă viață.

O viață primenită, o viață ca o casă proaspăt văruită și cu ferestrele deschise, o viață mai bună și mai dreaptă pentru toată lumea.

Personalități, inspirate de o altă etică, puse în slujba desvoltării în ritm occidental a țării, își fac simțite salutara prezență.

Printre aceste admirabile personalități al noului stil de viață a Statului, — d. Eugen Titeanu, ministrul Propagandei, ocupă unul dintre locurile de frunte.

In cele câteva luni de când se află în fruntea Subsecretariatului de Stat al Propagandei, d sa a realizat mai mult decât au făcut alții în ani întregi și grei, plini de jetoane și diurne.

In primul rând, vom sublinia legătura strânsă, înțelegătoare și folositoare tuturor, pe care dl. ministru Eugen Titeanu a stabilit-o între acest Subsecretariat și presă.

Mijloacele de informare sunt astăzi—datorită d-sale—complecte, rapide, apusene. Fie care gazetar își dă, astăzi, seama că, dacă ține un toc în mână, acel toc este pus, nu numai în slujba meseriei de gazetar, ci și în slujba țării.

E bine să fie așa, e normal să fie așa. Zariștii își dau seama de aceasta și îi sunt recunoscători d-lui ministru Titeanu.

In al doilea rând, presa este fericită de a avea în fruntea Subsecretariatului Propagandei un ministru care este nu mai puțin unul dintre gazetarii bineveniți.

Pana de aur a gazetarului Eugen Titeanu este strălucită; dela poemele sfâșietoare de un suculent lirism, din paginile „Gândiri" și până la articolele pline de nerv și intelectualitate, gama talentului ministrului Propagandei s'a dovedit bogată și diversă.

Intrebuințând cele mai moderne mijloace de propagandă (radio, cinematograf, mașini cu conferențiari, etc.), ministrul Propagandei nu se odihnește pe laurii unor succese, care au fost și sunt nespus de folositoare țării.

Neobosit, în plină desfășurare a multiplelor sale posibilități de excelent organizator, d. Eugen Titeanu legitimează însăș necesitatea prezenței tinereții la conducerea vieții de Stat.

Din toată lumea

Ne așteaptă o iarnă grea?

După toate previziunile meteorologice, iarna va fi anul acesta pe întregul continent foarte grea.

Coastele Europei încep să fie blocate de sloiuri uriașe și curenți reci.

La noi crivățul va fi foarte puternic, mai ales că acest vânt de iarnă are tendința să pătrundă adânc în Europa.

SSS

Pretendentul la tronul Rusiei

Marele duce Ciril, decedat deunăzi la Paris, era—precum se știe—șeful casei imperiale Romanov și pretendentul oficial la tronul Rusiei.

Aceste atribute au trecut acum asupra marelui duce Vladimir, fiul defunctului mare duce Ciril.

Noul pretendent la tronul Țarilor, marele duce Vladimir, a dat o proclamație către toți rușii, în care spune între altele:

„Adânc conștient de datoriile sfinte care îmi revin după dreptul de succesiune stabilit prin legile fundamentale ale imperiului rus și prin statutul familiei imperiale, eu marele duce Vladimir, am luat asupra-mi drepturile și toate obligațiile ce decurg".

SSS

Atleți orbi

Vestita școală pentru orbi din Overbrook (Anglia) are o echipă de atleți luptători care de 9 ani de când a fost formată, a cunoscut succese aproape neîntrerupte în matchurile disputate.

Echipa de atleți orbi a înscris recent la 39-a victorie din ultimii șase ani de carieră.

SSS

Sentimentul tinereții

Mistinguett a sosit la Londra. Cu această ocazie, celebra și bătrâna actriță, a folosit pentru prima dată avionul, ca mijloc de transport.

La coborâre, pe când fotografii încercau să o fixeze, Mistinguett scoase din poșetă o fotografie pe care o agita neliniștit în mână.

— Priviți, zise ea adresându-se ziariștilor, aceasta este o fotografie după extractul meu de naștere. Constatați-o: n'am decât cincizeci de ani..

Vreau să distrug legenda ce-mi acordă o vârstă biblică.

„Spuneți cititorilor voștri că picioarele mele valorează 50 de mii de lire sterline și că ele au 50 de ani și nimic mai mult".

S'a spus demult, că adevărata vrâstă e aceea pe care o simți în tine...

SSS

Populația Jugoslaviei

După cele mai recente date statistice, Jugoslavia a avut la începutul anului acestuia 15 mil. 400.000 de locuitori.

Cifra aceasta este interesantă dacă o comparăm cu datele statistice din 1921, când Jugoslavia a avut numai 11.984.911 locuitori. Pe baza datelor statistice existente s'a ajuns la concluzia că creșterea normală a populației jugoslave în fiecare an a fost de 31.45 la mia de locuitori, în timp ce media mortalității este de 17 la mie anual.

Natalitatea cea mai mare o prezinta banovina Drinului, unde numărul anual al noilor născuți este de 45,5 la mie, iar cea mai mică banovina Dravei, unde numărul acestora este de numai 12,4 la mie.

In 1921 densimea populației jugoslave a fost de 48 oameni la un km. patrat, pe când la începutul anului acestuia densitatea populației pe un km.² s'a ridicat la 65 locuitori.

SSS

Ultima dorință a unui copil

Lovit de o boală incurabilă, un băiat de 14 ani, un oarecare John English, se găsea pe patul de moarte la un spital din Chicago. Toți medicii consultați au declarat că știința lor e neputincioasă și că bietașul mai are două săptămâni de viață. Părinții dezolați încearcă pe toate căile să îndulcească ultimele momente ale bietașului. Ei l-au întrebat ce-ar dori mai mult să aibă.

Băiatul a răspuns că i-ar părea extrem de bine să poată vorbi la telefon cu Shirley Temple. Dorința i-a fost îndeplinită imediată și părinții lui Shirley Temple au acordat îngăduința lor.

Spre a nu o impresiona, nu i-au spus că e vorba de un băiat care moare, ci de unul foarte bolnav.

Convorbirea a durat 10 minute.

Citiți în pag. IV-a
ULTIMA ORĂ

Știri teatrale

Viitoarele premiere dela Teatrul Național

Două piese puse în scenă de d-nii Aurel Ghițescu și Const. Ramadan. — Ordinea spectacolelor

Nefiind încă complect pusă la punct, premiera presei „*Regele Lear*" de Shakespeare, s'a amânat pentru Marți 1 Noembrie crt.

Această amânare e justificată nu numai de greutatea dirijării unui ansamblu de 80 persoane, ci și de determinarea costumelor de operă, ce se lucrează în atelierele teatrului nostru.

Amânarea cu o săptămână a acestei premiere, nu poate să fie decât în avantajul publicului, care va avea satisfacția unui spectacol perfect pregătit.

Până atunci, se reiau două din succesele stagiunii, după cum urmează: Marți 25, Joi 27 și Sâmbătă 29 Octombrie „*Profesorul Storiin*", piesă în 4 acte de Leonid Andreiew cu d-nii Tudor Ciliin, Gica Popovici și d-na Florina Dumitrescu.

Duminică 30 Oct., la matineu și seara, „*Mansarda*", comedie în 3 acte (9 tablouri) de Gehry, cu d-nii Const. Ramadan, Aurel Munteanu, d-ra Eliza Petrăchescu, d-nele Eliza Nicolau, Mărioara Davidoglu și Petionella Popescu.

In prezent se mai repetă în studioul Național ieșan, următoarele piese: „*Fata babei și fata moșneagului*", de d. prof. Nicolae Iorga; și „*Penelopa*", comedie în 3 acte de W. Sommerset Maugham, în direcția de scenă a d-lui Const. Ramadan.

C. DAM.

Impresii de călătorie

In haremul unui Pașă din Maroc

In orașul Fez. — Aspectul haremului. — Viața odaliscelor. — Un prânz original.

Haremurile au dispărut aproape cu desăvârșire, și aceasta datorită mai întâi civilizației introdusă de francezi, și apoi scumpetei care se resimte chiar și în inima Atlasului. Doară câțiva notabili mai întrețin un număr important de femei, pentru ca tradiția să nu se piardă.

Nici un străin nu e admis să pătrundă în aceste sanctuare, unde bărbatul are drept de viață și de moarte asupra celor trei-patru sute de supuse a căror singură menire e de a-l distra.

Sultanul, are în Maroc cinci palate, și în fiecare câte trei sute de femei. Aceasta, din cauză că el fiind silit să locuiască rând pe rând în fiecare din ele, și cadânele neavând dreptul să iasă din casă a fost silit să-și mobileze fiecare castel cu un număr suficient de femei, care devin astfel imobile prin destinație, ca și cărămizele din care au fost clădite.

Printr'o favoare cu totul excepțională, și datorită atât amabilității unui înalt funcționar al guvernatorului și amabilității cu totul occidentale a proprietarului, am reușit să petrec câteva ore în tovărășia femeilor din harem.

Vizita, îmi fusese fixată pentru ora 11. Cu câteva clipe înainte, ghidul ce mă însoțea, se opri în fața unei case, de aparență extrem de modestă, al cărei exterior se reducea la un perete gol cu o poartă din lemn masiv și sculptat.

Acesta să fie faimosul palat despre care auzisem atâtea minuni ?... mă întrebam eu. Eziteam să sun la acest grajd, însă ghidul sigur de adresă, o făcu în locul meu.

Un arab înalt și bronzat, deschise poarta grea, și după o scurtă convorbire cu ghidul îmi făcu semn să-l urmez.

După ce am traversat un culoar lung și dat cu var, servitorul mă introduse într'un fel de patio foarte vast, cu mozaic pe jos, în mijlocul căruia se află un imens jet d'eau înconjurat de palmieri și flori rare.

Contrastul între aparența exterioară, și tabloul ce se desfășura în fața ochilor, mai era atât de puternic că o clipă mă oprii locului pentru a mă prepara la surprizele ce interiorul acestui palat de legendă putea să îmi mai ofere.

De jur împrejurul acestei splendide grădini, erau șase uși ce conduceau spre cele șase camere rezervate femeilor legitime.

Inainte de a fi prezentată

(Continuare în pagina 2-a)

Contra durerilor gastro intestinale cereți

GASTRO-D

La Farmacii și Drogherii
Repr. Farmacia „Thois"
București Cal. Victoriei 124

TESTA
La dureri de cap, dinți

MUȘTAR CU MUST
RECOLTA NOUA
S'A PUS IN VANZARE LA PRINCIPALELE BACANII ȘI MAGAZINE DE MEZELURI
Dep. G-ral Farmacia Werner-Iași

Mâine seara
la ora 21.47 pleacă trenul cu
50% REDUCERE
— LA —
București
Inapoierea Vineri seara ora 23 din Capitală
Inscrierile se primesc numai astăzi până la 7 seara la
WAGONS - LITS // COOK
Iași Piața Unirei 1

Azi la Phoenix
dela ora 3 p. m.
Prețuri: **14, 10 și 5 lei**
Necunoscuta
(MADAME X)
Magnifica realizare cu
Gladys George
Al doilea film,
--NICK--
gentleman detectiv
cu William Powel și Mirna Loy

Dr. Adrian Ștefănescu
Medic de Spital
Consultă pentru:
Boli interne și nervoase
METABOLISM BAZAL
Consult 4—6 p. m.
Str. Tăutu No. 2
Telefon 2269

Cinema Sidoli
Astăzi de la ora 3 p. m.
2 filme de mare atracție
Adevărul îndrăcit
cu renumiții artiști
Irene Dunn și Cary Grant
Al doilea film
ENIGMA
colibei misterioase
cu WILLIAM BOYD
Complectare Jurnal sonor

Dr. C. STRAT
Asistent Universitar
Medic al Case. Asig. Sociale
Consultă zilnic 2—5 p. m.
Boli Interne
Röntgen Diagnostic raze X
Str. LASCAR CATARGI 51
colț cu str. V. Conta

DOCTOR
Elena Preda
Medic asistent al Spitalului Socola
BOALE NERVOASE ȘI ALE GLANDELOR CU SECREȚIUNI INTERNE
ANALIZE HORMONALE
Cons. 2—6 p. m.
Str. Vasile Conta 32

x Pentru comenzi de BORVIZ DE BORSEC, adresați-vă reprezentantului societății, — Dl. Vasile Mândru, la cinematograful „Sidoli".

De închiriat

2 apartamente câte 3 camere, bucătărie și baie. Str. Sf. Lazăr 18 alaturi de fabrica oglinzi Mendelsohn. Informațiuni în fundul curții orele 10—12 și 4—6.

SE CAUTA pentru un domn singur la o moșie, o menajeră de bună familie și cu oarecare cultură. Persoanele interesate se vor adresa la ziar.

MECANIC, de preferință absolvent al Școalei de Arte și Meserii, salar 3,500 lei lunar și locuință se caută spre angajare de către Societatea Comunală a Apelor Potabile din Municipiul Iași, str. Carol Nr. 43.
Doritorii vor prezenta cererile însoțite de acte.

DE INCHIRIAT str. Curelari 1, două odăi, antret, camară, bucătărie, magazie, beciu.

DE INCHIRIAT o prăvălie și un apartement etaj II clădirea Mitropoliei Str. Ștefan cel Mare No. 46 bis.
Informațiuni la Cancelarie și Librărie.

O excursie de 8 zile

Iași-București și retur organizează agenția locală Wagons-Lits/Cook; 50% reducere pe C.F.R. Plecarea Sâmbătă 5 Noemb. seara reintoarcerea Duminică 13 Noembrie. Inscrierile se primesc de pe acum; locuri strict limitate. Această excursie este independentă de plecările ce au loc în fiecare Mercuri seara și Sâmbătă seara, de 2 zile, cu 50% reducere, organizate de Wagons-Lits/Cook.

Cursuri
pentru infirmiere voluntare

Ca în fiecare an, Filiala „Crucii Roșii", organizează cursuri de infirmiere voluntare și invită pe toată lumea să se inscrie și să le urmeze. Inscrierile se fac la Institutul Surorilor de Ocrotire din str. I. G. Duca No. 6, zilnic între 12—1. Tot acolo se dau toate lămuririle și îndrumările.

Cursurile încep la 1 Noembrie.

Filiala face un călduros apel la întregul public ieșan, ca fiecare să se inscrie ca membru cotizant în Crucea Roșie, plătind o cotizație minimă de 20 lei pe an.

In toate țările din lume a fi membru al Crucii Roșii este o cinste și o datorie. România nu poate să rămână mai pe jos.

Inscrierile și plata cotizației se primesc la librăria Ligei Culturale, zilnic între ora 18 și 19.

Străjerești

Se aduce la cunoștința D-nelor Comandante străjere din Cohorta Iași, că șezătoarea străjerească ce urma să se țină Joi 27 Octombrie a. c. în sala Cinematografului Phoenix, se amână din cauza cazurilor de scarlatină ivite printre elevii și elevele școalelor din localitate (adresa Serviciului Sanitar al Municipiului - Iași No. 6410 din 21 Octombrie 1938).

Comandamentul Cohortei de Străjere-Iași

Când se duce omul să-și vadă nașul!...
Pățania unui ceferist ieșan, într'un miez de noapte

Dl. V. Nicolau din șoseaua Națională 10, lăcătuș în stația locală, ieșind acum câteva nopți dela slujbă, a avut poftă să-și vadă nănașul.

Vroia anume să-l întrebe când ar putea să-i facă o vizită—după cum ne-a declarat insuși cetățeanul cu pricina.

Și cum nașul e funcționar la telefoanele primăriei, finul a plecat într'acolo cam pe la miezul nopții.

Dl. Nicolau fiind o fire de poet (după cum tot d-sa s'a recomandat), a admirat aspectul nocturn al orașului, a privit stelele cerului, până ce s'a trezit în curtea Primăriei.

De aici a intrat pe sălile întortocheate, să-și caute nașul.

Dar pustiu peste tot.

Necăjit că a venit în zadar, a început să bată în uși, doar o apare cineva.

Și în adevăr și-a găsit... nașul în persoana unui gardian, care l'a condus fără multă vorbă la poliție.

Aici lucrurile s'au complicat, mai ales că dl. Nicolau ca orice lăcătuș, avea asupra sa și câteva scule de meseriaș.

Cum acum câteva zile se încercase o spargere la Primărie, desigur că legătura între meseriașul poet și lovitura din trecut, s'a făcut.

De aici cercetări, parchet, xamen medical, tămbălău, până ce lucrurile s'au lămurit.

Acum dl. Nicolau nu are altă pretenție decât să se arate că d-sa nu s'a dus la Primărie să încerce o spargere, cum s'a relatat prin ziare, ci numai să facă o vizită nașului său, pe care nu-l văzuse de un an de zile.

REP.

x *Parastas.*—Mâine, Mercuri 26 Octombrie, orele 11 jumătate fix, se va oficia la biserica Mitocul Maicilor un parastas în amintirea aceluia care a fost *D. Dimitriu*, profesor și dirijor al corului metropolitan.

x In trăsura No. 262 a fost găsit un șal mare. Păgubașul îl poate găsi la Bir. Circulației.

Pentru mari și mici
PALMA OKMA
Talpa durabilă și impermeabilă de cauciuc

Douăzeci de ani dela moartea d-rului Șteuerman-Rodion
Ședința Comunității israelite

Duminecă a ținut ședință plenul Comunității Evreilor din Iași.

La ordinea de zi: modificarea unor articole din statut. Inainte de începerea ședinței, d. președinte Ilie Mendelsohn, a arătat celor de față că se împlinesc 20 de ani dela moartea poetului A. Steuerman-Rodion.

Cu acest prilej, în asentimentul plenului, s'a luat hotărârea ca bustul regretatului medic și scriitor, să fie așezat în sala festivă a Comunității. Bustul este opera sculptorului Hette și a costat 45 mii lei. Acești bani s'au strâns prin colectă publică.

*

In restul acestei ședințe, d-nii Ilie Mendelsohn a arătat stadiul în care se află clădirea fabricei de azmă, prin donația d-lui S. Waldman.

Dl. D. Komarovschi propune colectarea de fonduri pentru a în timpul iernei în ajutorul sărăcimii, cu lemne, etc.

Deasemenea, d-sa a propus creiarea de cantine școlare, iar pentru bunul mers al încasărilor impozitelor directe ale Comunității, acestea să fie încasate prin organele fiscale ale statului. In alte chestiuni au mai luat cuvântul d-nii Iancu Leibovici, Iosef Iacob, av. Gârcineanu, Moses Dulberovitz, etc.

In ceia ce privește discuțiile pentru modificările aduse statutului, acestea au fost amânate pe două săptămâni, o comisie nouă care să pună la punct toate modificările.

JAP.

Acțiunea comună a podgorenilor
și depozitarilor de vinuri

Depozitarii de vinuri au luat hotărârea de a întreprinde o acțiune comună cu aceea a podgorenilor, în vederea desființărei taxelor pe care le încasează Camera de Comerț, pe vinul vândut în podgoriile Iașului.

De și Ministerul Economiei naționale a comunicat Camerei de Agricultură, că în urma intervenției fostului ei președinte dl. M. Bădărău, vânzările de vin făcute pentru uzul personal sunt scutite de plata taxelor către Camera de Comerț, depozitarea de vinuri sunt totuși nevoiți să ofere prețuri scăzute podgorenilor, întrucât ei plătesc pentru fiecare litru de vin cumpărat, enorma taxă de 20 bani de litru Camerei de Comerț.

Depozitarii de vinuri sunt într'adevăr obligați să plătească de două ori taxa Camerii de Comerț: odată la cumpărarea vinului și a doua oară la revânzarea vinului la cârciumari; și bineînțeles că la formarea prețului în podgorii sunt nevoiți să ție seama de acest nou și inutil impozit, pe care în cele din urmă tot podgoreanul îl plătește.

x Intre 26 și 30 Octombrie crt. se va ține la Epitropia S. Spiridon examenul de diplomă la Școala de Infirmiere a acestei instituții.

Din comisiune fac parte d-nii: Dr. C. Strat, dr. Eugen Lucinescu, dr. E. Hurmuzache, dr. Berbeciu, delegatul Ministerului Sănătății, și un delegat al Casei.

S'a dat satisfacție
studenților restanțieri dela Drept

Consiliul de ieri al Fac. Juridice, a luat în discuție noua situație a studenților restanțieri ai facultății, creată de ultimele circulare ale Ministerului Instrucțiunei și a hotărât următoarele:

Incepând cu seria 1930-31, studenții cu rămășițe din anul II, vor putea fi reînmatriculați numai cu justificarea până la zi a motivelor pentru care n'au dat examene. Această hotărâre privește și pe studenții seriei 1934 | 35 care nu și-au complectat licența cu ultimele examene.

Așadar despre seriile anterioare celei din 1930 și despre restanțele de anul I ale acestei serii-limită, nu s'a discutat.

S'a decis deasemeni prelungirea actualei sesiuni de examene în luna Noembrie pentru studenții ce urmează a fi reînmatriculați.

Răspunsul la telegrama expediată de Dl. Decan Dragomirescu către Minister pentru acoperirea hotărârilor luate de consiliu, s'a primit în cursul după-amiezei de ieri. AUR.

x Ploile din ultimele zile au provocat stricăciuni la clinicele noui chirurgicale din curtea Spitalului Sf. Spiridon.

Conducerea Epitropiei a dispus urgente măsuri de reparație.

Totodată s'a hotărât a se pune poprire pe toți banii ce eventual mai are de luat dela Spiridonie, fostul antreprenor al acestor lucrări, d. ing. Moccia.

x NECUNOSCUTA (M-me X) la „Phoenix", un film mai zguduitor decât „Dragoste dincolo de mormânt" și mai duios decât „Sange Boy".

Acest film face parte din galeria filmelor rare.

Mercuri 26 Octomb. crt. ora 9 seara
conferențiază
Vladimir Jabotinsky
Ultimile bilete se mai găsesc a Ceasornicăr a Maiman Piața Unirei și la Librăria Națională str. Lăpușneanu. — Biletele reținute trebuesc ridicate până azi Marți 25 crt. ora 12.

Sport
COMUNICAT

Liga de Est a Federației Române de Volley și Basket-ball aduce la cunoștința grupărilor ce doresc a fi afiliate acestei federații, de a'și trimite delegați la adunarea generală a Ligei ce va avea loc irevocabil Joi 27 Octombrie ora 7,30 seara în localul Ligei de Foot-ball din str. A. C. Cuza (fost Arcu) No. 5 sub Hotel Bristol.

De asemenea sunt rugați a lua parte toți amatorii și simpatizanții acestor sporturi.

F. R. V. B.
Liga de Est

x ADEVARUL INDRACIT un film cum rar s'a văzut la Iași.

Cu acest film excepțional „Sidoli" își inaugurează — cu drept cuvânt — stagiunea de toamnă.

Informația prezentă nu face parte din reclama obișnuită filmelor. Ea poartă adevărul cel mai categoric și avem mărturie entuziasmul publicului care a vizionat—în ziua de premieră — acest film ce ese din comun.

Nu pierdeți ocazia de a viziona săptămâna aceasta la „Sidoli" un program fără egal.

In haremul unui Pașă din Maroc
(Continuare din pagina 1-a)

acestor doamne, pașa veni să-mi ureze bun sosit după moda țării lui, și să-mi spuie că ospitalitatea arabă s'ar găsi ofensată dacă aș refuza să rămân la dejun.

Nici gând de refuz. Curiozitatea mea era mult prea mare pentru a lăsa să treacă o astfel de ocazie. Servitorul trăgându-se de mâneă, m-a condus spre una din cele sase uși, unde trebuiam să intâlnesc odaliscele. Am putut observa că atât ușiile cât și pereții erau de o neobișnuită grosime, cam de vre'o 75 de cm. Toate camerele aveau acelaș aspect și nu comunicau între ele. Sunt mai mult lungi decât largi cu podelele și pereții decorați cu mozaic de culori vii.

Pe pereți covoare și broderii de o extraordinară frumusețe și bogăție. Drept mobilă doară divane foarte joase și multe perine. Partea curioasă a acestor interoare sunt însă plafoanele care prezintă decorații splendide din lemn sculptat încrustat cu pietre prețioase. Desenele, amintesc scene din religia islamică. Faptul că plafoanele sunt atât de frumoase se explică din cauză că Marocanii își petrec cea mai mare parte a timpului lungiți pe spate, cu ochii spre plafon.

Când am pășit pragul camerii, în dorința de a pătrunde taina vieții femeilor morocane pentru care singurul interes al existenții se mărginește la seria de fapte lără importanță ce se petrec în incintă, a căror pereți le separă complect de lumea exterioar, zării patru femei întinse pe perne, în mijocul odăii. Umbre voalate, pline de mister, în sufletul cărora complicațiunile sentimentale nu-ș au locul.

Voința unui singur om, capriciul unei clipe, și iat-o favorită, pe aceia care ieri încă, se mulțumia să reție o clipă doară privirea atot puternicului stăp n. Ambiția lor mare e însă de a deveni soție legitimă. Patru erau la număr soțiile amabilului meu amfitrion și știindu-se la adăpostul privirilor indiscrete, toate erau fără voal. Toate tinere, grase și — lucrul acesta vă va surprinde desigur — nici una nu era frumoasă. E drept însă că frumusețea e o chestiune de latitudine, și pentru arabi, grăsimea e unul din apanajiile principale. Fardurile le sunt necunoscute, și nici măcar ochii nu erau dați cu negru cum e obiceiul la ele. Costumele erau foarte bogate, din țesături de argint cu broderii și pietre scumpe. Alegerea „toaletelor" incumbă stăpânului, care pentru a evita sentimente de gelozie, cumpără întotdeauna același lucru în patru exemplare, așa încât soțiile sunt mulțumite.

Nu același lucru se petrece pentru cele lalte femei din harem, a căror îmbrăcăminte e lăsată în sarcina unui intendent.

Intrarea mea deș prevăzută, părea a le cauza o oarecare surprindere; mai ales îmbrăcămintea mea, suscita o nespusă curiozitate. Fustele scurte nu sunt la modă pentru aceste doamne, care, după cum am aflat mai târziu, vedeau pentru prima oară o europeană. Una dintre ele, singura care vorbea puțin franțuzește, se sculă, și luându-mă de mână îmi numi pe celelalte tovarășe ale ei. Nume greu de reținut, dar de o consonanță foarte muzicală: Harari, se numea interlocutoarea mea, cu care, după obiceiul pământului, imediat ne-am tutuit. Două lumi distincte reprezentate prin noi două. In câteva clipe, și cu o delicioasă amabilitate, odalisca îmi făcu o sumedenie de confidențe. Astfel aflai că nici una dintre ele nu cunoșteau orașul unde se aflau, pitorescul Fez căci singura oară când au eșit, au trecut din casa părintească în casa soțului și aceasta, în trăsură.

Zilele și le petreceau mâncând (mai ales prăjituri și dulcețuri) sau cormind, ceia ce explică faptul că, deși foarte tinere, toate erau masive. Restul timpului, se certă între ele, ard parfumuri misterioase, invocă spirite, sau practică în ascuns magia neagră, grație căreia reușesc, zicea dânsa, să triumfe de vre'o rivală periculoasă. Chestiunile ce mi le puneau, erau de o neînchipuită naivitate. Ceia ce mai ales excita verva ei, era batonul meu de roș, care, pentru a-i face plăcere, i-l oferisem. Toate se bucurau ca niște copii. Masa pentru ele, constitue una din principalele ocupațiuni. „Stăpânul" nu apare nici odată și nici nu admite ca vre'una din femei să se așeze alături de el la masă; femeia fiind considerată ca o ființă cu totul inferioară, clasată în rangul al doilea după cămilă.

In fine ora binecuvântată a dejunului sosi. După ce rând pe rând ne-am muiat mâinele într'o sticlă de argint, neam instalat pe perine în jurul unei mese rotunde, înaltă de 12 centimetri. Fel de fel de bucate au defilat pe această mesicioară, servite în tăvi de alamă sau argint. O farfurie

(Continuare în pagina 3 a)

Frumusețe naturală.

posedă femeia care știe că place. Un ten îngrijit va scoate și mai mult în evidență grația naturală, deaceea el trebuie menținut tânăr, proaspăt și apărat contra multiplelor primejdii, cărora este expus zilnic la vânt, intemperii și soare

Three Flowers Vanishing Cream este crema apărătoare ideală. Ea acoperă foarte fin epiderma, îi menține elasticitatea și este o bună bază pentru pudra Three Flowers. Printre cele 12 admirabile nuanțe diferite ale acestei pudre foarte fine, moderne și cu renume mondial, găsiți întotdeauna culoarea potrivită tenului Dvs. pentru orice oră și orice modă

HUDNUT

Pudră, Cremă

De eri pînă azi

Tribunalul militar din București a dat eri sentința în procesul fraudelor de la Reg. 1 C. F. R. - Iași.

Căpitanul Iordan a fost condamnat la 3 ani închisoare pentru procurare de falș în acte publice, 4 ani pentru sustragere de bani publici și 4 ani pentru falș în acte militare. Plutonerul Cojocaru Lazăr a fost condamnat la 4 ani închisoare pentru falș în acte militare, 4 ani pentru falș în acte publice și 4 ani pentru complicitate la sustragere de bani publici. Plutonierul major Diurcă D. a fost condamnat le 3 ani jumătate închisoare pentru falș în acte militare și 3 ani jumătate pentru complicitate la sustragere de ban publici.

Toți trei acuzații au mai fost fost con amnați la 50.0.0 lei chel'ueli de judesată.

D nii lt. col. I. Crețu, maior Popescu I., căpitan Mihăescu C. Leiba Simon au fost achitați.

Eleva Antigono Dobrescu, fiica adoptivă a d-lui general Dobrescu din București, a cărei dispariție a provocat atâta vâlvă a fost găsită înlăuntru. Eleva se plimba liniștită pe străzile Ploeștelui.

La cercetări ea a dat explicații nebuloase, cu răpire, și hipnoză, ca în romanele polițiste.

Se poate însă ca realitatea să fie alta.

•

Dl. general Șt. Cățoiu a fost numit pe ziua 1 Octombrie director general al poștelor și telegrafului, în locul d-lui Pitulescu, scos la pensie.

•

Un comunicat al ministerului apărării naționale arată că în cursul manevrelor au murit în accidente 10 aviatori: 6 ofițeri, 3 subofițeri și un soldat.

Printre victime se află și comandorul Negru, șeful hidroaviației, mort în accidentul de pe lacul Snbghiol.

•

Lângă Satul-Mare s'a produs un grav accident. Trenul a surprins o mașină în care se afla ing. Emeric Printz și logodnica sa Sofie Berger.

Cei doi logodnici au fost omorâți.

Dr. R. DAMSKER

Medic de Spital

BOLI INTERNE

plămâni, inimă, rinichi

O piele sănătoasă...

este de cea mai mare importanță pentru copilul Dvs. Deaceea întrebuințați

NIVEA-SĂPUN PENTRU COPII.

Curăță pielea fără s'o irite și o fortifică totodată prin conținutul lui de „Eucerită".

Prețul Lei 20.-

Pentru îngrijirea completă a copilului vă trebue și:

NIVEA-pudră pt. copii și NIVEA-cremă pt. copii

Informațiuni

Căsătorie. — In saloanele „Schiller" din localitate, a avut loc Duminică 23 crt., celebrarea căsătoriei d-rei Dora Șnilovici (sora d-lui Josephus, publicist) cu dl. Mișu Schühter, comerciant din Bârlad.

Dorim să sălășluiască fericirea în căminul nou înființat.

CASA str. Brătianu 172

al turi de brutăria Klein, de vânzare. A se adresa: Golden, Șos. Ștefan cel Mare No. 111, București.

Un studio radiofonic la Iași

Pentru Iași, problema postului de radio-difuziune, a fost complect abandonată.

Postul ce se vorbea că va fi dat orașului nostru, a fost instalat la Chișinău, iar inaugurarea va avea loc în cursul lunei viitoare.

Conducătorii Societății de Radio-Difuziune, au găsit însă cu cale să satisfacă măcar în parte, cerințele Iașului.

Dl. Dan Sărățanu directorul general al Societății, a făcut un raport Ministerului Propagandei, prin care propune creiarea la Iași a unui studio radiofonic, la care vor contribui actorii Teatrului Național, orchestra simfonică, scriitorii ieșeni etc.

Retransmisia se va face prin postul dela Chișinău.

GH.

Avansări de funcționari la primăria Iași

După cum se știe, pe ziua de 1 Octombrie crt. s'a făcut o mare mișcare printre funcționarii Primăriei Municipiului Iași.

Pe ziua de 1 Noembrie crt. au fost aprobate alte avansări și anume:

Dl. ing. Gr. Teodorescu se avansează șef de secție, detașat la serviciul Arhitecturei Municipiului.

Dl. C. I. Ciurea se avansează în locul d-lui Gr. Teodorescu, rămânând tot la Serv. Arhitect.

D. Tudor Mihai se avansează agent edilitar cl. I-a, detașat la serv. comunicațiilor.

D. Paul Russu, controlor la serv. Apelor și Canalelor, se avansează în gradul de picher cl. I-a.

D. I. Teodorescu de la Șc. de Arhitectură, se avansează în serv. Arhitect. unde va îndeplini atribuțiile de arhitect conductor.

D. C. Stanciu impiegat cl. I la serv. Domeniilor se avansează sub șef de birou cl. III detașat la serv. Contabilității.

D. P. Pesiele, impiegat cl. II-a la serv. Drumurilor, se avansează impiegat cl. I-a și se detașează la serv. Ad-valorem.

Nu se știe însă sigur dacă aceste avansări vor rămâne definitive, dat fiindcă actualmente s'au făcut vacante a te două locuri, prin moartea lui Ion Mânuș, fost subșef la serviciul Contabilității și a lui Dumitru Solescu, dela serv. Contabilității, decedat acum două zile.

Zilele acestea, d. primar C. Ionescu va convoca comisiunea de numiri și înaintări a Municipiului, cu care ocazie se va lua o hotărâre în această chestiune.

VIG.

x Mâine fiind sărbătoare legală (Sf. Dumitru) autoritățile și școlile sunt închise.

Serviciul public va fi reluat Joi, la ora 4 p. m.

Dar magazinele și atelierele vor fi deschise.

La Neamț

Intre ziduri reci de chilioară...

Damian Stănoiu la I.P.S. Mitropolit Nicodim.—Amintiri despre Mitropolitul Greciei. — Când zăpada se așterne... — Ce a ars la Neamț.—Prima predică...

P. C. ieramonah Vasile Vasilache d-r. cancelariei metropolitane, după un popas de două zile la Mânăstirea Neamțu, s'a reîntors la Iași.

Și ca de obiceiu Sf. Sa a adus un bagaj de noutăți.

Plecat de la Iași pe o vreme de toamnă blândă, părintele dr. Vasilache a dat acolo de un timp aspru de iarnă.

Zăpada s'a așternut în straturi destul de groase.

„Sânt încă monah!"

Insă la Mânăstirea Neamț, părintele Vasilache n'a dat numai de iarnă...

Acolo a mai dat Sf. Sa și de Damian Stănoiu, acela care a descris viața mânăstirească într'o lumină nu prea frumoasă... O descriere denaturată, spun prelații.. Damian Stănoiu venise la Neamț spre a-și tipări la tiparnița de acolo un volum de poezii.

In acest scop a cerut o audiență la I. P. S. Mitropolit Nicodim.

După audiență, scriitorul a avut o convorbire cu părintele dr. Vasilache.

— „Domnu'e Stănoiu, mi separe că pământul e rotund?.. —i'a zgândărit P. C. Ieromonah Vasile...

— „Eu mă consider a fi tot monah; —așa că nu s'ar putea spune despre o revenire a mea, de vreme ce n'am plecat"...—a răspuns Damian Stănoiu.

Se spune că în poeziile pe care vroia să le tipărească la Neamț, Damian Stănoiu cântă viața mânăstirească într'o lumină foarte favorabilă.

Totuși nu i s'a admis să și le tipărească în tiparnița monahicească din locașul de la Neamț.

Amintiri despre Mitropolitul Chrisostomos

La Monastirea Neamț, I. P. S. Mitropolit Nicodim, a primit întristătoarea vestire a morții Mitropolitului Primat al Greciei, Chrisostomos.

Regretatul prelat grec a fost coleg de Universitate cu chiriarhul Moldovei, pe când urma cursurile teologice la Kiew.

I. P. S. Mitropolit Nicodim a declarat că Mitropolitul Primat al Greciei a fost unul din cei mai eruditi prelați ai ortodoxiei, scriitor bisericesc de samă, membru al Academiei grecești.

In ultima sa lucrare despre scrierile lui Farrar, I. P. S. Mitropolit Nicodim amintește despre regretatul prelat grec.

A ars chilia lui Eminescu...

Părintele dr. Vasile Vasilache a vizitat și ruinele clădirii seminarului monahal de la Neamț, care a fost mistuită de foc.

Din măreața clădire n'au mai ramas decât câte-va ziduri negre.

Chilia unde a stat închis Eminescu atunci când mintea-i era turburată, a ars și ea...

A ars chilia și vor mai pieri multe amintiri despre Eminescu; — dar opera lui va dăinui deapururi!..

In primavară vor începe lucrările unei măreți clădiri cu două etaje.

D. arhitect Stoian, după sugestiile I. P. S. Nicodim, face planul clădirei.

„Prima predică"...

...este titlul unei noui lucrări a părintelui dr. Vasile Vasilache, care a și fost pusă în teascul tiparniței de la Mânistirea Neamțu.

Nu ne îndoim că noua operă bisericească a părintelui Vasilache se va bucura de aceiaș caldă primire în cercurile intelectuale, ca și prima.

GR. SPIRU

Un zâmbet radios

Cât de mândră și plină de siguranță e femeia care zâmbind poate arăta un splendid șirag de dinți albi. Și Dvs. puteți fi astfel. Încercați deci de a întrebuința pasta de dinți Chlorodont și vă veți convinge cât de surprinzător e succesul. Și totuși, Chlorodont-ul nu conține nici o substanță dăunătoare. Chlorodont-ul nu acționează în alt mod, decât scoțând la iveală strălucirea naturală a dinților Dvs. Asta e totul.

Chlorodont

pasta de dinți

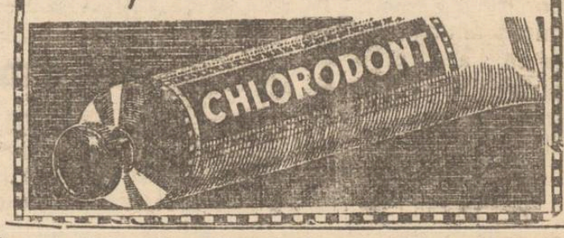

Contra Hemoroizilor anusol Goedecke

In haremul unui Pașă din Maroc

(Continuarea din pagina 2-a)

mică în fața fiecăreia, iar drept tacâm, doară degetele; furculița și cuțitul sunt accesorii necunoscute în aceste ținuturi, și nu se văd decât în restaurantele europene. Deși foarte flămândă, am fost silită, aproape dela începutul mesei, să renunț la mâncărurile calde, din cauza degetelor mele care erau atât de fripte și dureroase că nu le mai puteam articula, lucru ce amuza grozav pe tovarășele meu care mâncau cu o neînchipuită grație, fără a se frige. Rochia și ciorapii erau pline de pete de grăsime care se prelingeau în drum, dela tavă spre gură. Menu-ul era copios; Pui cu masline (unul de persoană), berbec la frigare, boboc cu mirodenii, cus-cus (o mâncare de năut, orez, coji de portocală, smochine, stalide și gris) cremă din foi de mintă și rahat, prăjituri de migdale și câte un pahar mare de cafea neagră. Legumele și fructele le sunt cu totul necunoscute. Doară banalele se servesc din când în când. După fiecare fel de bucate, servitoarele prezintă strachini cu apă caldă, în care comesenii își moaie mâinele. Băuturile alcolice sunt prohibite de religia islamică.

După masă, ne-am întins pe divanuri pentru a fuma delicioasele țigări marocane, în timp ce 15 dansatoare ne desfătau cu mișcările lor grațioase în ritmul unei muzici languroase și plină de nostalgie.

Trei dintre tovarășele mele lăsându-se legănate de sunetul leneș al țiterelor, păreau încetul cu încetul furate de somn.

Singura Harari nu mai contenea de a-mi pune chestiuni. Spiritul ei o clipă se trezise din monotonia obicininuită a haremului. Voia să știe totul. ce va să zică teatru? Ce va să zică cinematograf? Aeroplan?? ei asta; îmi băteam joc de ea. Știa ea bine că oamenii nu pot să sboare. Atmosfera e doară domeniul păsărilor. Și apoi, am văzut pe sultan? E frumos? Interlocutoarea mea căzu într'o lungă reverie, al carei obiect era fără discuție, sultanul.

Acum ca curiozitatea mea era satisfăcută, ce-mi rămânea altceva de făcut decât de a lua rămas bun, și pe vecie probabil. Am lăsat cele patru tovarășe ale mele, să-și continue viața în atmosfera parfumată și lascivă a palatului lor de legendă și am plecat cu mintea plină de impresii noi.

Zilele pentru ele se scurg monotone și fără incident. La ce oare le-ar servi evenimente neprevăzute? Uniformitatea e de regulă în țara lui Allah. Viața lor e definită de la naștere. O femeie chiar repudiată fiind, nu e alungată din harem unde rămâne până la moarte. E deci natural că nu cer nimic vieții, nu-și fac iluzii, n'au pretenții și sunt fericite.

Harari îmi spunea, în adorabilă naivitate: „Viața noastră e mai frumoasă decât a ta. Noi trăim aici într'un palat pe care nu-l putem compara cu altul, căci nu cunoaștem din viață decât ceia ce stăpânul ne oferă".

Cred că într'adevăr această frază simplă, unde gândirea nu e exprimată decât pe jumătate, e poate secretul fericirii. Comparația dacă e un stimulent, e și fără discuție, o sursă de durere, care e necunoscută femeilor din harem. Zilele trec, anii trec, monotonia devine o obișnuință și viața se scurge pentru ele ca și pentru animale.

ALEB

Paris, Octombre

x La boalele de ficat și intestine se recomandă numai BORVIZUL DE BORSEC.-

Trafic cu devize

Arestarea unui voiajor

In urma unor informații, d. comisar Căpriță șeful poliției judiciare, a arestat eri dimineață în gară pe voiajorul Israil Gheher din Chișinău, bănuit că se ocupă cu comerțul clandestin de valută străină.

Dus la poliție și făcându-i-se o percheziție, s'au găsit asupra lui franci francezi, dolari și alte devize în valoare de circa 60 mii lei.

Luat la cercetare, voiajorul a declarat că moneta ar fi cumpărat-o dela bancherii Solomon Aizicovici și Banca S. O. Grosvald din Str. Ștefan cel Mare, fără însă a putea face vre-o dovadă a afirmațiunilor sale.

Cu acte a fost înaintat parchetului, unde a fost supus unui lung interogator de către d. prim-procuror Casian.

Cei doi bancheri nefiind vinovați, au fost scoși din cauză, iar voiajorul Israil Gheher a fost declarat arestat.

Cercetările continuă.

x ADEVARUL INDRACIT un film cum rar s'a văzut la Iași.

Cu acest film excepțional „Sidoli" își inaugurează — cu drept cuvânt — stagiunea de toamnă.

Informația prezentă nu face parte din reclama obișnuită filmelor. Ea poartă adevărul cel mai categoric și avem mărturie entuziasmul publicului care a vizionat—în ziua de premieră — acest film ce ese din comun.

Nu pierdeți ocazia de a viziona săptămâna aceasta la „Sidoli" un program forte egal.

INFORMATIUNI

x Fredrik Barker, diplomatul englez cu renume mondial își surprinde soția, tânără și fermecătoare, în casa de plăceri a contesei Ana Dimitrievici.. Este scena palpitantă, magistral jucată de artistul nuanțelor fine, Herbert Marshall și superba Marlene Dietrich, în „Ingerul". Azi la „Scala".

x Cursurile de limba engleză vor începe Marți 1 Noembrie. Inscrierile se primesc Vineri dela 5—6 p. m. la Seminarul Pedagogic Universitar.

x Dr. M. Segal *medic de spital,* **mutat** *în str. Cuza Vodă No. 83(Palatul Braustein), consultă și operează boli de* **nas, gât și urechi** *între 8-10 a. m. și 3-6 p. m. Telefon 1767.*

PURGATIV IDEAL

cu efect rapid și sigur

Purgen Dr. Bayer

în cutii originale cu 25 pastile și cutii de probă cu 4 pastile

x NECUNOSCUTA (Mme X) la „Phoenix", un film mai zguduitor decât „Dragoste dincolo de mormânt" și mai duios decât „Sang-Boy".

Acest film face parte din galeria filmelor rare.

Ordinea vizării carnetelor de pensii

Dl. administrator financiar Em. Mardare a fixat ordinea vizării carnetelor de pensie pe luna Octombrie. Eri s'au vizat carnetele invalizilor, văduvelor și orfanilor de războiu și ale pensionarilor cu literele A.

Azi se vizează carnetele pensionarilor cu literele B. E. și U, Joi 27 Octombrie se vizează carnetele cu literele C. și F., Vineri literele D. I. și Z. iar Sâmbătă G. J. K. și O.

Luni 31 Octombrie se vizează carnetele cu literele M. H. și L. Marți literele N. P. și V. iar Mercuri R. S. și T. și ale celor care nu și-au vizat înainte carnetele.

ULTIMA ORA

Mari pregătiri LA LONDRA
pentru primirea M.S. Regelui Carol

Bucureşti 25.—Ziarul englez „Times“ sosit eri în ţară se ocupă de vizita pe care M. S. Regele o va face la Londra.

Ziarul arată că lordul major al Londrei a anunţat evenimentul consiliului oraşului, în cursul ultimei şedinţe.

Vizita Suveranului României se va produce între 15—18 Noembrie.

Primarul Londrei a trimis o adresă M. S. Regelui, prin care îl invită să binevoească a lua parte la un dejun oferit de Primărie în onoarea Sa la Guild-Holl. Adresa a fost primită cu aclamaţii de consiliul oraşului.

Ziarul mai arată că în vederea acestei vizite regale, se fac la Londra pregătiri intense, spre a i se da fastul cuvenit.

Consiliul Facultăţii de Medicină
Insemnate hotărîri în privinţa înscrierii studenţilor

Aseară s'a întrunit Consiliul facultăţei de Medicină sub preşedinţia d-lui prof. dr. I. Tănăsescu.

S'au discutat diverse probleme şcolare.

S'a hotărât ca în anul I de medicină să se primească între 120—130 studenţi; deasemenea s'a hotărât ca în anul I farmacie să nu se mai primească nici un student, de oarece ridicându-se autonomia universitară, se aşteaptă noua legiuire a învăţământului universitar, care va prevedea desigur şi normele acestui învăţământ în cadrul Universităţii ieşene.

Studenţilor restanţieri cu 1 sau 2 obiecte şi care au înaintat cereri să li se acorde o nouă sesiune, li se va răspunde de către o comisiune care va cerceta cazurile în parte.

Studenţii care vin din străinătate sunt primiţi în anul ce vor să se înscrie, dacă posedă toate examenele, cu condiţia să frecventeze noul an, urmând apoi să dea din nou toate examenele ce se învaţă la facultatea ieşană în anii precedenţi anilor în care s'au înscris.

Miercuri are loc un nou consiliu profesoral.

INFORMAŢII

x **Un grav accident de tren** s'a produs ieri în gara Buciumeni.

Pe când un tren de marfă trecea prin gară, acarul de serviciu a schimbat greşit acul, din care cauză locomotiva trenului şi un vagon au deraiat.

Au fost grav răniţi Popescu, şeful de tren şi Ion Obenschi, frânar. Şeful de tren Popescu trans ortat la Iaşi la spital, a încetat din viaţă astă noapte.

x *O impresionantă sinucidere* s'a produs ieri în gara Botoşani.

In timp ce trenul Iaşi-Botoşani intra în gară, s'a aruncat înaintea locomotivei un domn în vârstă care a fost oribil mutilat.

Până acum nu s'a stabilit îndentitatna sinucigaşului.

Se crede că-i vorba de un pensionar.

x La boalele de ficat şi intestine se recomandă numai BORVIZUL DE BORSEC.-

Dl. Nicuşor Graur s'a înapoiat în ţară
şi s'a predat autorităţilor

Sighet 25.—Sunt cunoscute împrejurările care au dus la ocupaţia fostului fruntaş politic, avocatul Nicuşor Graur, pentru răspândire de manifeste subversive.

Nicuşor Graur a fost judecat în lipsă de către tribunalul militar din Braşov şi condamnat la 1 an închisoare.

Aflând sentinţa, Graur s'a refugiat în Cehoslovacia, unde a rătăcit luni de zile fără căpătâi.

Sătul de asemenea viaţă, Nicuşor Graur a trecut eri graniţa în ţară şi s'a predat autorităţilor din Sighet.

El se află într'un hal de plâns, bolnav şi slăbit de mizerie.

Deocamdată el a fost internat în spitalul de stat din Sighet, urmând ca după restabilire să-şi execute pedeapsa.

Noi arestări şi execuţii
de ofiţeri superiori în Rusia

Londra 25. — Ziarul „Times“ anunţă din Moscova că s'a pornit o nouă campanie de purificare a cadrelor armatei.

Mai mulţi ofiţeri superiori din Orientul îndepărtat, au fost arestaţi.

Tribunalul militar din Siberia de est a condamnat la moarte 3 generali, 8 ofiţeri superiori şi 20 civili, foşti colaboratori ai generalului Bluecher.

Sentinţa a fost executată imediat.

Străzile din oraşele siberiene, care purtau numele lui Bluecher, au fost denumite Stalin.

Rusia îşi schimbă politica externă?

Paris 25 — Ziarele franceze arată că la Moscova se studiază modalităţile pentru modificarea politicei externe a Rusiei.

In cercurile sovietice nu se ascunde faptul că acordul de la Muenchen a îngropat pactul franco-sovietic.

Toţi fruntaşii sunt de acord să se schimbe politica externă, afară de d. Litvinow.

De altfel, această orientare se observă şi în atacurile presei sovietice la adresa Angliei şi Franţei.

x Consiliul facultăţii de teologie din Chişinău a delegat pe încă 2 ani pe părintele Cicerone Iordăchescu să reprezinte facultatea în senatul universitar.

x **A fi frumoasă şi atrăgătoare** este problema ce rezolvă **Crema Miraculoasă.** Această minunată cremă distruge petele şi coşurile de pe obraz, albeşte şi catifelează pielea dându-i un parfum delicios. Depozit Farmacia Dr. Ratianu Str. Cuza Vodă 83.

Marele Voevod Mihai împlineşte astăzi 17 ani

Măria Sa Marele Voevod Mihai de Alba-Iulia împlineşte astăzi 17 ani, vârstă care îl apropie de pragul bărbăţiei.

Vlăstarul domnesc creşte mândru din seva acestui pământ rodnic şi odată cu el creşte speranţa ţării întregi.

Deşi aniversarea se va sărbători oficial odată cu ziua numelui, la Sf. Mihail şi Gavril (8 Noembre), ţara întreagă priveşte în fiecare zi, cu mare dragoste, spre luceafărul din preajma Tronului Domnesc, urându-i:

Să ne trăeşti Mărite Voevod, falâ de azi a dinastiei noastre şi nădejdea de mâine a ţării.

Ani fără număr să se împlinească pe crugul vieţii tale, spre bucuria neamului ce te aşteaptă să-i conduci destinul spre glorie şi biruinţă!

MARELE VOEVOD MIHAI

Scufundarea remorcherului „Delfinul“

Tulcea 25. — Furtuna din ultimele zile a provocat un accident şi pe canalul Sulina.

Remorcherul „Delfinul“ a fost prins de uragan, pe când transporta un barcaj cu făină spre Sulina.

Barcajul a fost rupt, iar remorcherul scufundat.

Sunt 3. morţi.

Pagubele trec de 2 milioane lei.

Condiţiile în care Japonia ar încheia pace
după ocuparea oraşului Hankeu

Tokio 25.— Din cercuri informate se afirmă că după cucerirea oraşului Hankeu, guvernul japonez va da o proclamaţie în care îşi va manifesta dorinţa să încheie pace, respectând integritatea teritorială a Chinei.

Insă China va trebui să părăsească metodele politice de până acum; va trebui să se asocieze la acţiunea anticomunistă; şi va trebui să înlesnească expansiunea economică a Japoniei în China.

Whashington 25.—Ministrul de exterae al Statelor-Unite, dl. Cordel Hull, a declarat că Statele-Unite nu vor oferi oficiul de mediator, decât dacă ar fi expres solicitate şi de China şi de Japonia.

ŞTIRI JUDICIARE

Condamnarea autorilor spargerei
dela depozitul C. A. M. Hârlău

Tribunalul local secţia I, s'a pronunţat, în procesul spărgerilor dela depozitul C. A. M. din Hârlău şi Oiteniţa.

Au fost condamnaţi următorii spărgători: Ion Vasiliu zis Impuşcatu la 5 ani, Maier Herşcovici din str. Cupidon, la 4 ani, comercianţii Solomon Unterman şi Strul Weisman din Tg. Frumos la câte 2 ani Perla Katz şi Haim Gutman la câte un an închisoare.

Toţi au mai fost condamnaţi la 2 milioane lei despăgubiri.

*

Excrocherie. — Tribunalul secţia I a condamnat la o lună închisoare pentru excrocherie pe Rubin Avram din str. Blondelor 36.

Acesta a primit dela d. Itic Gorodişter suma de 2500 lei promiţându-i că va interveni la autorităţile respective să-i transfere pe fiul său dela Corpul de pompieri la calaraşi cu schimbul.

Inculpatul a declarat apel.

*

Distrugere de acte.—Tribunalul Roman a condamnat pentru distrugere de acte şi uitraj, la o lună închisoare pe Quintilian Georgescu, fost contabil la Asigurările Sociale din Roman.

*

Sustragere.—Tribunalul local a amânat judecarea procesului de sustragere de sub sechestru privitor pe d-na dr. Eva Bigman din str. Alexandri 3.

*

Acţiune în contencios — D. Traian Spiru Păun domiciliat în Curtea Bis. Sft. Lazăr, a făcut acţiune în contencios contra Ministerului Agriculturei şi Domeniilor, pentrucă a fost pus în disponibilitate, în mod abuziv din calitatea de şef de cancelarie la serviciul agricol al judeţului Durostor.

Anchetarea jafului din Str. Brăteanu
Arestarea unui tînăr suspect

Dl. N. Căpriţă şeful judicîarului dimpreună cu cei doi comisari ajutori Em. C. Vasiliu şi N. Ciuceanu, continuând cercetările în legătură cu furtul de 180 mii lei din str, I. C. Brăteanu şi în urma unor informaţii preţioase, au putut face aseară o captură importantă.

La sosirea trenului de Paşcani, a descins un tânăr elegant, care a fost invitat la chestură. Aici, luat la cercetat, s'a putut stabili că este un cunoscut spărgator, care a suferit o condamnare de 2 ani puşcărie în America, unde a făcut parte dintr'o bandă de gangster.

Asupra lui s'au găsit două revolvere Browning marcate, numeroase fotografii cu vederi din străinătate, bani şi un bilet de tren.

Luat la interogatoriu, păstrează un complect mutism. In interesul cercetărilor nu putem da numele persoanei în cauză.

Stiri poliţieneşti

Incercare de sinucidere
a unei tinere fete

In stare gravă a fost transportată la spitalul Israelit d-ra Fifi Cohn din strada Basceaus No. 13. Nefericita a încercat să-şi curme firul vieţii, consumând o cantitate de iod.

Se crede că motivul ar fi de ordin sentimental.

*

Accident. — Maşina 2035 condusă de şoferul Stoenescu Corneliu din str. Aurora No. 6, vroind să depăşească maşina Regt. 2 Transmisiuni care staţiona în faţa depozitului de benzină din str. Socola No. 200, s'au ciocnit. Ambele maşini au suferit avarii.

*

Furturi. — Pr. Neculai Savin din Str. Lozonschi No. 18, a sesizat autorităţile poliţieneşti că astă noapte răufăcători prin spargerea unui geam, au pătruns în casă de unde au furat suma de 3000 lei şi numeroase lucruri casnice de valoare.

— Pe când d. Pohrib Ioan din str. Canta No. 52 se afla în localul de cârciumă al d-lui I. Climer din Bul. Ferdinand dimpreună cu tânăra Nădejda Răileanu din str. Morilor No. 22, ar fi fost jefuit de suma de 3000 lei.

*

— Este cercetat numitul Carol Tecleanu din Str. Inundaţi No. 16, bănuit a fi autorul spargerei dela d-na Elena Florescu din Str. Buznea 13.

In Cehoslovacia se discută problema evreilor

Praga 25. — Comitetul de conducere al organizaţiei sokolilor a ţinut şedinţă eri, discutând reorganizarea noului stat.

La sfârşit s'a votat o moţiune prin care se cere rezolvarea problemei evreilor.

Evreii intraţi în ţară înainte de 1914 vor fi admişi în viaţa politică.

Cei cari nu au primit cetăţenia cehoslovacă, vor fi siliţi să plece.

Evreii intraţi după 1914 în Cehoslovacia şi cari au cetăţenia, nu vor putea activa în politică.

Moţiunea sokolilor este comentată de toate ziarele de astăzi.

ORA 12

Ungaria ameninţă!

Budapesta 25.—Dl. Imredi, preşedintele consiliului de miniştri, a făcut declaraţii presei, arătând că Ungaria va căuta să rezolve pe cale paşnică problema cehoslovacă.

In caz când nu va reuşi însă, Uugaria va utiliza toate mijloacele şi toate forţele naţiunei, pentru ca dezideratele sale în această problemă să fie îndeplinite.

Mareşalul Blücher va fi dat în judecata?

Paris 25.—Agenţia „Havas“ anunţă din Moscova că mareşalul Bluecher va fi implicat într'un mare proces de trădare împreună cu alte persoane.

Procesul va începe curând.

Apropiata cădere a oraşului Hankeu

Tokio 25.—Trupele japoneze înaintează pe 4 coloane asupra oraşului Hankeu, a cărui cădere se aşteaptă dintr'un moment într'altul.

Populaţia civilă a fost aproape în întregime evacuată.

Incendiul uriaş din centrul oraşului Kanton a început să se potolească. Multe sute de persoane au pierit în flăcări. Trupele japoneze continuă să intre în oraş.

Mâine Mercuri (Sft. Dumitru)
MATINEU LA SCALA
dela ora 9 jum. dimineaţa
— cu —
INGERUL şi CORSARUL

Azi la Scala
MAINE MERCURI (Sft. Dumitru)
Matineu dela 9 jum. dimineaţa
Prinţesa frumuseţii... regina eleganţei
Marlene Dietrich Ingerul
în cel mai mare triumf, cu care a cucerit lumea
cu (HERBERT MARSHALL / MELVIN DOUGLAS
şi filmul, socotit pretutindeni, piatra de hotar a cinematografiei
CORSARUL
cu FREDRIC MARCH şi FRANCISKA GAAL
JURNALUL PARAMOUNT încheie programul.

x Specialiştii şi publicul spectator recunosc, că cel mai mare program văzut până azi, este „Ingerul“ cu Marlene Dietrich şi „Corsarul“ cu Fredric March şi Franciska Gaal, la „Scala“.

Cumpăr aur de dinţi, bijuterii. Vindeţi bine **Brătianu** 82
Cesarmicar specializ. Paris

CITIŢI „OPINIA

x ADEVARUL INDRACIT un film cum rar s'a văzut la Iaşi.

Cu acest film excepţional „Sidoli“ îşi inaugurează — cu drept cuvânt — stagiunea de toamnă.

Informaţia prezentă nu face parte din reclama obişnuită filmelor. Ea poartă adevărul cel mai categoric şi avem mărturie entuziasmul publi[illegible] văzonat ieri.

ANUL XXXIV No. 9474

ABONAMENTE:
Lei 350. . . . . pe un an
„ 180. . . . . „ 6 luni
„ 90. . . . . „ 3 luni
„ 35. . . . . „ 1 lună
„ 1500. . . . Instituții publice

Atelierele tipografice „Opinia"
IAȘI STR. LAPUȘNEANU 37

1 LEU

OPINIA

Ziar popular cotidian

JOI 27 OCTOMBRIE 1938

TELEFOANE
Redacția: . . . . No. 1293
Administrația . . . . „ 1299
Serv. de noapte red . . „ 116

Redacția și Administrația
IAȘI STR. LAPUȘNEANU 37

Director C. R. GHIULEA

BIBLIOTECA UNIVERSITARĂ IAȘI

Revizuirea averii funcționarilor Statului

Ultimele fraude descoperite de curând, ca și cele descoperite mai de mult, în dauna statului, desvălue de sigur un trist aspect al vieții noastre publice.

Măsura luată de către guvern, de a revizui averea funcționarilor Statului, nu poate găsi fără nici o îndoială, de cât o unanimă aprobare. Mulți funcționari superiori, fie ei militari sau civili, au agonisit averi considerabile din traficul cu interesele statului.

De la umilul agronom, care cultivă în favoarea sa pământurile rămase nedestribuite de pe urma exproprierei, folosind în acest scop mașinele Camerelor de Agricultură, până la importantul inspector agronom, care cheltuește zeci de mii de lei în combaterea unor nevinovați coțași pe care ignoranța lui interesantă îi consideră ca periculoase lăcuste; de la neînsemnatul funcționar fiscal care se lasă convins de cei interesați în aranjarea unor impuneri și până la proeminentul director general de minister care își cumpără palate și moșii din economiile pe care le face din modesta sa leafă; de la cucernicul preot care primește bani pentru repararea bisericei pe care nici nu o văruește măcar, până la sus pusul episcop care confundă averea bisericei cu avutul său personal; de la neînsemnatul plutonier care în tovărășie cu maiorul său vinde la mezat averea regimentului de căi ferate, până la oțelerul superior care își sboară creerii după ce trafică cu interesele armamentului oștirii;—mulți din funcționarii noștri care sunt în situațiunea a veni în contact cu publicul, acumulează după câțiva ani de zile, însemnate averi.

Și mentalitatea care domnește în această privință în rândurile funcționarismului nostru este cu atât mai tristă, cu cât un favor acordat unui particular cu nesocotirea intereselor Statului se traduce prin o pagubă din averea publică însutit și înmiit mai mare, de cât bacșișul pe care îl încasează cel ce înlesnește favorul respectiv.

Vina în această privință stă desigur în primul rând în organizarea noastră de stat, care plătește lefuri de mizerie funcționarilor și care continuă a înmulți numărul funcționarilor, fără a se gândi la împuținare a lor și la o mai bună salarizare, în schimbul unei munci mai intense și mai ordonate.

Vina în această privință mai stă și desigur și în mediul de primă generație, din care au fost recrutați funcționarii publici în ultimul timp.

Subt toate regimurile funcționarii incorecți au fost urmăriți și pedepsiți; mulți dintre ei își ispășesc și astăzi pedepsele lor prin închisori.

Misiți care să se interpună între cei direct interesați și funcționarii publici, au existat întotdeauna.

De cât, mai înainte acei misiți aveau accesul liber prin birourile autorităților publice, îmbrăcând uneori haina politică. Astă-zi misiții de afaceri în dauna statului stau prin hotelurile și cafenelile somptoase ale Capitalei unde își pândesc prada și au accesul liber, nu la ministeri, ci la dd. directori generali direct acasă.

Și dacă altă dată alături de misiți mai aveau accesul prin birourile administrațiilor publice și unii oameni cinstiți, care se preocupau de interesele obștești, acestora în neputința de a se duce pe acasă pe la funcționari, le este complect interzis contactul cu dd. directori generali, fie chiar într'un interes obștesc.

M. B.

Tradiția ostășească a Dinastiei noastre

Grija de sufletul și armele oștirii

Înălțătoarea cuvântare a M. S. Regelui

La Galați, cu prilejul încheerii manevrelor regale, a avut loc o solemnitate cu totul înălțătoare, în prezența M. S. Regelui Carol și a Marelui Voevod Mihai.

Dl. general N. Ciupercă, ministrul apărării naționale, a exprimat devotamentul armatei, aeronautice și marinei, pentru M. S. Regele, gata în orce moment să-și facă datoria. „Falangă de nepătruns în jurul Tronului și pavăză la hotare",... este menirea armatei noastre, după fericita expresie a d-lui general Ciupercă.

Marele nostru Suveran a răspuns prin următorul discurs magistral:

Domnule Ministru, iubiți camarazi,

Mi s'au adresat, în numele vostru, cuvinte care M'au mișcat și M'au mângâiat.

S'a vorbit de o tradiție. Această tradiție n'am fost Eu Acela care a întemeiat-o. Nu sunt decât un continuator.

Dela Regele Carol și dela părintele Meu, am învățat că grija de căpetenie a unui Suveran trebue să fie Oștirea Sa. Această grijă trebue să fie cu atât mai mare, cu cât zilele sunt mai grele, cu cât ne putem aștepta la vremuri mai îndurerate.

Dar acest fapt, că în fiecare an mă găsesc în mijlocul vostru, cu prilejul acestor exerciții, nu este numai efectul unei tradiții, ci este rezultatul unei credințe și a unei iubiri deosebite ce o port Oștirii Mele.

Am avut norocul,—de care sunt mândru, — că am putut, de la cea mai mică comandă până la cea mai mare, să o exercit în mod efectiv în rândurile voastre.

Acest fapt Îmi dă, Mie, personal, încrederea sufletească de a putea astăzi să-Mi spun cu hotărâre cuvântul în conducerea Oștirii, — fiindcă, oricât ai fi învățat în cărți, oricâte sfaturi și îndemnuri bune ai primi de la sfetnici, dacă n'ai învățat personal și dacă n'ai pus singur mâna pe unealtă, nu poți avea acelaș folos.

În fiecare an am bucuria acestor zile,—bucurie care Mă înalță; bucurie care Mă întărește sufletește.

Constat că Oștirea noastră, cu toate lipsurile ei, face progrese.

M. S. REGELE CAROL II

În fiece Oștire este un moment de criză. Poate că noi suntem în acest moment. Și de aceia, toți, uniți sufletește în jurul Șefului Suprem al Oștirii, trebue să ne dăm mâna ca să trecem acest moment, cu bărbăție și încredere.

Opera cea mare, care, cu avânt patriotic, a fost îndrumată cu multă dragoste de fostul Guvern și, în special, de fostul președinte al Consiliului, d. Tătărescu, trebue astăzi continuată cu un ritm mai accelerat și cu o coordonare mai perfectă.

Eu cer dela oștașii Mei să aibă încredere în conducătorii lor, și în orice clipă să fie colaboratorii sinceri și patrioți ai șefilor, — fiindcă numai prin această unire desăvârșită tuturora, dela cei mai mari până la cei mai mici se poate înjgheba și întări un suflet. Și Armatei, în afară de scule, înainte de toate îi trebue un suflet.

Cu ocaziunea acestor manevre, am simțit încă odată vibrațiile sufletului acestei oștiri; pe el contez în vremurile grele.

Cei mici să contribue cu sufletul lor; cei mari să pună toată destoinicia pentru înzestrarea armatei. Iată programul moral pe care toți trebue să-l urmăm.

Această masă tradițională la încheerea manevrelor, este pentru Mine un prilej de a arăta bucuros Oștirii Mele, încrederea și iubirea Mea.

La rândul Meu, cer din partea tuturora din această oștire să Mi se acorde aceleași dragoste și încredere pe care Eu i-o port.

În acest gând, ridic paharul Meu pentru propășirea și întărirea Armatei și a idealului oștașilor Mei, dela cel mai mic până la cel mai mare.

Să trăiască Armata Română! (Urale și ovațiuni frenetice).

În al doilea rând, mulțumesc, în mod deosebit, pentru cuvintele măgulitoare pe care e ați rostit pentru Fiul Meu.

Sunt convins că El va ști să continue această tradiție.

Cu toate multiplele ocupațiuni, pe care un Șef de Stat le are, El nu va uita că în Familia Noastră este o tradiție,—o tradiție sfântă,—că, înainte de toate, trebue să fie oștean.

Am fericirea să constat că din fragedă Lui tinerețe, El urmează acest pas.

Fac urarea armatei Mele, că El va ști să țină sus, până la adânci bătrânețe, această tradiție, purtându-i aceiași dragoste și încredere ca și Mine, (Urale puternice au acoperit ultimele cuvinte ale Majestății Sale Regelui).

In Pag. 4-a Ultima Oră

Din toată lumea

„Ziua economiei"

Din inițiativa Institutului economic românesc, la 31 Octombrie se va sărbători „ziua economiei".

In acea zi toate școlile primare și secundare vor organiza ședințe în prezența părinților. Se vor ține conferințe asupra importanței economiei.

„Ziua economiei" va fi sărbătorită cu deosebit fast de către străjeri.

In seara zilei de 31 Octombrie, va vorbi la radio despre importanța economiei dl. prof. univ. G. Netta.

In această zi se vor decerna premiile de încurajare pentru depunătorii C. E. C.-ului, în valoare de un milion lei; se vor distribui librete de economii dăruite de C. E. C. la toți copii născuți în această zi în cele zece capitole ale județului. Libretele se vor trimite acasă la copii, după registrele primăriilor.

Se vor distribui 2000 de diplome de merit profesorilor cari au stimulat dezvoltarea economiei.

Tot în acea zi se va inaugura „expoziția economiei din Timișoara

§§§

Întrebuințarea razelor ultraviolete

In ultimii ani, razele ultraviolete au găsit un vast teren de aplicare în descoperirea crimelor și falșurilor. S'au evidențiat ca lampa ultravioletă multe otrăviri, falșuri de documente, radieri pe cecuri, banderole fiscale și bancnote falsificate.

Razele ultraviolete dau la iveală scrisul cifrat, deosebesc pietrele veritabile de cele false, sângele uman de sângele animalelor, etc. Se analizează conținutul mezelurilor, deosebindu-se carnea bună de sgârciurile inferioare. Se poate constata dacă în cacao s'a amestecat și pratul cojilor, dacă untul conține sau nu margarină, etc.

§§§

Cartea Americei

O nouă carte pentru ghizii Americii se află sub presă și va prezinta această originalitate de a fi tipărită în 42 volume și de a fi fost scrisă de șase mii de publiciști în șomaj, grupați de organizația federală de ajutor „Work Progress Association".

Va fi cel mai mare portret al Americii.

A fost începută în 1935 și scriată cu o atenție excepțională, întru cât printre colaboratori se află scriitori dintre cei mai însemnați ai Americii.

§§§

Veselie cu deasila

In fața tribunalului muncii din Kaunas (Lituania), s'a desbătut o curioasă neînțelegere. Era implicat în proces un industriaș, mare colecționar de glume, care profitând de pauza dela prânz a lucrătorilor săi, îi reținea povestindu-le glume mai mult sau mai puțin hazoase.

Dacă în timpul povestirii lucrătorii nu erau atenți sau nu râdeau, îi pedepsea cu reducerea salariului sau darea afară.

Tribunalul l-a obligat pe acest straniu patron de a reprimi la lucru pe cei concediați și l-a sfătuit să-și găsească pentru timpul liber, altfel de ocupație...

NOTE

Răpirea d-rei Antigona...

Dispariția domnișoarei cu nume de tragedie antică, a provocat senzație în cercurile din capitală.

Ziarele s'au grăbit să publice fotografia frumoasei dispărute și să arate împrejurările în care s'a produs faptul.

Din toată afacerea asta însă ceea ce părea veridic era doar durerea bietei familii,

Nu-i puțin lucru să pierzi coșcogeamite fată, așa ca și cum ar fi înghițit-o pământul, în drum spre școală.

Ziarele găsind subiect de senzație anunțau că Antigona a luat drumul Mării sau al insulei Honolulu; că a fost răpită de traficanți și vândută pentru Capetown; că a fost sechestrată de banda unui al doilea Capone etc. etc.

Imaginația ferbinte a reporterilor își găsise în fine făgașul.

Și în acest timp, d-ra Antigona se plimba liniștită pe străzile din Ploești, nepăsătoare la sbuciumul lăsat în urmă.

Dacă n'ar fi fost recunoscută și trimisă frumușel acasă, nu știu dacă ar fi avut această intenție.

Se spune că la cercetări domnișoara a înșirat capitole de roman polițist, cu răpiri, hipnoză, sugestie, metempsihoză, telepatie și alte lucruri pline de mister.

De unde poliția a tras concluzia că răpirea nu e tocmai răpire, iar hipnoza există doar în lectura domnișoarei.

Senzaționalul s'a transformat într'o banală escapadă a unei tinere fete care a vrut să cunoască viața în afara zăplazului curții părintești.

A luat bani de acasă și a lăsat pentru câteva zile să-i fie fără răspuns apelul la catalog.

Astăzi însă romantismul s'a spulberat și d-ra Antigona a devenit iar eleva în uniformă și cu servieta la braț.

Aventura ei n'a fost răpire cum ar fi dorit reporterii și nici așa cum a visat Antigona. Și cine știe dacă acest prim pas în realitatea vieții n'a deziluzionat-o chiar de la 17 ani...

AUREL LEON

Situația tulbure în Palestina

Ofensiva britanică împotriva arabilor

Trupele britanice au pornit în Palestina ofensiva, cu scopul să pue capăt terorismului arabilor.

Era și timpul.

De mai bine de o lună răsculații arabi au pus complect stăpânire pe sudul Palestinei; iar la nord, orașele Tiberiada și Naplus sînt în mâinele lor.

Autoritatea britanică se menținea numai pe o fâșie de pământ între Iaffa și Ierusalim. Iar în ultimele zile, răsculații au încercat o lovitură la Ierusalim, punând stăpânire pe orașul vechi.

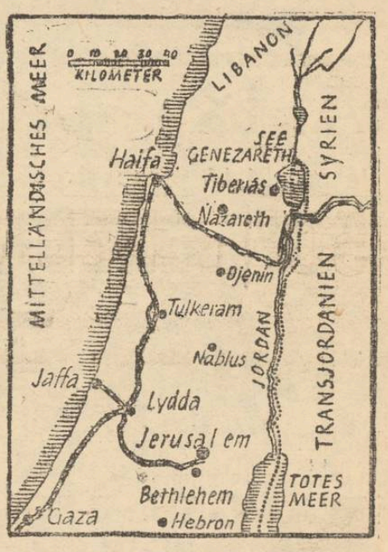

In fața acestei situații foarte delicate pentru prestigiul britanic, englejii au hotărât să reacționeze, punînd în acțiune o forță apreciată la 25,000 oameni și anume: 17 mii soldați aduși din Anglia și Indii, iar 8000 oameni din poliția locală.

Cu această armată, Anglia speră să „recucerească" Palestina, mai cu seamă că arabii sînt organizați foarte slab.

Prima acțiune s'a desfășurat la Ierusalim, unde englejii au reușit să reocupe cartierul vech al orașului.

O coloană britanică operează la nord, reluând sub stăpînire St. Jean d'Acve. In sud, trupele britanice caută, deocomdată, să restabilească comunicațiile.

Arabii răspund cu diverse atacuri de guerila, atentate, incendieri, organizări de greve etc.

In general, situația e încă destul de nesigură.

I. P. S. Mitropolitul Nicodim lămurește cum a ars seminarul dela Neamț

Siguranța Mânăstirilor.— Apel la ajutorul Statului.

Se știe că acum o săptămână a izbucnit un incendiu la Mânăstirea Neamtz, la clădirea Seminarului Monahal de acolo—clădire care a foat mistuită de flăcări.

I. P. S. Mitropolit Nicodem a plecat de îndată la Neamț și a făcut o anchetă personală, în urma celor constatate, Chiriarhul Moldovei a ținut să fie cunoscute împrejurările în care a izbucnit incendiul, comunicând constatările sale și Inaltei Eforii a Mânăstirei Neamtz—Secu.

Iată cum lămurește Mitropolitul Nicodem marea nenorocire a arderei clădirii seminarului, precum și măsurile ce s'au luat și propunerile ce le face pentru viitor:

Cum a izbucnit focul

In noaptea de 13 spre 14 Octombrie crt. a ars complect seminarul de cântări bisericești din această mânăstire.

Focul a luat naștere dela coșul unei camere în care dormeau niște lucrători ce lucrau la reparația în curs a seminarului. Se vede că focul a ars o bună bucată de timp înăbușit în plafonul camerei și a isbucnit între orele 1 și 2 noaptea. Cum podul clădirei lung de vreo 200 m. alcătuia un singur tunel neîntrerupt prin nimic și plin de lemne ce-i alcătuia scheletul uscată de sute de ani, focul s'a răspândit fulgerător în tot lungul acelui pod alimentat de curenții ce pătrundeau prin lucarne și a cuprins în mai puțin de un ceas, toată clădirea.

La fața locului au fost mai întâi profesorii și elevii de școli în număr de peste 80; au alergat apoi călugării și lucrătorii dela fabrica de cherestea, dar fără nici un chip de intervenție cu folos, de oarece focul s'a lățit cu mare repezeală, iar pe de altă parte nu aveau la îndemână nici o unealtă de stingere și nici apă sau vase de adus și de aruncat apă.

Au putut doar să salveze mobilierul și zestrea școlii, mobilierul și icoanele paraclisului din corpul clădirii seminarului.

Clădirea aceasta în formă dreptunghiulară a fost clădită în anul 1821 cu cheltuiala Voevodului Moldovei, Ioan Sturza, prin sârguința starețului Ilarie.

La început a servit pentru școală și tipografie, de la o vreme ca seminar pentru preoți de mir, apoi ca spital de boli psihice, în cele din urmă ca seminar călugăresc, iar acum era instalat acolo seminarul de cântări bisericești al eparhiei Mitropoliei Moldovei.

In ultimii trei ani se făcuseră reparațiuni la această clădire: se acoperise din nou cu tablă Nadrag de prima calitate, se reparaseră toate încăperile și înlăuntru și pe afară, se instalase lumină electrică în toată clădirea etc.

Lucrările de restaurare se

(Continuare în pagina 2-a)

Din trecutul familiei Balș din Iași

Aga Demetrius Beldiman și soția lui, contesa Elisa Balș.—In Colonia, a trăit tot timpul fiica lor.—Scene duioase cu Regina noastră Elisabeta.—Azilul din str. Lascar Catargi.

de RUDOLF SUȚU

Zilele trecute, s'a oficiat cu o deosebită solemnitate hramul bisericuței de la azilul de bătrâne Balș, din str. Lascar Catargi, care aparține Spiridoniei.

Eufrosina și Elisa Balș, sunt cele două femei de bine din mai vechi, care s'au gândit la un azil, un adăpost pentru femeile bătrâne. Și-au lăsat casa lor în acest scop.

Numele familiei Balș, este vechi în Iași, cum e vechi acest nume și în alte părți: Balș în România; Balcha în Albania, Muntenegru și Serbia; Balșa și del Balșo în Italia; les Baux în Provence (Franța).

Familia își are origina de la Contele Leibulfe, „seigneur d'Argence et du donjon des Baux",—din secolul al 18-lea. Legătura cu Iașul, o dă Smaragda Beldiman, fiica gentilomului (aga) Demetrius Beldiman, prefect la Iași, și a soției sale, născută contesa Elisabeta Balsche-des Baux, —văduvă din prima căsătorie a prințului Moruzi.

S'a luat din dragoste, Demetrius Beldiman, în vârstă atunci de 21 ani și Elisabeta Balș, de 16 ani. Dar, pe când soțul era calm, dulce și simplu,—Iânsa avea altă natură: aspră și plăcându-i fastul. Era frumoasă și în jurul ei fluturau adoratorii și lingușitorii.

Urmările au fost funeste: ea fiind prilejul mai multor dueluri ale soțului ei.

O fiică a lor, a fost crescută în străinătate, departe de țară, departe de casa părintească. De mică copilă, fetița a fost trimeasă într'o mânăstire din Colonia, (Germania) în pensionatul Ursulinelor. Gândul copilei era însă tot la țara ei.

In una din zile, o caravană de țigani se abătu lângă mânăstire. Fetița alergă în spre ei, ca să-i vadă și să-i asculte cântând.

Recunoscând că acești țigani veneau din România, se amestecă printre ei, întrebân-

(Continuare în pagina 2-a)

Calitate, confort, economie și eleganță
„Mercedez Benz" și „Volvo"
Reprezentant exclusiv pentru Moldova LUCIEN PLACE
Str. Manole Cilibiu 6 *Roman*
Mai furnizez camioanele „International", automobilele De Soto și de ocazie. Fac schimburi condiții avantajoase

TYP
Cel mai sigur purgativ

Astă - seara
la ora 21.47 pleacă trenul cu
50% REDUCERE
— LA —
București
Inapoierea Vineri seara ora 23 din Capitală
Inscrierile se primesc la
WAGONS - LITS // COOK
Iași Piața Unirei 1

Cinema Sidoli
Astăzi de la ora 3 p. m.
2 filme de mare atracție
Adevărul îndrăcit
cu renumiții artiști
Irene Dunn și Cary Grant
Al doilea film
ENIGMA
colibei misterioase
cu WILLIAM BOYD
Complectare Jurnal sonor

DOCTOR
A. Dascăl
BOLI INTERNE
VENERICE și SIFILIS
Tratamentul blenoragiei la bărbați și femei
Diathermie urologică și generală
Consultații și tratamente:
7½—10 a. m. și 2—9 a. m.
Duminică 9—12 a. m
Iași, Str. Cuza Vodă 42
(vis-a-vis de Camera de Comerț)

Dr. Gancevici
consultă
BOLI DE PIELE
Str. Lăpușneanu 19
Luni, Mercuri și Vineri
între orele 1—4 p. m.

DOAMNA DOCTOR
PARHON C. ȘTEFĂNESCU
Medic primar al Spit. Socola
Consultă pentru:
Boale nervoase și ale glandelor cu secrețiuni interne
METABOLISM BAZAL
Cons. 2—4 p. m.
Str. Tăutei 2 Tel. 2269

DOCENT DOCTOR
Gh. Plăcinteanu
chirurg primar
Chirurgie și Ginecologie
Cons. 3—5 d. a.
ALEIA ALEXANDRI No. 5
Telefon 1540

De închiriat
2 apartamente câte 3 camere, bucătărie și baie. Str. Sf. Lazăr 18 alături de fabrica oglinzi Mendelsohn. Informațiuni în fundul curții orele 10—12 și 4—6.

Sidy Thal
și
Adolf Tefner
cântă, dansează și lansează 6 șlagăre muzicale noi în fantastica operetă
Baroneasa
--X--
Mercuri 9 Noembrie ora 9 jum. seara
— la —
SIDOLI
cea mai mare sală din țară.
SIDY THAL schimbă în această superbă operetă peste 60 de toalete moderne.
Biletele se pot reține chiar de azi.

Mica Publicitate
GERMANA, ENGLEZA, conversație, gramatică, prețuri convenabile. A se adresa la ziar sub „succes sigur".

AM DESCOPERIT secretul cifrelor! Trimiteți data nașterii, și mi o calculez, prin care veți afla numărul norocos pentru jocul de loterie. Adresați: Biroul „Francisc" Cluj, Str. Subdeal 12.

CAMERA MOBILATA de închiriat, confort, lumină electrică, cuvetă, teracotă, intrare separată, acces baie, în str. Bărboi 6.

UMBRELE bune cu prețuri de 40% mai eftine ca în altă parte cât și reparațiuni de tot felul obțineți LA LEON care s'a mutat în str. I. C. Brătianu 113 lângă farmacia Racovițză.

DE VÂNZARE câine, pur sânge, pointer zece luni, patru mii lei. Adresa la ziar.

VÂND URGENT casă nouă 10 camere, atenanse. Toma-Cozma 7 bis.

Amatori fotografi
Developați, copiați, măriți la
Fotograful Z. WEISS
Piața Unirii
Găsiți Rollfilme, Pakfilme, Plăci Agfa, Kodac etc. cu prețurile fabricei. — Se copiază, se mărește și se developează gratuit la Studio Fotografic
Weiss PIAȚA UNIRII

Atelierele de confecție
„MUNCA IAȘILOR"
din Str. I. G. Duca 12, aduc la cunoștință onor. clientelei că s'a asociat cu renumita maestră de croitorie DIN BUCUREȘTI
D-na Elena Strungaru
și că execută comenzi după cele mai noi modele.

Informațiuni

x Institutul de electro-radiologie Dr. GH. COSTIN s'a mutat în str. Vovidenie Nr. 12 prin strada Cuza Vodă (halta tramvai Armeană).
Consult. 3—5 p. m.

x ADEVARUL INDRACIT un film cum rar s'a văzut la Iași.
Cu acest film excepțional „Sidoli" își inaugurează —cu drept cuvânt — stagiunea de toamnă. — Informația prezentă nu face parte din reclama obișnuită filmelor. Ea poartă adevărul cel mai categoric și avem mărturie entuziasmul publicului care a vizionat — în ziua de premieră — acest film ce ese din comun.
Nu pierdeți ocazia de a viziona săptămâna aceasta la „Sidoli" un program fără egal.

x **Dinți albi și sănătoș** și gură parfumată se obține înrebuințând *Pasta, Pratul și Apa de gură Odomenthol* care împiedică caria dentară, distruge microbii vătămători, dând dinților splendoarea cuvenită. Depozit Farmacia Dr. Ratianu Cuza Vodă 83. Marcă depusă.

x NECUNOSCUTA (M-me X) la „Phoenix", un film mai zguduitor decât „Dragoste dincolo de mormânt" și mai duios decât „Sang-Boy".
Acest film face parte din galeria filmelor rare.
Nu neglijați de a-l viziona.

x Dl. Dr. PANAITE ZOSIN și-a reluat consultațiunile *(nervoase, interne și hidroterapie)* în str. Armeană 15, *dela 2 la 4 d. a.*

x La boalele de ficat și intestine se recomandă numai BORVIZUL DE BORSEC.-

Școala Normală de Conducătoare de Grădini de Copii
Iași
Se aduce la cunoștința generală că în ziua de Luni 7 Noembrie a. c. ora 5 se va ține în cancelaria școlii din str. Carp No. 2, licitație cu oferte închise pentru aprovizionarea școlii cu: pâine, carne și untură de porc, coloniale, brânză de oi, lapte, iaurt și zarzavaturi, conform cahetului de sarcini, care se poate vedea zilnic în cancelaria școlii.
Ofertele vor fi însoțite de o garanție de 5% în numerar sau efecte publice la valoarea reală și licitația se va ține în prevederile art. 88—110 din L. C. P.
Comitetul școlar

x ADEVARUL INDRACIT un film cum rar s'a văzut la Iași.
Cu acest film excepțional „Sidoli" își inaugurează — cu drept cuvânt — stagiunea de toamnă.
Informația prezentă nu face parte din reclama obișnuită filmelor. Ea poartă adevărul cel mai categoric și avem mărturie entuziasmul publicului care a vizionat ieri.

„Chino-vinul Dr. Ratianu" excelent tonic cu China, Coca, Guarana, Gențiană și Glicerofosfat de Calciu, întărește organismul, dându-i vigoare. Se recomandă cu mare succes convalescenților și anemicilor, mărindu-le pofta de mâncare.
Depozit: Farmacia Dr. Ratianu str. Cuza Vodă No. 83

Azi la Phoenix
dela ora 3 p. m.
Prețuri: 14, 10 și 5 lei
Necunoscuta
(MADAME X)
Magnifica realizare cu
Gladys George
Al doilea film,
--NICK--
gentleman detectiv
cu William Powel și Mirna Loy

x La Primărie urma să se țină eri licitațiile publice referitoare la vânzarea parcelei No. 9 din str. Aviației, regiunea Șapte Oameni, în suprafață de 682.20 m. p.; precum și a parcelelor B. și C. din str. Movilei, regiunea Țicău colț cu str. Cârlig, prima în suprafață de 312.69 m. p., iar a doua de 320 m. p.
Neprezentându-se nici-un concurent, licitațiile s'au amânat.

I. P. S. Mitropolitul Nicodim
lămurește cum a ars seminarul dela Neamț
(Continuare din pagina 1-a)

ridică la peste un milion și jumătate de lei. Așa că incendiul de acum a pricinuit o pagubă de peste lei trei milioane și jumătate.
Deocamdată seminarul de Muzică Bisericească l-am mutat în casa de oaspeți a monastirii, unde sunt vre-o 17 camere, unele bune de clase și de dormitoare, așa că lecțiile nu vor avea vecât o întrerupere de vre-o zece zile.
Dar acolo seminarul nu poate să rămână multă vreme, căci casa de oaspeți, în vederea marelui pelerinaj ce se face la mânăstire, nu poate rămânea multă vreme ocupată și apoi nici nu corespunde nevoilor școlii.

O nouă clădire pentru seminar

Acum trebue pusă pe tapet refacerea seminarului. Zidăria fostei clădiri este bună, temelia este sănătoasă, de piatră, iar pereții sunt de cărămidă, groși până la 80 cm. Trebue însă zidurile mai înălțate, și peste parter să se facă și un etaj, cu o împărțire interioară în totul corespunzătoare unei școli model.
Se naște acum întrebarea, din ce mijloace să se acopere sumele ce vor necesita refacerea acestei clădiri. Școala este a eparhiei; ar urma ca Mitropolia să suporte cheltuelile. Cum însă Mitropolia nu dispune de mijloace nici pentru cheltueli materiale a nevoilor ei, urmează că din acea parte nu-i nimic de așteptat. Monastirea poate să contribue cu o parte de cheltueli, dar numai în marginile puterilor ei și cu dorința ca, în o aripă a localului să instaleze și tipografia, care acum se află într'un local impropriu.
Nădejdea cea mai mare e tot la Stat. Statul când va, nu tare de mult, a luat averile Mitropoliei și are, socot, și datoria de a veni în sprijinul ei, când o nevoe, ca cea de azi, bate așa de tare în ușa ei. Tot pe acest motiv și școala, de care e vorba, e subvenționată de Stat.
Dar întâmplarea aceasta nefericită pune pe tapet și o altă chestiune: siguranța Monastirilor. Monastirile, aceste unice monumente naționale mai de seamă, cu odoarele lor de mare gospodărie etc. nu sunt cu nimic asigurate contra pericolului de incendiu.
— In anul 1862 a ars monastirea Neamțu, la 1898 a ars monastirea Varatic, iar în anul 1900 a ars monastirea Agapia cu vestitele picturi ale lui Grigorescu care acopăr tot interiorul bisericei de acolo. Trebue neapărat de luat fără zăbavă măsuri pentru înzestrarea lor cu mijloace contra incendiilor; ea apă și unelte de stângere.
In încheere Chiriarhul Moldovei cere sprijinul înaltei Eforii a Monastirei pentru a interveni la refacerea localului Seminarului de Cântări Bisericești.
In senzul celor de mai sus I. P. S. Mitropolit Nicodim a trimes un raport Eforiei monastirei Neamțu și parhiei.
Totodată Inaltul Erarh va face și intervenții personale la București pentru refacerea instituției Bisericești dela monastirea Neamțu.

GRIG. SPIRU

Aula Universității

Sâmbătă 29 Octombrie, ora 19 *Dl. prof univ. I. Minea* va conferența despre: „Rolul istoric al marilor puteri în lumina ultimilor evenimente".

Prima echipă de extensie culturală a „Meșeceului" pe a. c. își va desfășura activitatea după 1 Noembrie, în următoarele localități: Pașcani-Roman-Bacău-P. Neamț-Adjud-Tg. Ocna-Comănești-M. Ciuc-St. Gheorghe - Giurgiu - București-Ploești-Câmpina-Brașov-Făgăraș-Sibiu-Alba Iulia-Blaj-Tg. Mureș-Turda-Cluj-Dej-Bistrița-Vatra Dornii-Câmpulung-G. Humorului-Rădăuți-Storojineț-Cernăuți-Hotin - Suceava-Fălticeni-Botoșani și Dorohoi.
Echipa II-a de pe ruta: Iași-Galați-Brașov - Timișoara-Craiova-București-Iași. va pleca mai târziu.

x NECUNOSCUTA (M-me X) la Phoenix, un film mai zguduitor de cât „Dragoste dincolo de mormânt" și mai duios decât „Sony-Boy".
Acest film face parte din galeria filmelor rare.
Nu neglijați de a-l vizion[illegible]

Din trecutul familiei Balș din Iași
(Continuare din pagina 1-a)

du-i și trăgându-i de limbă, să-i vorbească de țara ei, de români.
Era foarte harnică și cuminte și silitoare. La vrâsta de 14 ani, își isprăvise toate clasele.

O scenă duioasă a avut fiica contesei Balș, acolo, în străinătate, unde a trăit tot timpul.
Era în 1883. Fata era bolnavă și nu putea părăsi de loc casa, de abea reușind să se plimbe prin odae.
Deodată, dânsa auzi tropote de cai și uitându-se prin fereastră, zări două trăsuri luxoase, trase de 4 cai, conduși de lachei în livrea. Echipajul se opri în fața bisericei *Ste Maria im Capitol*, din Colonia.
Ea recunoscu repede culorile românești pe trăsuri și bolnavă cum era, alergă spre biserică, și ducându-se spre o doamnă care coborâse din răsură, îi spuse: —„Desigur, veniți din România; am recunoscut culorile acestei țări. Și eu sunt din România dar n'am văzut niciodată patria mea".
Doamna îi răspunse: — Atunci, sunteți d-ra Beldiman, iar eu sunt vara d-voastră Natalia Romalo. Veniți, veniți repede, iată Regina noastră, să vă prezint.
Și regina Elisabnta o îmbrățișă cu afecțiune, și, cu cu lacrimi în ochi, îi spuse; —„Am cunoscut bine pe tatăl d-voastră. Era un suflet atât de nobil, un adevărat gentilom. Îi semănați foarte bine".
Regina Elisabeta venise atunci cu mama Sa, Principesa de Wied, să petreacă Peștele la Colonia. D-ra Beldiman a fost primită la hotelul unde trăsese Regina Elisabeta, trimeținduse una din trăsurile regale, cu care a pornit spre locuința Reginei noastre. Mult mai târziu, Regina Elisabeta, amintindu-și de vizita ce o făcuse la Colonia și de d-ra Beldiman, și-a notat în carnetul Ei, următoarele:
„Tout est à toi, ce qui demeure dans ton âme; patrie foyer, amouret joie. Rien n'est périssable, même les moments les plus beaux".
Carmen Sylva

Regina i-a făcut un dar d-rei Beldiman: un broș în briliante, și odată cu acest dar, i-a trimes și rândurile următoare;
„Aussi longtemps qu'il y a des hirondelles, il y a aussi un foyer et un toit pour nous abriter". *Elisabeth, reine.*

Iata cine a fost fiica contesei Elisa Balș de la Iași, care, în memoria mamei sale logofeteasa Eufrosina Balș, a vrut ca așezământul din str. Lascar Catargi să poarte numele aceleia, în memoria sfintei și iubitei sale mame, pentru care dânsa a avut cea mai călduroasă iubire.
Boerii mărimioși de altă dată, și-au dat întregul lor avut pentru alinarea suferințelor mulțimii și pentru ajutorarea bătrânilor neputincioși; așa era milostenia lor.

RUDOLF SUȚU

CITIȚI „OPINIA"

Astăzi la ora 9 seara
conferențiază
Vladimir Jabotinsky
Ultimele bilete la cassa teatrului.

Chestiunea Târgului de vinuri
Explicațiile d-lui președinte al Camerei de Comerț

Aseară s'a întrunit la Camera de Comerț, comisiunea târgului de vinuri ce funcționează pe lângă această instituție.
Ședința a fost prezidată de d. Const. Pogor, asistat de d. Mișu Șerbănescu, secretarul general. Au mai luat parte d-nii Const. Pavli, Gh. Iancu, consilieri și un număr de podgoreni și cârciumari.
După rezolvarea unor chestiuni de ordin administrativ, a luat cuvântul d. președinte C. Pogor, care a dat lămuriri în chestia Târgului de Vinuri.
Dl. Pogor a făcut următoarele declarații, pe care le înregistrăm din spirit de imparțialitate (rezervându-ne dreptul a reveni):

„Institutia Târgului de Vinuri rezultată din necesitățile obiective și actuale ale comerțului de vin, este astăzi o realitate dovedită a fi folositoare comercianților și podgorenilor.
„De mult timp se simțea în localitate necesitatea unei reglementări a comerțului de vinuri.
„Dese au fost consfătuirile podgorenilor, și mai dese ale cârciumarilor și chiar în consfătuiri comune ținute la Camera de Comerț și la Sfatul Negustoresc s'a încercat cu mulți ani în urmă a se ajunge la soluțiunea de a pune în contact direct pe podgorean cu cârciumarul detallist.
„Și-au dat seama ambele categorii că este nefolositoare seria de intermediari—depozitarii de vinuri—cari nu au alt rol decât de a scumpi vinul și a deturna consumațiunea vinului din podgoriile Iașului, înlocuindu-l cu vin din alte podgorii și mai ales din Basarabia, produse țărănești (hibrizi), pe care îl pun în vânzare cu prețurile cunoscute pieței noastre.
„Ceia ce vor, atât cârciumarii detaliști cât și podgorenii, este să se consume întâiu vinul din podgoriile ieșene, care poate satisface în întregime piața locală, fără a mai fi nevoie să se aducă vinuri și din alte părți și în orice caz numai după ce s'a consumat tot vinul din regiunea Iașului.
„Prin Târgul de Vinuri se poate ajunge la aceasta. S'a creiat pe lângă acest Târg un depozit special de probe, care stă zilnic la dispoziția celor interesați și în baza cărora mijlocitorii autorizați încep negocierile, făcând cuvenitele oferte și vizite comercianților detaliști.
„Mai vor cârciumarii ieșeni să fie garantați că vinul ce-l cumpără nu păcătuește în privința condițiunilor, calității și componenței lui.
„Vor să aibă la dispoziție —și Târgul de Vinuri le oferă—un laborator de analize unde, în mod absolut gratuit să se analizeze vinul și băuturile spirtoase, spre a fi feriți de amenzile grele din Legea pentru reprimarea fraudelor în viticultură.
„Nu mai vor ca ei să suporte ponoasele, iar foloasele.
„Vor cârciumarii ieșeni și vor și podgorenii, ca exercitarea comerțului de vinuri să se facă în mod liber, să dispară clandestinismul și comerțul ambulant de vinuri.
„Vor să se statornicească regula ca numai comercianții care au de suportat atâtea greutăți să exercite comerțul și pentru aceasta avem credința hotărâtă și verificată că podgorenii noștri — adevărații podgoreni — vor renunța bucuroși chiar la desfacerile de vinuri dela domiciliile lor, atunci când vor ști că vinurile vor ști că vinurile lor pot fi vândute în bune condițiuni de preț și plată.
„Mai vor cârciumarii, ca prin intermediul și la adăpostul acestei instituțiuni să se unească pentru ca prin ei înșă-și să poată căpăta numerarul și creditul de care au nevoie, pentru cumpărăturile de vin dela podgorenii ieșeni.
„Iată pentru ce a fost creiat Târgul de Vinuri.
„Cele de mai sus au mai făcut obiectul unor lungi discuțiuni care însă, n'au putut duce la rezultatul dorit, tocmai din lipsa unui organism legal care să pue față în față pe vânzători și cumpărători fără intermediari—engrosiști—și care să poată sancționa în acelaș timp pe acei ce s'ar opune regulelor stabilite".
Mai departe, d. C. Pogor arată că intermediarii aceștia, în mod sistematic au zădărnicit punerea în practică a ideilor de mai sus,— întrucât nu le convine controlul prețului, nu vor analiza vinului înainte de descărcarea lui de la cumpărători, nu vor ca să dispară clandestinismul, nu vor ca să fie cunoscută regiunea de unde se aprovizionează și desigur vor invoca și alte motive pentru a se opune Târgului de Vinuri, care departe de a îngreuia mersul tranzacțiunilor, exercită numai un control și constitue un îndrumător în materia tranzacțiunilor de vin.
„Pentru toate avantajiile de mai sus, cârciumarii cumpărători plătesc numai ei singuri acei 10 bani de fiecare litru de vin, care folosește la întreținerea instituției și care nu constitue nici un fel de povară pentru ei, fapt pentru care nici nu se scade din prețul convenit cu vânzătorii.
„Rugăm în general pe d-nii podgoreni, să creadă că suntem animați de cele mai bune intenționi; că luptând pentru interesele cârciumarilor, interese expuse mai sus, luptăm și pentru interesele D-lor și li rugăm să ne dea tot concursul, pentru că numai astfel își vor putea valorifica la un preț bun, produsul muncei lor de un an de zile"—a încheiat d. Pogor.
Au mai vorbit d-nii: Mișu Șerbănescu, C. Pavli, etc., după care ședința a luat sfârșit.

VIRGIL GHEORGHIU

x Pe ziua de 1 Noembrie crt. d. C. Munteanu, șef de birou la serviciul Arhivei Municipiului, iese la pensie.

Contra durerilor gastro intestinale cereți

GASTRO-D

La Farmacii și Drogherii
Repr. Farmacia „Thois"
București Cal. Victoriei 124

Rolul serviciului sanitar la manevrele regale

Lămuririle d-lui Dr. N. Cădere

Dl. dr. N. Cădere, inspector general sanitar, se află în localitate.

D-sa vine dela manevre.

Cu elan și entuziasm, dl. dr. Cădere ne vorbește despre succesul desăvârșit al manevrelor.

Totul s'a succedat într'o ordine exemplară, spre adînca mulțumire a M. S. Regelui și spre fala oștirei.

In ceia ce privește serviciul sanitar, dl. dr. Cădere, care a avut sub comanda sa o mare parte din regiunea manevrelor, ne spune:

— „Am fost secondat de medici de seamă și devotați. N'a fost sat și părticică de teren care să nu fi fost cercetat de noi.

Apa bună a fost asigurată pretutindeni. S'a asigurat o stare de higienă perfectă. Astfel s'a putut evita ori ce epidemie".

* *

Mulțumind d-lui dr. Cădere pentru aceste lămuriri, pot adăuga o informație interesantă:

La banchetul ce a urmat manevrelor, M. S. Regele l-a invitat și pe dl. dr. Cădere și i-a mulțumit pentru felul în care a asigurat serviciul sanitar.

Firește, mulțumirile regale se resfrâng asupra întregului corp medical. DAN.

Accesul publicului la birourile Primăriei

In vederea bunului mers al treburilor instituției, d. primar C. Ionescu a dat eri o decizie prin care dispune că orele de lucru la Primărie sunt între 7 jum. — 1 jum. dimineață; iar Marțea și Vinerea și între orele 3 jum.—7 după amează.

Acest ordin însă nu scutește pe funcționarii municipiului de a avea lucrările la curent; iar acei cari vor fi găsiți în defect, vor fi obligați de șefii de servicii a veni și lucra în afară de orele de program, fără vre-un drept de plată suplimentară.

In privința accesului publicului în birourile primăriei, s'a hotărât numai în zilele de lucru și atunci dimineața, între orele 8 jum. — 13. După amiezile sunt rezervate pentru lucrările oficiale, referate, studii, etc.

Se exceptează dela această dispoziție serviciile: Percepției, Bunurilor, Stare Civilă și Afisaj, unde accesul publicului este permis și după amiaza între orele 17—19

* *

După cum am anunțat, conform dispozițiunilor Ministerului de Interne s'a înființat un Birou al Presei, care are îndatorirea să adune dela toate serviciile informațiunile în legătură cu mersul treburilor la municipiu, pentru ca apoi coordonate și complectate de primar, să fie date publicității.

Ca șef al acestui birou a fost desemnat d. Gr. A. Carp, Directorul Administrativ al Primăriei. REP.

Inserție

O explicație a d-lui N. Râpeanu

fost primar la Tg. Frumos

Primim:

Stimate Domnule Director,

Prin stimatul Dv. ziar „Opinia" No. 9472 a. c. văd articolul: „Invinuiri împotriva unui fost primar al Tg.-Frumos" care vizează direct pe subsemnatul.

In virtutea dreptului de apărare, îmi permit să vă dau câteva lămuriri, absolut necesare pentru luminarea opiniei publice.

Am fost primar în Tg. Frumos, în mai multe rânduri și anume: 1929-1931—cu o întrerupere de 6 luni — și în 1932-1933, în care timp am încasat salarul dela primărie, diurne etc. prevăzute în bugetul comunei în urma aprobării autorității tutelare.

Dela școală conf. ord. No. 3989 | 929 al Inspectoratului școlar circ. XIII și ord. No. 1461 38 | 930 al Ministerului Instrucțiunei publice am încassat salarul fixat în conformitate cu legea.

Cât privește acuzația că am încassat și salarul și pensia, aceasta s'a făcut tot potrivit legei care spune că un pensionar poate ocupa un post în funcțiile eligibile ca: deputat, senator, primar etc.

Dar iată care-i substratul reclamației făcută contra mea de primarul din Tg. Frumos:

In ziua de 29 Septembrie a. c. am făcut o reclamație parchetului din Iași prin care îi aduc următoarele acuzații:

a) *Și-a însușit titlul de farmacist* fără a avea diploma dela facultatea respectivă.

b) Are în str. Căpitan Dusa din Tg. Frumos *un laborator clandestin* unde fabrică: scopoane de râe, hârtie pentru otrăvit muște, țânțari și alte periculoase ori nevinovate insecte, roș de buze, otravă pentru guzgani etc. fără a avea autorizația legală a serviciului sanitar.

c) S'a eschivat mulți ani dela dările către stat, județ și comună pentru laboratorul său.

Produsele sale le plasa prin orașele și târgușoarele din Muntenia numai, intenționat să se piardă urma clandestinului său laborator.

Dacă învinuirile ce mi le aduce acest pseudo-farmacist cu laborator clandestin, ar fi avut adevărul măcar cât un grăunte de muștar, n'aș fi fost de loc cruțat timp de aproape zece ani, de către adversarii mei politici din localitate, care în luptele extrem de violente ce dădeau contra mea, întotdeuna nu alegeau arma,

Este evident deci ca reclamația ce se zice că s'ar fi făcut la parchet, este o insinuare făcută din răzbunare, de un om cunoscut de toată lumea că nu are nimic de pierdut.

Prin anchetele în curs ce i se fac însă de autoritatea administrativă, cât și prin faptele cari se cercetează astăzi de cabinetul I de instrucție, numitul N. Demetrescu va fi redus le justa lui valoare.

Primiți vă rog, domnule director, distinsa mea stimă.

Tg. Frumos 1938 Oct. 25.

N. RÂPEANU

Redacția nu răspunde de conținut.

Iași

FIDELI PRINCIPIULUI
„De la producător la consumator"
ȘI PENTRU A CORESPUNDE DORINȚEI NUMEROȘILOR NOȘTRI CLIENȚI DIN
MOLDOVA și BASARABIA,
înființăm la
MAGAZINUL „CRISTIAN"
IAȘI - STR. CUZA VODĂ, 58
un depozit pentru
desfacerea produselor „Ceho"
NOUL NOSTRU MAGAZIN VINDE RENUMITELE NOASTRE PRODUSE, LA PREȚURILE ORIGINALE ALE CENTRALEI.

CEHOSLOVACA

BUCUREȘTI: STR. BERZEI 100 • BUL. ELISABETA 6-10 CAL. GRIVIȚEI 179 • STR. ȘELARI 13
PLOEȘTI • GALAȚI • CRAIOVA • BRAȘOV • TIMIȘOARA • CERNAUȚI • CLUJ
CONSTANȚA • IAȘI

DISPENSARUL din Socola

Eri a fost în localitate d. inspector general dr. Atanasescu din Casa Centrală a Asigurărilor Sociale.

D-sa, însoțit de d. dr. C. Bulău, medic șef al Asigărilor Sociale, a vizitat cartierul unde urmează a se înființa noul dispensar muncitoresc.

S'a închiriat în acest scop imobilul din str. Socola, propr etatea d-lui judecător Macri, cu suma de 50 mii lei.

Lucrările de amenajare vor începe săptămâna viitoare.

x Tenul iritat de vânt și de soare se înfrumusețează repede și admirabil întrebuințând Crema Miraculoasă preparatul Laboratorului Dr. A. Ratianu Iași, str. Cuza Vodă 83.

Această minunată cremă albește și catifelează pielea, distrugând petele și coșurile depe obraz. Se trimite contra ramburs oriunde se cere.

Greva lucrătorilor mezelari

Sindicatul lucrătorilor din alimentație ne trimite următoarea lămurire:

Lucrătorii mezelari din fabricele de mezeluri din Iași, în urma tratativelor duse la Inspectoratul muncii, și neajungând la rezultat,—au declarat grevă.

Acești muncitori lucrează zilnic 18 până la 20 ceasuri, fără repaos duminical și cu salar scăzut față de scumpetea de pe piață.

Prin memoriul înaintat patronilor și Inspectoratului, lucrătorii au cerut: opt ore de lucru pe zi, tain reglementar, salar în raport cu greutățile casnice, repaos duminical, recunoașterea delegaților de ateliere.

Cererile nefiind aprobate, lucrătorii au declarat grevă.

Unificarea asociațiilor de funcționari particulari

Societățile ieșene ale funcționarilor particulari „Uniunea generală a funcționarilor particulari", „Asociația funcționarilor particulari" și „Societatea Generală", conformându-se noei legi a breslelor, într'o ședință comună a delegațiilor fiecărui comitet, întrunindu-se la Camera de Muncă au hotărât unificarea lor.

La această fuziune a aderat și Societatea „Armonia" a funcționarilor particulari.

Cu această ocazie s'a ales un comitet de conducere în frunte cu d. Emil Ceicovschi fost senator al Muncei, și s'au expediat telegrame omagiale M. S. Regelui și d-lui ministru Mihail Ralea.

Ședința viitoare a asociațiilor unificate va avea loc la Camera de Muncă Duminică dimineață 30 Oct.

Activitatea Institutului de cultură italiană la Iași

Cursuri de limba și literatura italiană

In cursul lunei Noembrie, secțiunea ieșeană a *Institutului de cultură italiană* își va reîncepe activitatea. Acest institut, care în anii trecuți s'a afirmat printre instituțiile culturale ale Iașului, va dispune în acest an de un sediu propriu, în str. Lăpușneanu 28, etaj.

Vor fi cursuri săptămânale de limbă pentru începători și înaintați, precum și lecțiuni de literatură care vor fi ținute respectiv de d-nii prof. dr. Liberale Netto și prof. dr. Giuseppe Petronio, dela Universitatea din Padova, docent la Facultatea noastră de Litere.

Vor fi de asemeni cursuri ciclice—bilunare—asupra vieții literare și culturale italiene ținute în limba italiană și română.

Pe lângă aceasta, Institutul va mai organiza în timpul anului conferințe și concerte, la care vor fi invitate din personalitățile care disting viața culturală și artistică italiană.

La sediul institutului, va fi la dispoziținea publicului, o bibliotecă a scriitorilor clasici, cât și operile celor mai reprezentativi scriitori italieni din epoca noastră, precum și o sală de lectură, cu cotidiane și reviste literare și științifice.

Pentru informații și inscrieri a se adresa la Agenția Consulară italiană (Magaz. Traina Piața Unirei), apoi la sediul institutului.

Au sosit noile aparate de RADIO

TELEFUNKEN

Marca mondială de calitate MODEL 1938 — 1939
pentru curent alternativ, continuu și LA BATERII.

REPREZENTANȚA EXCLUSIVĂ Inginer GHEORGHE IRITZ
Str. A. C. Cuza 3 (Piața Unirei) Telefon 1564

Discuțiile dela Baroul Iași

în privința modificării legii avocaților

Aseară a avut loc la baroul local o consfătuire a avocaților ieșeni, în chestiunea proectului de modificare a legei corpului avocățesc.

Consfătuirea a fost prezidată de d. avocat Nellu Ionescu, prodecanul baroului.

Primul ia cuvântul d. *avocat Nellu Ionescu* care arată necesitatea unei noi organizări a corpului avocățesc și cere tuturor ca la aceste discuții propunerile să fie cât mai concrete.

Ante-proiectul după ce va căpăta o redactare definitivă și aprobat și de către congresul general al avocaților din România, va deveni lege.

D. avocat Nellu Ionescu, propune între altele, limitarea intrărei avocaților în barou, iar numărul lor să se raporteze la numărul populației etnice.

D-sa face propuneri pentru înlăturarea examenelor pentru avocații stagiari la intrarea în barou; iar în ceiace privește diferendele între împricinați și avocați, acestea să nu mai fie judecate de instanțele ordinare, ci de o comisiune mixtă în care vor intra și avocați.

Deasemenea să se ceară înlăturarea clasificărei avocaților pe instanțe, iar când un avocat nu se poate prezenta la un proces fiind ocupat la altă secțiune, magistratul să fie obligat, ca din oficiu, să lase procesul mai la urmă.

In ceiace privește pensia de bătrânețe, ea trebuie mărită ca să asigure avocatului la bătrânețe o existență onorabilă.

In ceiace privește asigurarea existenței tinerilor avocați, este necesară o sindicalizare a actelor de notariat și a proceselor.

*

D. av. Camil P. Gârcineanu, face o serie de propuneri inteesrante.

Intre altele, d. Gârcineanu propune ca imediat, înainte de apariția noei legi de organizare profesională, să fie excluși din barou toți pensionarii, profesorii, deblocații etc, care își au asigurată existența, iar prin avo atură, pe care nu o profesează destul de demn, își crează noi resurse de câștig, dăunând avocaților din punct de vedere moral și material.

*

D. av. Xenofon Eraclide, propune ca la intrare în barou a unui avocat, să-i fie verificată sincer, toată activitatea sa morală; iar pentru creiarea de fonduri necesare asigurărei existenței avocaților tineri, să se fixeze cote și pentru procese.

D. av. M. Gr. Constantinescu, cere ca prin noua lege să se respecte drepturile câștigate pentru studenții dela anul întâi și până la avocatul definitiv; iar orice acte în justiție să se producă numai cu asistența și semnătura unui avocat.

In ceiace privește înființarea de birouri notoriale conduse de notari publici, cari să aibă dreptul de a autentifica acte, d. av. Constantinescu arată că aceștea sunt contra interelor avocaților și cere înlăturarea din anteproiect a acestui punct.

*

Discuțiile, au fost amânate pentru altă dată, când vor face noi propuneri alți avocați.

EMIL GHIURTZ

Dl. Jabotinsky în localitate

Astăzi la ora 12 sosește în localitate dl. Vladimir Jabotinsky președintele Nouei Organizații Sioniste mondiale. D-sa vine în vederea Conferinței ce are loc astă-seară la „Trianon". Personalitatea oratorului face ca conferința să fie așteptată cu mare interes.

Tema conferinței este: „In fața evenimentelor". Problema evreească și soluționarea ei.

Citiți „OPINIA"

x La 1 Noembrie crt. apare revista „Pagini de literatură și știință a elevilor de curs superior, din liceul Național. Revista aceasta va fi o quintezență a talentelor tinere din liceu.

Informațiuni

x VÂNZAREA PÂINII NEGRE.— D. primar C. Ionescu a dat eri o circulară referitoare la pânea neagră.

Se anunță că: oricare cetățean care nu va găsi pânea neagră la brutărie, este în drept să pretindă brutarului respectiv pâne albă, iar acesta este obligat a-i vinde pânea albă cu prețul celei negre, adică cu 5 lei.

Cetățenii care vor constata vre-o abatere dela această dispoziție, să se adreseze la domiciliul d-lui primar, din str. Dr. Paulescu 16.

x CONFERINȚĂ —Simbătă 29 Octombrie, ora 18 are loc în salonul Cercului Didactic Iași, Conferința d-lui Profesor Emil Diaconescu cu subiectul „Marile Puteri și Criza Cehoslovacă".

Intrarea liberă.

x Examenul de doctorat juridic la Facultatea de Drept din Iași, va avea loc în ziua de Sâmbătă 29 Octombrie orele 9 dimineață.

x La tribunalul comercial s'a vândut prin licitație publică imobilul din str. A. Panu 66, proprietatea d-nei Sofia Zaltberg, la cererea administrației financiare.

Imobilul a fost adjudecat asupra d-lui Sol. Wexler, cu suma de 120 mii lei.

x *Cine a uitat* o pereche de mănuși de piele la Inspectoratul școlar al inv. secundar, le poate ridica de la dl. Papacostea.—la inspectorat.

x *Cursurile Facultății de Medicină* încep oficial pe data de 2 Noembrie, orele 5 p. m.

Cursul inaugural îl va ține d. prof. dr. Emil Radu, care va vorbi despre: „Importanța studiului radiațiilor în medicină".

Dr. Natalia Schleier fiică, Inginer Israel Schleier ginere, și Heddy Schleier nepoată, Dr. Laura Grossnass și Dr. Herman Grossnass fiică și ginere, aduc cu durere la cunoștință încetarea din viață a scumpei lor mame, soacră și bunică

SALI POSTHORN

în etate de 63 ani după o scurtă suferință.

Inhumarea va avea loc astăzi Miercuri 26 Octombrie ora 2 d. a. fix. Cortegiul funebru va porni din str. Elena Doamna 45.

x *Orarul rulării filmelor la „Scala": ora 2.50 p. m. „Ingerul"; ora 4 „Corsarul"; ora 6.15 Jurnalul; Matineul 11: ora 6.28 „Ingerul"; 7.50 „Corsarul". Seara: 9.45 Jurnalul; 10 „Ingerul" și 11.30 „Corsarul".*

x NECUNOSCUTA (M-me X) la Phoenix, un film mai zguduitor de cât „Dragoste dincolo de mormânt" și mai duios decât „Sony-Boy".

Acest film face parte din galeria filmelor rare.

Nu neglijați de a-l viziona.

x **Cursurile de limba engleză** vor începe Marți 1 Noembrie. Inscrierile se primesc Vineri dela 5—6 p. m. la Seminarul Pedagogic Universitar.

x ADEVARUL INDRACIT un film cum rar s'a văzut la Iași.

Cu acest film excepțional „Sidoli" își inaugurează —cu drept cuvânt — stagiunea de toamnă. — Informația prezentă nu face parte din reclama obișnuită filmelor. Ea poartă adevărul cel mai categoric și avem mărturie entuziasmul publicului care a vizionat — în ziua de premieră — acest film ce ese din comun.

Nu pierdeți ocazia de a viziona săptămâna aceasta la „Sidoli" un program fără egal.

DE ARENDĂ via Elisabeta Cpt. Pleșoianu din com. Buciumi 11 ha. din care 3 pe rod restul livadă; casă, atenanse, edecuri, etc.

A se adresa D-nei Ștefania Gheorghiu, N. Gane 28.

Astă seara
ora 21.47
50% REDUCERE
pe C. F. R.
Iași - București
Inapoierea Vineri seara ora 23.

Informațiuni și înscrieri la Wagons-Lits//Cook, Piața Unirii Nr. 1.

Dr. R. DAMSKER
Medic de Spital
BOLI INTERNE
plămâni, inimă, rinichi
Str. Ghica Vodă No. 32

ULTIMA ORA

Fete aventuroase, atrase de mirajul scenei

Ultimele „dispariţii“ din Bucureşti. Fete minore la varieteu.

Bucureşti 26.—Cazul elevei Antigona Dobrescu continuă să pasioneze opinia publică.

Precum se ştie eleva a fost găsită la barul „Zig-zag“ din Ploeşti şi adusă în capitală.

La început ea a declarat că a fost ademenită de un tânăr, care a dus-o sub ameninţare la Ploeşti, unde urma să învețe dansul cu prof. Mişu Buiuc.

Mai târziu, eleva a declarat că s'a dus singură la Ploeşti pentrucă vroia să se facă artistă şi aflase că se caută tinere pentru balet.

Au fost arestaţi soţii Buiuc, patronul localului din Ploeşti şi o [illegible] a[illegible]satoare.

Mai ales că s'au găsit la ei acte plăsmuite, prin care se arăta că Antigona Dobrescu e majoră şi de profesiune artistă.

Probabil că vroiau să-i scoată paşaport.

Epidemie de dispariţii

Odată cu cazul elevei Dobrescu însă, a izbucnit în capitală o adevărată epidemie de dispariţii.

Astfel, numai pe ziua de eri poliţia a primit 4 reclamaţii de acest fel.

Cele 4 tinere dispărute au plecat perechi.

Ilona Hidi, în etate de 17 ani a plecat împreună cu Nela Sciopo, în etate de 19 ani, ambele din str. Pia Brătianu.

Iulia Starz, în etate de 16 ani, fiica unui birtaş din str. Pictor Grigorescu 10, a plecat cu Marga Pop, în etate de 16 ani.

Toate cele 4 fete n'au dat nici un semn de viaţă de câteva zile.

Mirajul scenei

Incepându-se cercetări, cele 4 fete au fost găsite producându-se la „Melody-Bar“ în Galaţi.

Ele deveniseră „artiste“ peste noapte.

La poliţie au declarat că au fugit de acasă pentru că părinţii le opreau să apară pe scenă.

„Artistele“ au fost aduse în capitală.

Bieţii părinţi când le-au văzut, au rămas stupefiaţi.

De acasă plecaseră copile şi s'au întors înzorzonate în toalete extravagante şi coafate după ultima modă.

In legătură cu această afacere, au fost arestaţi şi aduşi în capitală d-nii Veisser, coproprietar al localului „Melody Bar“ şi Ionel Pascu, frizer.

Succesul unui boxer romîn

Paris 26.— Luptând aseară la Sala Centrală, boxeurul român Gh. Gherase a învins prin Knoch-out în repriza II-a pe francezul Miellot.

Boxeurul francez a ieşit cu o spărtură în arcadă şi cu câţiva dinţi scoşi.

Guvernatorul Australiei

Londra 26—Agenţia „Reuter“ anunţă că ducele de Kent a fost numit guvernator general al Australiei.

Ducele va pleca în Australia la 1 Noembrie.

Ducesa de Kent şi copiii vor lua reşedinţa la Sidnei.

Accident de automobil al d-lui Valer Pop fost ministru

Bucureşti 26.—Un grav accident de automobil s'a produs pe str. General Lahovari.

Maşina d-lui Valer Pop, fost ministru, a fost isbită de alt automobil şi avariată.

D-na şi dl. Valer Pop, care se aflau în maşină, au scăpat cu răni uşoare.

Preşedintele Ataturk merge spre însănătoşire

Londra 26. — Ziarul „Daily Herald“ anunţă din Istambul că preşedintele Kemal Ataturck merge spre însănătoşire.

Eri preşedintele a cerut un pahar de limonadă şi ziare'e.

Apoi a chemat pe primul ministru şi i-a spus:

— Credeaţi că am să mor? Nu mor aşa uşor. Invit pe toţi membrii guvernului să se întoarcă la Ankara şi să-şi caute de treabă...

Acord de plăţi romîno-german

Bucureşti 26.—Luni va sosi în capitală delegaţia germană pentru încheierea unui nou acord de plăţi germano-român.

Delegaţia română va fi condusă de dl. Iordan, secretar general în ministerul economiei naţionale.

Prin noul acord cu Germania se vor stabili alte materii contingentate pentru export, dându-se deosebită importanţă petrolului şi cerealelor.

Accident în gara locală

Un grav accident s'a produs azi dimineaţă în gara locală.

In timp ce ceferistul Mălăscu lucra la niste vagoane ce[illegible]e, i-a căzut un cazan în spinare, rănindu-l grav.

Ceferistul a fost transportat la spitalul Sf. Spiridon, unde s'au dat îngrijiri.

Azi la Scala
DOUĂ FILME „PARAMOUNT“ EXCEPŢIONALE
INGERUL
cu MARLENE DIETRICH
şi colosala realizare a lui CECIL B. de MILLE
CORSARUL
cu FREDRIC MARCH şi FRANCISKA GAAL
JURNALUL PARAMOUNT încheie programul.

Ancheta în afacerea Glavce-Ungheni

Bucureşti 26. Justiţa a continuat eri audierile în afacerea Glavce-Ungheni.

Au fost ascultaţi avocatul [illegible] din Chişinău, care a fost avocatul lui Păscăluţă şi procurist al lui Glavce.

In această calitate a putut da informaţii de preţ.

Au mai fost audiaţii d-nii prof. Eugen Herovanu, maior medic I. Dumitru, Mircea Vulcănescu, directorul datoriei publice din ministerul domeniilor, Sergiu Dumitriu, fost subsecretar de stat şi generalul Popescu din Bălţi.

Ultimul a dat relaţii importante, asupra judecătorului Hâncu.

Aseară, dl. jude Doiciu a înaintat d-lui procuror Radu Pascu materialul afacerei.

Traficul de influenţă dela Ministerul finanţelor

In legătură cu afacerea traficului de influenţă de la ministerul de finanţe, au fost suspendaţi şi reţinuţi la dispoziţia parchetului I. Caltofeanu, directorul personalului din acest minister, Zahein Tănăsescu, şef de serviciu, Th. Pamfil şi funcţionarele Eugenia Bădăşoiu şi Elena Lupescu.

Impotriva lui Zahein Tănăsescu s'a lansat mandat de arestare.

Totodată s'a decis citarea la cabinetul de instrucţie a mai multor persoane care n'ar fi străine de această afacere.

Procesul Skoda

Bucureşti 26 — La secţia II a tribunalului civilo-corecţional au continuat eri desbaterile în procesul afacerei Skoda.

Au fost audiaţi ca martori d-nii general Paul Anghelescu, N. Nică, Ilie Lazăr—fost deputat şi ieromonahul Teodorescu.

Procesul a fost amânat în continuare.

O cerere interesantă a slovacilor din Ungaria

Budapesta 26—Comitetul naţional al slovacilor din Ungaria a trimis o notă guvernului din Budapesta cerând ca celor 300.000 slovaci din statul ungar să li se aplice acelaş regim, pe care Ungaria îl pretinde pentru maghiarii din Cehoslovacia.

Tot odată slovacii anunţă că vor începe o acţiune în acest sens.

Solemnitatea deschiderei Politehnicei Ieşene va fi radio-difuzată

Duminică 30 Octombrie, la ora 10 dimineaţă va avea loc în Aula Universităţii solemnitatea inaugurării Şcoalei Politehnice „Gh. Asachi“.

Va asista şi dl. general M. Negruzzi, Rezident Regal.

După oficierea serviciului religios, va rosti cuvântul inaugural dl. prof. Otin Cristea, rectorul politehnicei.

Dl. prof. N. Costăchescu va ţine lecţia de deschidere.

Solemnitatea va fi radiodifuzată de postul experimental de la laboratorul electro-tehnic al Politehnicei, pe lungimea de undă 36 m.

Nu va mai fi război? Părerea optimistă a d-lui Ford

New-York 26—Cu ocazia prezentării reprezentanţilor presei a noilor modele de automobile, dl. Henry Ford a declarat: „Nu va fi mai fi război. Popoarele au înţeles că toate conflicte'e dintre ele sunt inutile“.

D. Ford s'a arătat optimist în ce priveşte afacerile pentru anul 1939 afirmând că producţia va putea fi accelarată în cursul lunilor viitoare.

Problema emigrării evreilor din Cehoslovacia

Praga 26.—Eri s'a întors la Praga delegaţia organizaţiilor evreeşti din Cehoslovacia, care a fost la Londra pentru a studia posibilităţile de emigrare a evreilor cehoslovaci.

Delegaţia arată că fruntaşii britanici s'au arătat gata să ajute această emigrare în diferite ţări.

Deocamdată s'a acceptat emigrarea a 250 evrei în Anglia şi 200 în Franţa,

Până acum s'au înscris pentru emigrarea din Cehoslovacia circa 50.000 evrei.

*

Praga 26.—Consiliul municipal al oraşului Praga a fixat termen de 14 zile pentru a se schimba toate firmele străine în limba cehă.

După această dată, firmele scrise în altă limbă vor fi distruse.

*

Praga 26.—In ultimele zile s'au produs numeroase proteste din partea localităţilor cehe ocupate de germani.

Din motive strategice, germanii au ocupat şi localităţi unde era un singur german.

In urma acestor proteste, 15 localităţi cehe au fost părăsite de trupele Reichului, revenind la Cehoslovacia.

Consiliu de miniştri

Bucureşti 26. — Aseară s'a ţinut la Patriarhie un consiliu de miniştri, sub preşidenţia I. P. S. S. Patriarh Miron.

Au participat toţi titularii departamentelor şi subsecretarii de stat.

Pentru prima dată au luat parte la consiliu şi noii miniştri de la apărarea naţională.

S'au discutat chestiunile la ordinea zilei.

Războiul din China

Oraşul Hankeu a căzut în mîinile japonejilor

Tokio 26.—Forţele japoneze au ajuns până în cartierele mărginaşe ale oraşului Hankeu.

O coloană de trupe motorizate, venind dela Huangpei, localitate situată la aproximativ 40 km. nord de capitală, au pătruns în primele cartiere mărginaşe ale Hankeului la ora 9 şi 35.

La ora 10 şi 35, o unitate mobilă japoneză, comandată de colonelul Fujimoto, a intrat în centrul oraşului.

Trupele chineze au părăsit în grabă capitala, plecând spre sud-vest. In acelaşi timp s'a făcut şi evacuarea populaţiei civile, care a fost organizată imediat ce înaintarea japonezilor s'a făcut mai simţită, astfel încât trupele de ocupaţie să găsească oraşul cât mai pustiu. Inainte de războiu, Hankeul avea 2 milioane de locuitori. Astăzi se mai află în oraş câteva zeci de mii.

*

Tokio 26.—Sunetul sirenelor de alarmă a anunţat populaţiei capitalei intrarea trupelor japoneze în Hankeu.

Entuziasmul populaţiei nu cunoaşte margini. Toate casele sunt împodobite cu drapele. Mii de cetăţeni s'au adunat în faţa palatului imperial, pentru a aduce omagii Mikadoului.

Serbările pentru prăznuirea victoriei dela Hankeu vor dura o săptămână încheiată, iar ziua în care capitala Chinei a căzut în mâinele japonejilor, va fi proclamată sărbătoare naţională.

Ce este cu mareşalul Blücher?

Moscova 26.—Corespondentul agenţiei Havas transmite:

Ceiace se poate spune acum cu privire la mareşalul Blucher, este că el a dispărut din arena politică sovietică şi că după toate probabilităţile a căzut în disgraţie.

Par să fie premature ştirile publicate de unele ziare străine prin care se arată că procurorul Vyckinsky ar pregăti procesul său, precum şi procesele următoarelor persoane: Barkov, fost şef al protocolului sovietic Veinberg, şef al secţiunei occidentale din ministerul afacerilor străine, şi Rozen, procuror al regiunei Leningrad.

De altfel nu este posibil să se stabilească nicio legătură între mareşalul Blucher şi cele trei personagii relativ obscure, care au evoluat în sfere complet separate de sferele militare.

Ştiri mărunte [illegible]

Arestările în legătură cu furtul de 180.000 lei

După arestarea tânărului Humureanu Vasile din Cernăuţi, bănuit a fi implicat în furtul de 180 mii lei dela comerciantul David Leibovici din str. I. C. Brăteanu No. 43, poliţia a reuşit să pună mâna şi pe un al doilea suspect, Nichitoae Mihai.

In acelaş timp a fost chemată pentru informaţii d-na Maria Bulgaru gazda tânărului.

Toate măsurile luate pentru a se putea afla ceva din gura bănuitului, nu au dat nici un rezultat, el păstrând mai departe acelaş mutism.

*

Accident.—Un vagon de tramvai pe str. Elena Doamna, în dreptul casei No. 1, a dat peste locuitorul Bodoşcă Teodor din com. Calaraşi-Lăpuşna. Victima s'a ales cu leziuni pe corp.

*

Dezertor.—Poliţia a arestat pe soldatul dezertor Froim Beniamin din Regt. 2 Transmisiuni. Cu acte, a fost înaintat Comenduirei.

*

Tâlhărie. — Pe când d. Emil Comărăscu din Fundacu Duca No. 7, mergea pe str. I. C. Brăteanu, a fost atacat de un ne unoscut care ameninţându-l cu un cuţit, i-a luat un ceas de aur şi bani. Apoi tâlharul s'a făcut nevăzut.

*

— La cerinţa locuitorului Constantin Chiriac din comuna Comarna-Iaşi, a fost arestat individul Ilie Iancu, din str. Cosaşului 3. Acesta este învinuit a fi sustras din buzunarul reclamantului suma de 1500 lei.

*

Un agresor nefericit — In lipsa de acasă a d-lui Dumitru Rădulescu din Str. Procopie No. 20, s'a prezentat numitul Arsenie Sava din Str. M. Sturza No. 41, care fără nici un motiv a vrut să lovească pe serva Eugenia Obici. Aceasta fiind de o constituţie mai robustă, a pus mâna pe un retevei şi i-a aplicat o bătae zdravănă.

A fost transportat la spitalul S. Spiridon.

Informaţiuni

x *In legătură cu reportajul din pag. II despre Târgul de Vinuri, se menţionează că dorinţa Ministerului Economiei Naţionale este ca toate produsele solului să fie valorificate la lumina zilei, cum de altfel este prevăzut în legea burselor; iar regulamentul interior conţinând toate dispoziţiile respective, este aprobat de Minister.*

x Dl. Gh. Badea a fost numit director general al Monopolului Alcoolului, în locul d-lui Praporgescu.

x D. Nicolae Smochină din Iaşi, a fost numit şef de serviciu în secţia de studii a Comisariatului general al minorităţilor.

ORA 12

Incendiu pe un transatlantic

New-York 26. — Un incendiu a isbucnit pe transatlanticul german „Deutschland“, pe când vasul se afla la 320 klm. de Terra Nova.

Vaporul german a plecat din Bremen la 20 Octombrie, având pe bord 400 marinari şi 591 pasageri.

La semnalele de alarmă au venit în ajutor 12 vase, aflate în apropiere.

O radio-gramă anunţă că incendiul a fost localizat. Alte amănunte lipsesc.

Tulburări în nordul Palestinei

Ierusalim 26.—Autorităţile britanice au reuşit să restabilească ordinea la Ierusalim.

Dar în nordul Palestinei continuă să se înregistreze tulburări sângeroase.

S'a ordonat evacuarea de către arabi a oraşului Haiffa.

Toţi arabii sunt percheziţionaţi de armata britanică.

Interzicerea comunismului în Rutenia cehoslovacă

Praga 26.—Guvernul Rusiei subcarpatice a hotărât în consiliul de eri, interzicerea oricărei organizaţii comuniste pe teritoriul acestei regiuni.

Alt triumf
LA SCALA
DE LUNI
31 Oct. ct.

Cea mai reuşită producţie technicoloră
S'a născut o stea
film realizat în studiourile americane, în lumea vedetelor de cinema, care destăinueşte intimităţi necunoscute, cu
Fredric March, Janet Gaynor şi Adolph Menjou
Acest film, complect colorat şi original, prin temă şi realizare,
— — — va rula odată cu — — —
CUTREMURUL DIN LONG BEACH
cu SPENCER TRACY

ANUL XXXIV No. 9475

1 LEU

OPINIA

Ziar popular cotidian

VINERI 28 OCTOMBRIE 1938

ABONAMENTE:
Lei 350. . . . . pe un an
„ 180. . . . . „ 6 luni
„ 90. . . . . „ 3 luni
„ 35. . . . . „ 1 lună
„ 1500. . . Instituții publice

Atelierele tipografice „Opinia"
IAȘI STR. LAPUȘNEANU 37

TELEFOANE
Redacția . . . No. 1298
Administrația . . . „ 1299
Serv. de noapte red. . . „ 1136

Redacția și Administrația
IAȘI STR. LAPUȘNEANU 37

Director C. R. GHIULEA

BIBLIOTECA UNIVERSITARĂ -IAȘI-

Flăcăul Neamului

Inalt, voinic, cu umerii lați, cu păr bogat, frunte mare și cu un râs limpede ca apele de munte, Marele Voevod Mihai este flăcăul spre care sunt aținiți ochii întregului Neam.

Spre El, sunt îndreptate toate speranțele zilei de mâine.

MARELE VOEVOD MIHAI

Asupra Lui sunt ațintite toate năzuințele unui popor, care se vrea mare, puternic și respectat.

Viță de Domn, Mihai Mare Voevod de Alba-Iulia, are în sângele Lui toate simțirile, toate credințele și tot trecutul viforos al românismului.

Plin de însușiri, cu mare dragoste de poporul pe care va trebui să-L domnească, Voevodul cu numele primului întregitor de țară, a reușit să pătrundă și să-Și însușească, toate calitățile, toate durerile și toate năzuințele neamului Său.

Născut pentru a fi Rege, El face ucenicia acestei grele meserii, ascultând de sfaturile Marelui Său Părinte și renunțând de bună voe la nevinovăția unei copilării care Ii era dragă.

Măria Sa a început încă dela vârsta când cei mai mulți dintre noi se jucau în praful uliței, să colinde țara, să-i cunoască frumusețile, să-i trăiască istoria și să-și înțeleagă supușii.

Primit peste tot cu dragoste nețărmurită, cu ochi înlăcrimați de bucurie și cu palme întinse pentru salutul strămoșesc. Vlăstarul regesc a văzut, a înțeles și a pătruns sufletul neamului Său.

Bătut de vântul plaiurilor noastre, ars de soarele dogoritor al câmpurilor noastre, Marele Voevod Mihai în colindul pe care L-a făcut pe tot întinsul țării, și-A oțelit trupul și și-A educat sufletul.

Țara, într'o suflare, L-a numit și L-a primit ca pe un flăcău al ei.

Căci, cu adevărat, Marele Voevod Mihai este **Flăcăul Neamului**.

Evenimentele din China

Trupele japoneze au ocupat, în câteva zile, importantele centre chineze Canton și Hankeu. Prin acest fapt de arme, obiectivul principal al armatei japoneze, a fost atins. Regiunea dela litoralul Pacific, cea mai bogată și mai populată din China, a căzut în întregime în mânile niponilor, care deacum înainte își vor putea împlini planurile economice. E posibil ca încurând să înceapă trative de pace între cele două popoare galbene.

In clișeu, trupe japoneze în atac spre Hankeu.

ANIVERSARA VOEVODULUI MIHAI

Măria Sa Marele Voevod Mihai de Alba Iulia. împlinește astăzi 17 ani.

Dela un capăt la altul altul al țării urările se îndreaptă către Moștenitorul Tronului pentru ca Domnul să-l dea viață lungă pentru binele Patriei și al întregului popor.

Romînia întinerită sub domnia Marelui Rege Carol al II-lea, are chezășia continuării operii Sale, de către Fiul Său.

MARELE VOEVOD ȘI ARMATA

A fost o sărbătoare pentru corpul Ofițeresc și pentru întreaga armată, când Măria Sa Marele Voevod Mihai de Alba-Iulia a fost înaintat la gradul de sublocotenent, devenind ofițer în armata română.

Parada s'a desfășurat atunci la poalele Bucegilor, acolo unde s'a țesut la începutul ei tradiția de trainice legături dintre Armată și Dinastie.

Pe platoul cazarmei Vânătorilor, dela Sinaia, Regele Carol I, întemeietorul Dinastiei, lua parte la exercițiile militare; M. S. Regele Carol II, era pe atunci sublocotenent de Vânători și executa, în fruntea plutonului său, exercițiile.

Această legătură dintre Tron și Armată s'a cimentat în timpul războiului, când numele Regelui Ferdinand și al Reginei Maria s'a săpat pentru vecie în inimile românești. M. S. Regele Carol II, luptător activ în rândurile soldaților de pe front, este acum Capul Armatei, pe care a înzestrat-o, a modernizat-o și a făcut din ea o armată puternică.

Inălțarea Măriei Sale Marelui Voevod la gradul de sublocotenent, a coincis cu începutul întineririi cadrelor ofițerești; un avânt nou și o nouă voinicie, a întărit corpul ofițeresc.

Legătura aceasta atât de puternică dintre Dinastie și Armată, întărește increderea poporului în ziua de mâine, în destinele Țării, increderea atât de necesară și binecuvântată în vremurile de amenințări războinice pe care le trăim.

Un regim de adevărată armonie socială

Pe marginea expunerii D-lui Ministru Victor Iamandi

In cadrul solemnităților pentru unificarea legislativă, dela Cernăuți, d. Victor Iamandi ministrul Justiției, a făcut o strălucită expunere. O cuvântare al cărei rol este istoric și care formulează și statornicește o serie de mari adevăruri, peste care de azi înainte nu se mai poate trece.

Insemnătatea crucială a expunerii d-lui ministru Victor Iamandi nu poate scăpa nimănui. Ea vine la timp pentru a accentua asupra câtorva necesități, care stau la însăș temelia noii așezări a Statului, și anume: necesitatea, pentru toți cetățenii, a unui singur ideal: înălțarea Tronului și a Neamului. Necesitatea unei munci susținute din partea fiecăruia, a unui dinamism pus, nu în slujba vreunei politici egoiste, ci a politicii României. Necesitatea conlucrării tuturor cetățenilor într'un spirit pașnic, din care anonimozitățile trebuie să dispară. In sfârșit, necesitatea de a se înțelege, odată pentru totdeauna, că apropiatul trecut politic cu dezbinările și luptele lui sterpe, nu va învia niciodată!

D. ministru Victor Iamandi a înfierat experiența nenorocită a acelui trecut Februarie 1938,—simbol de disoluție, de debandadă politică și socială și de anarhizare a spiritelor.

Ferme, curajoase, substanțiale, minunat conturate de dalta unei voințe de oțel, — cuvintele ministrului nostru de Justiție sunt chiar bătăile ceasului istoric pe care-l trăim.

„Dar pentrucă svonurile circulă, iar cancanurile și intrigile fără număr pot provoca unele nedumeriri (a spus d-sa) țin să se știe: ceeace a fost la 10 Februarie 1938 nu se mai poate întoarce niciodată".

Desigur, afirmația aceasta a d-lui ministru Victor Iamandi nu poate decât să mâhnească pe trecuții ciocli ai destinelor Țării. In schimb, cât este ea de reconfortantă pentru toți oamenii de omenie, pentru toți adevărații iubitori de țară, de sinceritate și de dreptate socială.

„Vom crea (a continuat energicul ministru al Justiției) anume condiții ale vieții politice, bazându-ne pe solidaritatea întregii Națiuni, căreia vom ști să-i asigurăm un regim de libertate disciplinată, pe care să-l folosească în interesul său și al Statului".

Mai departe, d. Ministru Victor Iamandi a spus aceste cuvinte, care mi se pare că înfățișează — sintetic—obiectivele cele mai de seamă ale regimului de astăzi și de mâine:

„Voim să dăm țării noastre un regim de adevărată armonie socială, în care singurul isvor de drepturi pentru fiecare să fie munca creatoare și îndeplinirea cu strictețe a tuturor îndatoririlor ce le are către Stat și Națiune.

Pomenirea lui Dem. Cantacuzino-Pașcanu

ctitorul Spitalului din Tatarași

de **A. M. FRIMU**
Director general al Epitropiei Sf. Spiridon

Eri s'a serbat cu deosebit fast patronul spitalului Cantacuzino-Pașcanu.

Cu acest prilej, dl. A. M. Frimu, director general al Epitropiei Sf. Spiridon, a rostit această frumoasă cuvântare:

Mai zilele trecute, din inițiativa Epitropiei Sf. Spiridon, prăznuiam la Azilul Balș ziua aceleia ce a fost ctitoră a casei în care își odihnesc bătrânețele cele patruzeci de pensionare ale marei instituții de binefacere ieșene. Este fără îndoială că acea zi, ca și aceasta de astăzi, nu ne-ar fi fost prilejuită dacă nu s'ar fi ajuns la acte dintre acelea ce bănuiam că în zilele noastre nu sunt tocmai îndeajuns de înțelese. Căci ce alta ne găsește pe toți astăzi la această solemnitate, dacă nu măreția unor gesturi ce vor rămâne deapururi o icoană la care candela va arde veșnic ca o torță vie pentru a trezi mereu în rândurile drept credincioșilor, splendoarea actelor celor ce le-au putut înfăptui.

Am în această zi însărcinarea de a aduce aici cuvântul Epitropiei Sf. Spiridon. Și ce alta ași putea spune despre Dimitrie Cantacuzino-Pașcanu, ctitorul acestui așezământ, a cărui prăznuire o proslăvim acum, de cât înșirând în scurt fapta sa care a dus la creiarea spitalului în care-și găsesc vindecarea atâția suferinzi.

Răsfoiți hrisoavele și veți vedea îndată de ceeace au fost capabili înaintașii noștri. Iată de pildă, la 1797 Alexandru Ion Calimachi Voevod întărește în stăpânirea sa la moșia Popricani pe vistiernicul Iordache Cantacuzino.

Acesta prin testamentul său din 18 Iulie 1797, lasă fiului său Dimitrie Cantacuzino, moșia Popricani, cu îndatorirea ca acesta să cheltuiască în fiecare an câte 500 lei și anume la Sf. Dumitru, pentru Sărindar și săraci.

Marele logofăt Dimitrie Cantacuzino moare în 1862 în casele sale din str. Copou de astăzi, ulița Podul Verde de pe atunci, și în „Diata sa" el spune:

Moșia Popricani care deși o vândusem prin mezat de bună voie însă acum a intrat în stăpânirea mea iară, pe puterea punctului al treilea al actului de vânzare și pe temeiul actului de desfacere săvârșit între mine și dumnealui spătarul Tacor Carak ș. o. las spitalului „Sfânta Treime" din Tatarași, în locul moșiei Tăutești ce dăruisem prin actul din Martie 1854, bineînțelegându-se ca această moșie nu va intra în stăpânirea zisului spital, decât după săvârșirea din viață a prea iubitei mele soții Pulcheria Cantacuzino, născută Beldiman, având dumneaei a se folosi de venitul ei, cât va trăi, sub rezerva însă de a răspunde pe tot anul spitalului „Sfânta Treime" din Tatarași suma de 300 galbeni, ce hotărâsem a i se da din venitul Tăuteștilor".

Așa dar, ștergând praful așternut de vreme, am găsit în scurt toată istoria acestei mărețe opere realizată de cel ce a fost Dimitrie Cantacuzino.

Inspirați dintr'o veche și sănătoasă tradiție, ceeace, a făcut Cantacuzino la 1862 au mai făcut-o și alții cu mult mainte și chiar după aceia. Așa s'a creiat instituția Epitropiei Sf. Spiridon, dintr'o nobilă tradiție la baza căreia a dominat spiritul creștin propovăduit de Sfânta noastră Biserică Ortodoxă.

Dar anii au trecut și prin

(Continuare în pagina 2-a)

Din toată lumea

Comunismul în Cehoslovacia

Se știe că partidul comunist a fost dizolvat în Cehoslovacia, din ordinul autorităților. Sediul din Praga al partidului a fost ocupat de poliție.

In republica vecină, partidul comunist era una dintre cele mai puternice organizații politice. Avea în parlament 30 deputați (din totalul de 300) și dispunea de resurse însemnate.

Autoritățile au suprimat și ziarele partidului, care erau în număr de peste 30, din care 4 la Praga (două în limba cehă și două în limba germană).

Precum se vede, o nouă orientare se desemnează în politica internă a Cehoslovaciei.

Dl. Beneș bolnav

Un medic englez care l'a consultat pe fostul președinte Beneș al Cehoslovaciei, arată că el suferă de o stare de primare generală și de tulburări nervoase.

Ziarele londoneze arată că ultimele evenimente l'au îmbătrânit pe dl. Beneș cu cel puțin 20 de ani.

Stomah de fachir

Unui medic englez stabilit la Bombay, i s'a prezentat prilejul să opereze un celebru fachir.

Nu fără surprindere, medicul descoperi în stomahul pacientului său cuțite, chei, lame de ras, înghițite de fachir în cursul exhibițiilor sale.

După ce se vindecă, fachirul explică doctorului că la dânsul era ceva normal a înghiți asemenea ...„delicatese".

Numai că înainte de a începe spectacolul, el bea un litru de apă; după ce termina, înghițea alt litru, iar seara un al treilea.

Când se scula, lua un bandaj lung de 20 metri pe care îl înghițea ținând capetele afară. Apoi trăgea încet și scotea astfel totul din stomah.

Intr'o zi însă a negijat să ia aceste măsuri de precauție și a ajuns la spital.

Spre a-l convinge definitiv, fachirul a făcut o demonstrație în fața doctorului.

Comemorarea lui Bizet

In Franța s'a serbat, cu pietate, împlinirea unui veac de la nașterea marelui compozitor muzical Georges Bizet.

Se știe că Bizet este autorul vestitelor opere muzicale „Carmen", „Arlesiana", „Pescuitorii de perle", „Frumoasa fată din Perth", „Doctorul Miracol" și al altor lucrări de valoare.

Animal și experiență

Printre animalele asupra cărora savanții biologi și medici exprimentează cu predilecție, cobaiul ține primul loc. Această situație priviligiată—dacă ne putem exprima astfel —a simpaticei rozătoare, numită de francezi purcel de India, e însă serios amenințată de o... muscă.

A fost într'adevăr descoperită o bestiolă sburătoare, pe numele ei științific „daphnia magna", care posedă imensul avantaj de a fi... transparentă. Intregul ei organism poate fi văzut în funcțiune, cu mult mai bine și amănunțit decât dacă ar fi supus unui examen radioscopic. Așa încât se poate studia, cu ochiul liber, toate reacțiunile provocate de diverși agenți asupra inimii, ficatului, stomacului, sau sistemului nervos.

Ceas din flori

Ceia ce constitue atracția parcului Leopold din Ostende (Belgia) este uriașul orologiu format din flori. Minutarele mișcă 6,75 m. și 5.25 m. Cadranul are un diametru de 8 m. și e inclinat de 20 grade.

Minutarele se mișcă pe un sistem de bile, ascuns sub stratul de flori.

Un motor electric mișcă ceasul. Orele sunt indicate prin flori, ca și minutarele.

Acest orologiu în adevăr constitue o raritate.

Citiți în pag. IV-a

ULTIMA ORĂ

Cântarea bisericească

Pe marginea unei constatări a Patriarhului Miron

de G. GALINESCU
Profesor la Academia de Muzică

Ziarele din Capitală au tipărit discursul ținut de I. P. S. Patriarh, la inaugurarea cursurilor de la Academia de Muzică religioasă, din București.

Reproducem unele pasagii, din acel discurs.

„In ultimul timp, s'au înmulțit corurile bisericești. Insă cel ce merge la biserică, cu gândul de a se închina, uneori se scandalizează, cum am pățit și eu, de lipsa de măsură a cântării corale și de lipsa de evlavie în execuție. Ce-i trebuie cântării bisericești?

Să nu devină atât de artistică, în cât să crezi că ești la operă. In biserică n'au ce căuta manifestări de operă.

Artistificarea exagerată a muzicii religioase se face în contul evlaviei.

In biserică nu trebuie introdusă nici arta savantă și nici ridicolul muzical. Corurile bisericești s'au înmulțit în detrimentul evlaviei străvechi. Să nu ne mirăm deci, dacă mulți preoți au scos corurile și au reintronat muzica bisericească, cu cântăreții de strană".

Aceste cuvinte, de înaltă înțelepciune duhovnicească, au fost rostite la București, în clipele, când — Luni 10 Octombrie—ziarul local „Opinia" tipărea articolul meu, intitulat „Cântarea în biserică. Ce ar trebui să fie". Cititorii au avut prilejul să remarce asemănarea perfectă, între cele două afirmații, făcute simultan, la Iași și la București.

Nu mă pot totuși împăca cu nedreptatea ce o săvârșesc acei „mulți preoți", cari, spre a salva „străvechea evlavie", s'au năpustit asupra corurilor bisericești, desființându-le. Căci ce este, îndefinitiv corul bisericesc?

— O ceată de creștini—uneori foarte mare—care cântă la serviciile divine.

— Corespunde oare această organizație, cu doctrina bisericească despre cântare?

— Da. Și încă mai mult chiar, decât cealaltă organizație, cu cântăreți soliști, de strană.

Isus Hristos a cântat adeseaori împreună cu Apostolii —deci în cor unisono *).

Apoi în comunitățile prime, creștinii cântau toți împreună psalmi și rugăciuni. „Este o mare legătură în comunitate, când întreaga mulțime își înalță vocea într'un singur cor", zice Sf. Ambrozie. (Patr. lat. XIV p. 968). Aceiași afirmare o face apoi și Sf. Grigore de Nazianz, ba și sinodul I de la Nicea. (Vezi Gerbert = De cantu, I. p. 39). Iar sf. Ioan Hrisostom scrie lămurit: „Fe-

*) Prin „cor" nu trebuie a se înțelege numai cântarea pe mai multe voci diferite. Cuvântul „cor", de origină și practică veche grecească (horos), presupune tocmai o execuție de ansamblu absolut identică, deci unisonică, așa cum se întâmpină în tragediile, ditirambii, comediile și satirile elinești. Numirea „chora" s'a dat încă din Evul Mediu, cântării bisericești executată de mulțimea credincioșilor, la unisono. Din contra, cântarea pe voci diferite s'a adoptat în biserica din Apus, târziu, prin sec. al XVII-lea, prin imitația cântării polifonice profane.

(Continuare în pagina 2-a)

TESTA
La dureri de cap, dinți

MUȘTAR CU MUST
RECOLTA NOUA
S'A PUS IN VANZARE LA PRINCIPALELE BACANII ȘI MAGAZINE DE MEZELURI
Dep. G-ral Farmacia Werner-Iași

Sâmbătă seara
la ora 21.47 pleacă trenul cu
50% REDUCERE
— LA —
București
Inapoierea Marți seara ora 23 din Capitală
Inscrierile se primesc până Vineri seara la ora 7 la
WAGONS - LITS // COOK
Iași Piața Unirei 1

Cinema Sidoli
Astăzi de la ora 3 p. m.
2 filme de mare atracție
Adevărul îndrăcit
cu renumiții artiști
Irene Dunn și Cary Grant
Al doilea film
ENIGMA colibei misterioase
cu WILLIAM BOYD
Complectare Jurnal sonor

De închiriat
2 apartamente câte 3 camere, bucătărie și baie. Str. Sf. Lazăr 18 alături de fabrica oglinzi Mendelsohn. Informațiuni în fundul curții orele 10—12 și 4—6.

Azi la Phoenix
dela ora 3 p. m.
Prețuri: 14, 10 și 5 lei
Necunoscuta
(MADAME X)
Magnifica realizare cu
Gladys George
Al doilea film,
--NICK--
gentleman detectiv
cu William Powel si Mirna Loy

Dr. Adrian Ștefănescu
Medic de Spital
Consultă pentru:
Boli interne și nervoase
METABOLISM BAZAL
Consult 4—6 p. m.
Str. Tăutu No. 2
Telefon 2269

DOCTOR
Elena Preda
Medic asistent al Spitalului Socola
BOALE NERVOASE ȘI ALE GLANDELOR CU SECREȚIUNI INTERNE
ANALIZE HORMONALE
Cons. 2—6 p. m.
Str. Vasile Conta 32

Amatori fotografi
Developați, copiați, măriți la
Fotograful Z. WEISS
Piața Unirii
Găsiți Rollfilme, Pakfilme, Plăci Agfa, Kodac etc. cu prețurile fabricei. — Se copiază, se mărește și se developează gratuit la Studio Fotografic
Weiss PIATA UNIRII

Informațiuni

x **Dl. Dr. Al. Tzaicu** *este în fiecare Duminică la Iași, pentru consultații și operații la sanatoriul d-sale din str. Carol No. 20.*

x ADEVARUL INDRACIT un film cum rar s'a văzut la Iași.

Cu acest film excepțional „Sidoli" își inaugurează — cu drept cuvânt — stagiunea de toamnă.

Informația prezentă nu face parte din reclama obișnuită filmelor. Ea poartă adevărul cel mai categoric și avem mărturie entuziasmul publicului care l-a vizionat ieri.

x **Dr. M. Segal** *medic de spital,* **mutat** *în str. Cuza Vodă No. 83 (Palatul Braustein), consultă și operează boli de* **nas, gât și urechi** *între 8-10 a. m. și 3-6 p. m. Telefon 1767.*

x NECUNOSCUTA (M-me X) la „Phoenix", un film mai zguduitor decât „Dragoste dincolo de mormânt" și mai duios decât „Sang-Boy".

Acest film face parte din galeria filmelor rare.

Nu neglijați de a-l viziona.

x **Contra durerilor musculare, articulare, sciatice** de natură reumatică sau gutoasă întrebuințați **Frantzbrantwein Mentoformic Dr. Ratianu** aprobat de Consiliul Sanitar Superior. Alină durerile redând buna dispoziție.

Depozit Farmacia Dr. Ratianu, Iași Cuza Vodă 83.

x ADEVARUL INDRACIT un film cum rar s'a văzut la Iași.

Cu acest film excepțional „Sidoli" își inaugurează —cu drept cuvânt — stagiunea de toamnă. — Informația prezentă nu face parte din reclama obișnuită filmelor. Ea poartă adevărul cel mai categoric și avem mărturie entuziasmul publicului care a vizionat — în ziua de premieră — acest film ce ese din comun.

Nu pierdeți ocazia de a viziona săptămâna aceasta la „Sidoli" un program fără egal.

x La boalele de ficat și intestine se recomandă numai BORVIZUL DE BORSEC.-

Mica Publicitate

CAUT URGENT biurou, dulap, scaune de ocazie stil vechiu, perfectă stare. Oferte ziar sub „Mobilă".

SUBCHIRURG caut post la sanatoriu sau particular. Popovici Mihai la Resteurantul Bragadiru.

PIERDUT o poliță în alb în valoare de 5000 lei, semnată de A. Cârlegeanu Trg. Neamț.
Această poliță a fost depusă ca garanție d-lui M. I. Raif din Iași str. C. Negri 105 — și mi-a fost returnată prin poștă, fără a ajunge însă la destinație.
O declar nulă și fără valoare în mâinile oricui s'ar găsi. A. Cârlegeanu
Tg. Neamț

CAMERĂ MOBILATA de închiriat, confort, lumină electrică, cuvetă, teracotă, intrare separată, acces baie, în str. Bărboi 6.

GERMANA, ENGLEZA, conversație, gramatică, prețuri convenabile. A se adresa la ziar sub „succes sigur".

Sidy Thal
și
Adolf Tefner
cântă, dansează și lansează 6 șlagăre muzicale noi în fantastica operetă
Baroneasa --X--
Mercuri 9 Noembrie ora 9 jum. seara — la —
SIDOLI
cea mai mare sală din țară.
SIDY THAL schimbă în această superbă operetă peste 60 de toalete moderne.
Biletele se pot reține chiar de azi.

Dr. C. STRAT
Asistent Universitar
Medic al Casei Asig. Sociale
Consultă zilnic 2—5 p. m.
Boli Interne
Röntgen Diagnostic raze X
Str. LASCAR CATARGI 51
colț cu str. V. Conta

Dr. R. DAMSKER
Medic de Spital
BOLI INTERNE
plămâni, inimă, rinichi
Str. Ghica Vodă No. 32

O excursie de 8 zile
Iași-București și retur organizează agenția locală Wagons-Lits/Cook; 50% reducere pe C.F.R. Plecarea Sâmbătă 5 Noemb. seara reîntoarcerea Duminică 13 Noembrie. Inscrierile se primesc de pe acum; locuri strict limitate. Această excursie este independentă de plecările ce au loc în fiecare Mercuri seara și Sâmbătă seara, de 2 zile, cu 50% reducere, organizate de Wagons-Lits/Cook.

Contra durerilor gastro intestinale cereți
GASTRO-D
La Farmacii și Drogherii
Repr. Farmacia „Thois" București Cal. Victoriei 124

Doliul aviației noastre

Ministerul Aerului și Marinei a dat următorul Comunicat:

Aeronautica Română a avut de înregistrat, în zilele de 22 și 23 Octombrie, două accidente dureroase:

Din cauza furtunii neobișnuit de violentă, care a bântuit dealungul litoralului, au fost înecate două hidroavioane.

Un hidroavion Savoia Marchetti, având la bord pe Locotenentul aviator Visan Victor, pilot, Locotenent aviator Isvorski Stefan, pilot secund, Locotent observator Niculescu Petre din Marină și Sergentul mecanic Oscinski Simion, a amerisat forțat pe lacul Razelm, înecându trei ocupanți, iar al patrulea, Locotenentul aviator Isvorski a fost găsit mort din cauza frigului, pe planul superior al hidroavionului.

Alt hidroavion, având la bord pe însuș Comandantul Hidroaviației, Comandorul Negru Constantin, pe Căpitanul Zapolski Sergiu din Marină, observator, Adjutantul Haliuc, pilot secund și un mecanic soldat, a capotat la amerisare pe lacul Siut-Ghiol, înecând pe Comandant și pe Căpitan.

Pilotul secund a murit de frig pe când era transportat spre spital și n'a scăpat cu viață decât mecanicul soldat Istok, care s'a salvat prin inot.

Astfel în curs de o săptămână Flotila de Hidroaviație a pierdut 10 aviatori, dintre cari 6 ofițeri, 3 subofițeri și un soldat, aruncând doliul asupra întregii Aviații.

In semn de pioasă amintire pe care trebue să o păstrăm camarazilor noștri căzuți vitejește în lupta cu elementele dezlănțuite ale naturii, întreaga Aeronautică va păstra până la sfârșitul acestei săptămâni o ținută de reculegere, abținându-se delu orice distracțiuni;

Iar în ziua de Miercuri 26 Octombrie s'a oficiat în fiecare garnizoană de Aviație o slujbă religioasă întru pomenirea sufletelor acestor nobili cavaleri ai Aerului.

Supra-vizita medicală
a tinerilor premilitari

Se aduce la cunoștința tinerilor premilitari născuți în anul 1920, în orașul Iași sau în alte localități, care în prezent sunt la studii sau au ocupațiuni stabile în Orașul Iași și care au fost propuși de d-nii Medici de Circumscripție pentru supra-vizită medicală (găsiți cu maladii sau infirmități serioase), să se prezinte în ziua de Duminică 30 Oct. a. c. ora 9, la Serviciul Sanitar al Municipiului Iași Strada Sărăriei Nr. 167, unde vor fi examinați de Comisia medicală prevăzută de legea premilitară.

Tinerii acestui contingent vor fi imolați la pregătirea premilitară la 6 Noembrie (Duminică ora 8), a. c. când se vor aduna la Parcul Sportiv Regele Ferdinand (Copou), sau în caz de ploaie în sala de mese a Regimentului 13 Dorobanți.

Sub Inspectoratul
P. P. Municipiul Iași

Un examen de doctorat
la Facultatea de Litere

In ziua de 20 Octombrie a avut loc la Facultatea de Litere examenul de doctorat al d-lui *Emil Condurache*, asistent la catedra de Arheologie. Datorită calităților excepționale ale noului doctor, examenul a fost o adevărată sărbătoare pentru facultatea de litere.

D. Condurachi și-a trecut examenul de licență acum 3 ani, obținând cea mai mare notă. A fost unul dintre cei mai străluciți studenți de la istorie și lucrările sale de seminar erau opere ce au fost pe urmă publicate în diferite reviste de specialitate.

D-sa era singurul dintre studenți care putea vorbi limba franceză, germană, engleză și italiană și putea utiliza orice carte scrisă în una dintre aceste limbi. Astăzi d. Condurache poate folosi toate cîmbile europene, plus limbii orientale (siriana, araba, egipteana, etc.) 1935 d-sa a plecat la Roma unde a stat timp de 2 ani și unde și-a pregătit și teza de doctorat. Intre timp însă a reprezentat școala de la Roma la diferite congrese internaționale de arheologie.

In 1936 a făcut o cumunicare la congresul internațional dela Atena, stârnind admirația în lumea savanților din toată lumea. Revistele străine i-au consacrat articole elogioase, cu atât mai mult cu cât dl. Condurachi este foarte tânăr, neavând încă 26 ani împliniți. La această vârstă noul doctor al universității ieșene are zeci de lucrări publicate în limbile română și străine.

Comisiunea examinatoare, având pe dl. prof. Iordan președinte, iar membri pe d-nii prof. univ. Otetea, Marinescu, Minea și Nicorescu, a acordat candidatului mențiunea maximă „summa cum laude". Dl. Condurachi e socotit ca un mare savant al generației sale și desigur că peste câțiva ani va sta alături de cei mai mari istorici. D-sa mai stă câteva zile în Iași și apoi pleacă la Paris, având o bursă pentru un an de zile din partea republicei franceze.

I. E.

Controlul vehiculelor

Se aduce la cunoștința proprietarilor de vehicole cu tracțiune mecanică, autoturisme, autobuze, camioane, motociclete și tractoare, că începând din ziua de 1 până la 20 Noembrie, urmează a se prezenta, cei din județ la Prefectura de Județ, iar cei din oraș la Chestura de Poliție, unde va lucra Comisiunea de clasare a vechicolelor.

Cei ce nu se vor prezinta, vor fi dați în judecată și amendați conform legei.

Colonia școlară

Membrii Coloniei Școlare, „Spiru Haret", sunt convocați în adunarea generală ordinară, Duminică 30 Oct. crt. ora 5 p. m.

Adunarea se va ține cu orice număr de membri prezenți, fiind a doua convocare.

La ordinea de zi sunt:

Darea de seamă a gestiunii pe exercițiul anului 1937—38; raportul cenzorilor; aprobarea bugetului, descărcarea gestiunei pe același exercițiu; aprobarea proectului de buget pe anul 1938—39; aprobarea înscrierii a noui membri precum și primenirea comitetului de direcție și a cenzorilor.

Luni la Sidoli
GRACE MOORE
— în noul ei film —
Romanța Argentineană
cel mai mare film cântat auzit până azi.

x NECUNOSCUTA (M-me X) la Phoenix, un film mai zguduitor de cât „Dragoste dincolo de mormânt" și mai duios decât „Sony-Boy".

Acest film face parte din galeria filmelor rare.

Nu neglijați de a-l viziona.

Aula Universității

Sâmbătă 29 Octombrie, ora 19 *Dl. prof. univ. I. Minea* va conferența despre: „Rolul istoric al marilor puteri în lumina ultimilor evenimente".

*

Prima echipă de extensie culturală a „Meșeceului" pe a. c. își va desfășura activitatea după 1 Noembrie, în următoarele localități: Pașcani-Roman-Bacău-P. Neamț-Adjud-Tg. Ocna-Comănești-M. Ciuc-Sf. Gheorghe-Giurgiu-București-Ploești-Câmpina-Brașov-Făgăraș-Sibiu-Alba Iulia-Blaj-Tg. Mureș-Turda-Cluj-Dej-Bistrița-Vatra Dornii-Câmpulung-G. Humorului-Rădăuți-Storojinet-Cernăuți-Hotin-Suceava-Fălticeni-Botoșani și Dorohoi.

Echipa II-a de pe ruta: Iași-Galați-Brașov-Timișoara-Craiova-București-Iași, va pleca mai târziu.

Pomenirea lui Dem. Cantacuzino-Pașcanu
ctitorul Spitalului din Tatarași
(Continuare din pagina 1-a)

procedeul răsluirii Epitropiei Sf. Spiridon s'a ajuns la o stagnare în mărinimia gesturilor de odinioară. Spiritul de dauie a pispărut în măsura în care statul a dat impresia că operele de binefacere nu sunt eterne în țara noastră și că ele pot fi zdruncinate de greutățile timpului.

Părăsind frumoasa capelă a acestui așezământ spitalicesc, acum după pomenirea lui Dimitrie Cantacuzino, avem de îndeplinit o datorie.

Nu este deajuns să ne pomenim înaintașii, dacă nu știm și nu facem tot ceeace e cu putință pentru a-i imita în cele bune. Iar pentru ca pronia divină să binecuvânteze cu harul său și mai mult omenirea noastră de astăzi, să căutăm pe cât posibil să împrăștiem pretutindeni gesturile lăcute de ctitorii și donatorii, Așezămintelor Sf. Spiridon. Iar odihna sufletului lor va fi cu atât mai mare cu cât vom ști de dincolo de mormânt că păstrând tradiția și învățăturile bisericii, am făcut și noi străduim să facem ca instituția ieșană să crească și să înflorească în veci. Amin.

O solemnitatea culturală
la Bivolari-Iași

Intr'o atmosferă impresionantă, a avut loc acum câteva zile solemnitatea împărțirei cărților elevilor școalei primare din Tg. Bivolari jud. Iași, pentru anul școlar 1938-1939.

Au luat parte întreg corpul didactic, șefii autorităților părinții și elevii școlii.

S'a oficiat un serviciu religios de către preotul paroh Dimitrie Argint.

A urmat apoi sfințirea cărților elevilor și a celor donate de d. prof. dr. Mureșanu-Iași, președintele Asociației „Cartea sub Icoană".

S'a făcut și un Polihroniu pentru sănătatea M.S. Regelui, I. P. S. S. Mitropolit Nicodim, Guvernul țării, corpul didactic și a întregei asistențe.

A luat apoi cuvântul preotul D. Argint, care a explicat importanța actului făcut de d. prof. Mureșanu.

D. Ștefan Andrieș, directorul școlii, a mulțumit în numele corpului didactic și al elevilor, pentru donația lăcută, promițând tot concursul acțiunei dusă de Asoc. Cartea sub Icoană.

A mulțumit tuturor d. prof. dr. Mureșanu, după care a urmat împărțirea cărților la elevi.

Cântarea bisericească
(Continuare din pagina 1-a)

mei, bărbați, bătrâni și tineri se deosebesc prin vârstă, nu însă și la cântarea în comun.

Aceiași respirație, care regulează vocile, face din toate, o singură melodie". Ba încă, spre a combate pe ereticii arieni, Sf. Ioan Hrisostom a introdus în biserica din Byzanț cântarea antifonică, la două coruri alternative—cântare în uz în biserica din Siria. La cântarea corală bisericească luau parte toți creștinii, chiar și plebea și copii „plebs psaltit et infans". (Patr. lat. vol. LXXXVII p. 104). Sf. Vasile cel Mare scrie: „ei întonează toți, ca dintr'o singură gură și inimă, psalmul de pocăință".

Iată deci dovedit că în biserica veche creștină cântarea corală era în uz.

Și nu numai tendința de „artistificare" a acestei cântări a condus la înlăturarea cântării corale, mult mai târziu, în epoca de înflorire a muzicii bisericești byzantine, când mulțimea întreagă de credincioș nu mai putea executa simultan toata exibițiile melodice, de compozitorii bisericești.

In Orient însă s'a păstrat obicinuința de a cânta în cor degenerând cu totul această cântare din cauză influenții muzicii profane.

Biserica răsăriteană dimpotrivă a continuat să cultive cântarea de strană, moștenită dela Byzantini. Totuși în sec. al XIX-lea cântarea corală a reușit să se strecoare și în această biserică, prin mijlocirea Rusiei, care cea dintâi a adoptat-o, iar la noi corurile bisericești au fost înființate pentru întâia dată tot de Ruș și anume, în Muntenia de către arhimandritul rus Visarion, iar în Moldova de către Gheloponov, adus anume dela Kiev (1808) de către guvernatorul Cușnicov, în timpul ocupației rusești.

Corurile bisericești, la noi Românii, sunt însă singurele organizații muzicale existente, cari, timp de câteva decenii, nu numai în orașele mari, ci chiar și în târgurile mici, ba chiar și la sate, au ținut sus flamura culturii muzicale artistice. Și din ele și prin ele numai, s'au putut fonda și asociațiile pur muzicale mai recente. Corurile bisericești sunt alcătuite din oameni idealiști, înarmați de artă și desinteresați, cari sacrifică timp și energie, numai de dragul Muzicii — căci plata ce li se dă uneori, nu se mai poate numi „plată" ci mai degrabă „batjocură".

Acești bravi pionieri ai Muzicii românești depun o muncă istovitoare pentru prepararea bucăților corale. Și o fac din toată inima. *Bucățile ce ei le cântă, ca și întreaga lor executare, sunt însă nebisericești.*

Dar, întrebăm:

Li se poate cere oare, acestor modești și sinceri cântăreți să fie și *compozitori de cântece religioase?*

Sau pot ei executa *altfel decum sunt scrise,* bucățile liturgice?

G. GALINESCU
Profesor la Academia de Muzică

CITIȚI „OPINIA"

Cu totul nou Cu totul original
este marele asortiment de TRICOTAJE
de sezon pentru domni, doamne și copii primit de
Mag. FEMINA
Ștefan cel Mare 11 Vinde mai eftin ca oriunde

x Doctorat în Științe Naturale.—Mâne Vineri, ora 10 dim. în Amfiteatrul de fiziologie, are loc examenul public de doctorat în Științele Naturale, al d-lui Petre Jitaru.

Dl. Jitaru este elevul d-lui prof. N. Cosmovici.

Adunarea generală a inginerilor agronomi din Ținutul Prut

Conferința dela Reședința Ținutului

Eri dimineață, la Camera de Agricultură, a avut loc adunarea generală a inginerilor agronomi din Ținutul Prut, la care a luat parte și d. profesor Cornățanu președintele Asociației Ing. Agronomi din România.

Primul a luat cuvântul d. ing. inspector general *Traian Dănescu*, care își exprimă mulțumirea față de numărul mare de ingineri care iau parte la această adunare; apoi arată importanța acestei manifestări din punct de vedere al organizării profesionale.

Dl. prof. Cornățeanu președintele Asociației Generale din România, se ocupă de organizarea și modificarea structurii societății inginerilor agronomi, arătând că d-sa nu vrea să dărâme fosta organizare ci vrea s'o așeze pe baze cât mai bune, pentru a pune în lumină cât mai favorabilă o organizație profesională care câștigă din ce în ce mai mult în ochii opiniei publice și care conlucrează zi de zi la ridicarea agriculturii românești. Inginerii agronomi au avut de desăvârșit o operă grea pe teren—reforma agrară,—iar în societate au avut de luptat ca să-și impue punctul lor de vedere.

Astăzi inginerii agronomi simt nevoia de reorganizare și anume de a creia asociații pe Ținuturi.

Organizarea pe ținuturi trebuește făcută înaintea altor categorii de specialiști. S'au organizat ținuturile Sucevei și Banatul, iar Duminica viitoare se va organiza Chișinăul. D. prof. Cornățeanu, arată foloasele organizației pe ținuturi căci numai așa se va putea face mai bine față diferitelor probleme agricole. Se va avea un contact mai strâns cu agricultorii, lucru de care a fost preocupat întotdeauna M. S. Regele.

Dl. Inspector general *Traian Dănescu*, arată că, cu toate că există la Iași o secție a A. G. I. R-ului, totuși e necesar a avea o asociație la care să se discute numai problemele agricole. D-sa laudă propunerea d-lui prof. Cornățeanu, cerând a o pune în practică cât mai grabnic.

La sfârșit s'a decis ca propunerile de mai sus să formeze obiectul unui raport către autoritățile respective.

Consfătuirea de la Reședința Ținutului

După masă în sala consiliului județean, a avut loc o conferință prezidată de d. general M. Negruzzi Rezident Regal, la care au participat președinții Camerei de agricultură, directorii serviciilor agricole, secretarii Camerei de Agricultură și inginerii agronomi din Ținutul Prut, pentru a se discuta posibilitățile de întocmirea unui program agricol pe anul 1938—39 care să dea un randament cât mai mare.

Primul ia cuvântul *d. Rezident Regal*, care arată că dorința tuturora este ca agricultura românească să ajungă acolo unde o dorește proteguitorul agriculturii românești M. S. Regele. Munca agricolă în Ținut trebue complectată din punct de vedere aplicativ, iar dela Minister trebuiesc primite numai directivele.

Deasemenea trebuiesc coordonate necesitățile agriculturii în raport cu randamentul pământului din fiecare județ, cum și cimentarea legăturilor dintre micul și marele agricultor.

Însămânțările trebuiesc aclimatizate cu solul, cu felul de lucru al țăranului, cu timpul, și cu posibilitățile materiale, căci numai așa se va putea ajunge la rezultate pozitive.

Excelența Sa promite satisfacerea tuturor nevoilor județelor, cerând a i se înainta rapoarte de către șefii serviciilor agricole și președinții Camerelor de Muncă și în măsura posibilităților va acorda fondurile necesare.

D. Rezident Regal solicită întocmirea pe anul agricol 1938—39 a unui program cât mai vast, pentru ca Ținutul Prut să dea randamentul cel mai frumos pe țară.

Dl. V. Palade, președintele Camerei de Agricultură Botoșani, mulțumește d-lui Rezident Regal pentru grija vădită ce o poartă agricultorilor și pentru atenția de a convoca la această conferință și pe președinții Camerilor de Agricultură și care conferință nu s'a ținut până astăzi nici odată. Cu această ocazie se vor putea cunoaște nevoile de care suferă agricultura și se vor putea întocmi pe fiecare an programe agricole cât mai bune. D. *inspector general Traian Dănescu*, înfățișează situația și posibilitățile de îmbunătățire a agriculturii.

D-sa propune lichidarea lucrărilor de reformă agrară, prin accelerarea și terminarea lucrărilor cadastrale din ținut. Și văzarea prin licitații a terenurilor rămase în seama statului, terenurilor disponibile care îngreuiază activitatea serviciilor agricole.

După ce face o expunere asupra punerei în aplicare a programului agricol elaborat de Minister, d. Traian Dănescu, arată necesitatea accelerării însemințărilor de toamnă.

D-sa cere să se acorde Camerelor Agricole ingineri de specialitate care să facă educația sătenilor cum să-și cultive terenurile cât mai rațional. Propune înființarea de asociații agricole comunale, pentru educarea în massă a sătenilor, căci numai astfel pământul va putea da un randament mare. Cu toate posibilitățile destul de reduse la concursul grâului, sătenii au arătat că au suficiente cunoștinți de cultivare, iar pentru incurajarea agriculturii Ministerul proectează ca în anul viitor să fie și un concurs al porumbului.

După ce d. Traian Dănescu face o serie de propuneri, în numele inginerilor agronomii mulțumește d-lui Rezident Regal, pentru solicitudinea, încrederea și concursul ce-l acordă la înfăptuirea programului de ridicare a agriculturii din Ținutul Prut.

Dl. Brăiescu președintele Camerei de Agricultură Bacău, arată dezavantagiile pentru agricultori prin fixarea prețurilor maximale în comunele urbane și cere să fie consultați și președinții Camerelor de Agricultură. Deasemenea d-sa cere suprimarea taxelor ce se iau agricultorilor la barierele orașelor.

Au mai făcut propuneri șefii serviciilor agricole ai județelor Soroca, Botoșani, Vaslui, Roman și care au cerut crearea de loturi demonstrative pentru fiecare inginer agronom; posibilități pentru agricultori de a și cumpăra tractoare, monopol zarea tuturor produselor agricole, înființarea de grajduri comunale și dispensarii etc.

La urmă, d. Rezident Regal a cerut ca toate nevoile județelor să fie centralizate într'un raport, urmând ca Excelența Sa, de comun acord cu d. inspector general Traian Dăncinescu, să satisfacă în limitele posibilităților, nevoile fiecărui județ. Seara a avut loc un banchet la berăria „Luther".

EMIL GH URTZ

Răspuns regal

D'. doctor Horia Gr. Roiu, fostul cercetaș personal al A. S. R. Principele Carol în timpul războiului de întregirea neamului, adresând telegrama sa de omagiu M. S. Regelui Carol II, a primit următoarea telegramă telefonată:

București, Palatul Regal
D-lui Doctor Horia Roiu,
medic Circ. Rugnoasa

Mulțumesc pentru manifestarea devotamentului cu ocazia promulgării Constituției. CAROL II

Expoziție de ceramică și de pictură

Duminică 30 Octombrie, ora 12, va avea loc vernisajul expoziției de artă-decorativă (ceramică) a d-nei Gina Ioanin și de pictură a d-lui P. Hârtopeanu.

Ambii artiști expun în sala „Ileana" de la sucursala librăriei Ath. Gheorghiu (strada Lăpușneanu 6) — fost Cartea Românească.

Va fi un eveniment deosebit pentru ieșenii amatori de artă superioară.

x *Cooperativa mixtă Păcurari* preluând Depozitul de sare pentru oraș și județ, precum și depozitul de bumbac pentru săteni, aduce la cunoștință consumatorilor că se pot aproviziona cu aceste articole la depozitele respective.

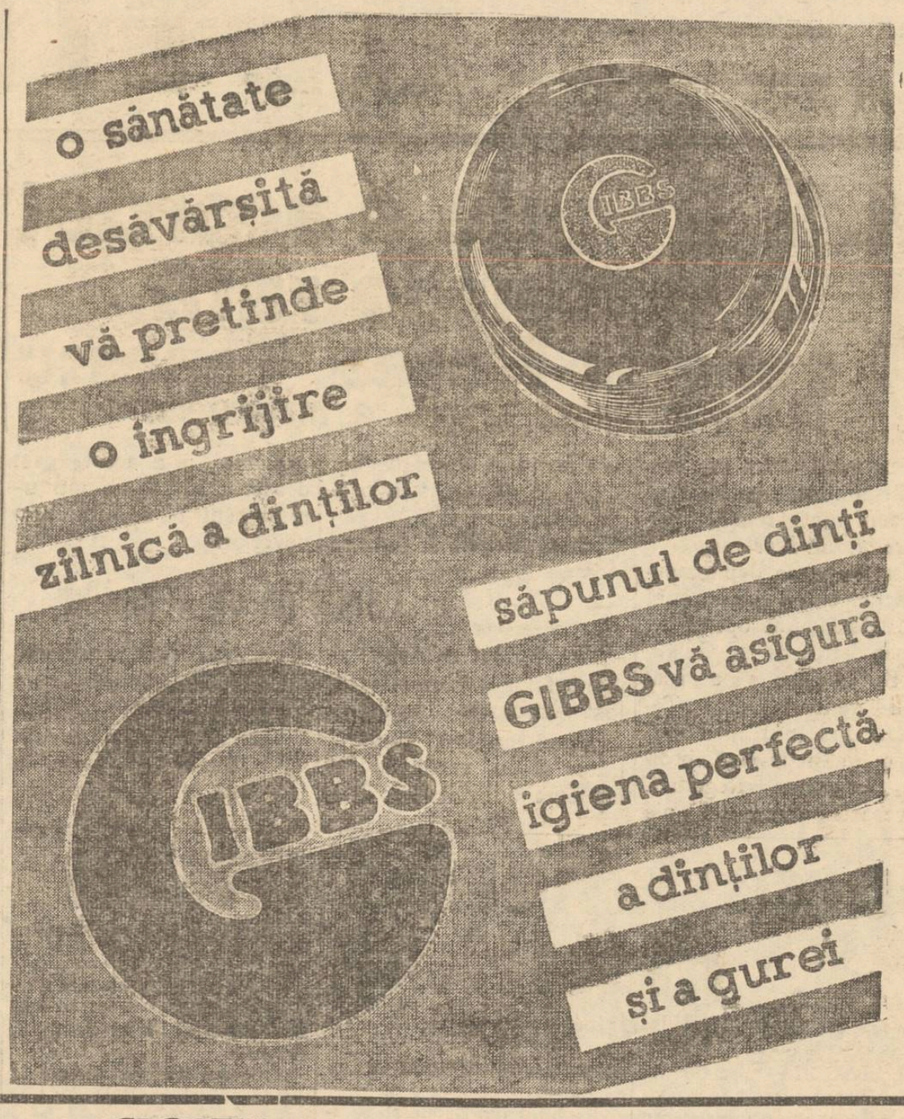

SPORTUL

Foot-ball interșcolar

Pe terenul Parcului Sportiv a avut loc, Luni după amează, un interesant match interșcolar de foot-ball, pentru campionat, — între elevii liceului „Kogălniceanu" și Liceului Național.

Echipa Lic. „Kogălniceanu" era alcătuită din elevii: Hornstein, Stipler, Dunea, Boureanu, Lolef, Leonte, Vergea, Bantaș, Trus, Burăch și Dorin.

Echipa Liceului Național cuprindea pe elevii Dimitrof, Mitică, Șerban, Miron, Sudorciuc, Vladimir, Dragomir, Weinștein, Negoiță, Ionescu și Tutucenco.

A fost un joc interesant, care s'a încheiat cu 3-1 (2-1) în favoarea Liceului Kogălniceanu.

Dela „Kogălniceanu au marcat Vergea, Bantaș și Stepler: iar dela Lic. Național, Weinștein.

Publicul a aplaudat călduros pe jucători.

Ciclism

Societatea sportivă „Moldova" din localitate, pregătește organizarea a două curse cicliste pentru sezonul de toamnă al anului acesta. În cel mai scurt timp, se vor alerga pe dealul Repedea și pe al Copoului o cursă de coastă și una de viteză.

Dacă timpul va fi favorabil, acestor curse li se vor da o atenție deosebită. Organizatorii intenționează să pregătească elementele clubului, formându-i pentru a putea face față celor mai grele curse.

AB.

INFORMAȚIUNI

x PENSIILE MILITARE.—Societatea ofițerilor în rezerva și retragere proveniți din Activitate „Regele Carol II", aduce la cunoștința pensionarilor militari că pensiile se plătesc la Cercul Militar în zilele de 28 de la ora 16—20; 29, de la 8—12; 31 de la 16—19; și 1. X. de la 16—19.

Cei ce nu se vor prezenta, riscă să ia pensia foarte târzie.

x In casele proprii din str. V. Conta, a avut loc aseară botezul primului copil al d-nei și d-lui dr. Dimitrie Brănișteanu, care a primit numele de Dimitrie.

Nași au fost fetița d-lui dr. Gr. Gr. Iamandi și fiul d-lui dr. C. Strat.

x De la Crucea Roșie.—Persoanele cari au primit a face parte din formațiunile rucii Roșii, sînt rugate a trece pe la librăria Ligei Culturale din strada Lăpușneanu, pentru a se înscrie ca membru al filialei, plătind cotizația (minimum 20 lei pe an).

Cu începere de Joi 27 a.c. în fiecare seară între 6—7, o doamnă din comitetul filialei va primi, în localul acelei Librării, înscrierile și cotizațiile pentru care va elibera chitanța.

Inscrieți-vă la Crucea Roșie.

x ADEVARUL INDRACIT un film cum rar s'a văzut la Iași.

Cu acest film excepțional „Sidoli" își inaugurează — cu drept cuvânt — stagiunea de toamnă.

Informația prezentă nu face parte din reclama obișnuită filmelor. Ea poartă adevărul cel mai categoric și avem mărturie entuziasmul publicului care a vizionat — în ziua de premieră — acest film ce ese din comun.

Nu pierdeți ocazia de a viziona săptămâna aceasta la „Sidoli" un program fără egal.

x NECUNOSCUTA (M-me X) la „Phoenix", un film mai zguduitor decât „Dragoste dincolo de mormânt" și mai duios decât „Sang-Boy".

Acest film face parte din galeria filmelor rare.

Nu neglijați de a-l viziona.

Solemnitatea pioasă

dela Spitalul Pașcanu

La spitalul Pașcanu a avut loc eri prăznuirea numelui celui ce a fost Dimitrie Cantacuzino, fondatorul așezământului spitalicesc cu acelaș nume, din dealul Tătărașului, care aparține de Epitropia Sf. Spiridon.

Au luat parte la această solemnitate: P. C. Valerie Moglan Egumenul Spiridoniei, g-ral Sabin Banciu controlor regal de stat, A. M. Frimu director general, Alfons Cirilio, șeful serviciului financiar, P. Cațaiti, dr. C. Bart, medicul șef al spitalului Pașcanu, D. Păun, șeful serviciului administrativ, dr. A. Stoleru, dr, Gr. Gr. Iamandi, C. Ciudin, I. Varduca Th. Apescăriței, ing. A. Ionescu, ing. Unterberg, dr. Handoca, d-na Antoneanu, dr. D. Brănișteanu, precum și un numeros public.

S'a oficiat un serviciu religios de către un numeros sobor de preoți în frunte cu P. S. Valerie Moglan.

Răspunsurile au fost date de corul bisericei Sf. Spiridon nuim noi astăzi.

Această zi este foarte însemnată, pentrucă ea ne arată învățăturile sfinte ale Evangheliei, n'au fost o fecțiune, că ele n'au rămas între filele cărților, ci au fost și sunt o realitate.

Mai departe P. S. Valerie elogiază personalitatea d-rului C. Bart și spune că d-sa poate să-și ia locul cu toată mândria în galeria martirilor animatori ai instituției, care este Epitropia Sf. Spiridon.

Ia apoi cuvântul *dl. A. M. Frimu* directorul general, care face un istoric al așezământului spitalicesc din dealul Tătarașului.

D-sa încheie arătând că păstrând tradiția și învățăturile bisericii, conducerea Epitropiei a făcut și se străduie să facă totul ca instituția ieșană să crească și să înflorească. (Despre discursul d-lui A. M. Frimu, ne ocupăm în prima pagină a ziarului).

Luând cuvântul, *d. dr. C. Bart*, mulțumește P. S. Valerie, d-lor g-ral Banciu, A. M. Frimu și tuturor celor de față pentru participarea la această solemnitate.

Seria cuvântărilor fiind terminată, întreaga asistență se retrage în cancelaria Spitalului, unde s'a servit o gustare.

Au toastat d-nii *general Sabin Banciu, P. S. Valerie, A. M. Frimu, Alfons Cirilo*, etc., după care solemnitatea a luat sfârșit. VIRGIL GH.

Cuvântările

După oficierea serviciului divin, a luat cuvântul *P. S. Valerie* care spune că ceiace sunt fântânele într'un întins mare, sunt sărbătorile în timpul întins al vieții noastre religioase. Buna noastră mamă, biserica, la care ne cultivă în această viață, a avut grijă să așeze din distanță în distanță aceste oaze răcoritoare de suflet, care sunt sărbătorile, prăznuirile.

Una din aceste oaze binefăcătoare, și odihnitoare, este și sărbătoarea pe care o prăz-

Cumpăr aur de dinți, bijuterii. Vindeți bine
Brătianu 82
Ceasornicar specializ. Paris

Slujbele de ieri din catedrala metropolitană

Eri dimineață a avut loc în catedrala Metropolitană o slujbă pentru pomenirea aviatorilor morți în manevrele regale.

Serviciul religios a fost oficiat de un numeros sobor de preoți în frunte cu P. C. Arhim. T. Stupcanu.

A asistat și I. P. S. Mitropolit Nicodim.

La slujbă a participat corpul ofițeresc al garnizoanei locale și ofițerii Flotilei I Aviație în frunte cu d-nii comandor Gheorghiu, Stoinescu și Damian.

Parastas pentru Mitropolitul Primat al Greciei

I. P. S. Mitropolit Nicodim a decis să se facă un parastas pentru Mitropolitul Crisostomos al Greciei, care a încetat din viață acum câte-va zile.

Mitropolitul Primat al Greciei a fost prieten al chiriarhului Moldovei.

Slujba religioasă a parastasului a fost oficiată ieri dimineață în catedrala metropolitană în prezența I. P. S. Mitropolit Nicodim.

De eri pînă azi

INTERNE

La Băneasa s'a produs un accident de avion. Elevul pilot Postolache s'a ales cu răni ușoare.

A fost supus spre aprobare M. S. Regelui decretul prin care se deschide un credit de 113.500.000 lei pentru participarea României la expoziția din New-York.

In afacerea traficului de influență de la ministerul finanțelor, continuă cercetările. Eri s'au făcut descinderi la locuințele celor implicați, unde s'ar fi găsit o listă a persoanelor cari au beneficiat de intervențiile bandei.

EXTERNE

Londra 27.—Ziarul „Financial-News" anunță că Anglia a mai cumpărat 400.000 tone cereale din România.

Londra 27 — Eri s'a desfășurat matchul de foot-ball dintre echipa Angliei și aceia a Continentului.

Anglia a învins echipa colectivă a țărilor europene cu 3—0.

x *Ordinea rulării filmelor la „Scala": ora 2.50 p. m. „Ingerul"; ora 4 „Corsarul"; ora 6.15 Jurnalul; Matineul 11; ora 6 28 „Ingerul"; 7.50 „Corsarul". Seara: 9,45 Jurnalul; 10 „Ingerul" și 11.30 „Corsarul".*

x NECUNOSCUTA (M-me X) la Phoenix, un film mai zguduitor de cât „Dragoste dincolo de mormânt" și mai duios decât „Sony-Boy".

Acest film face parte din galeria filmelor rare.

Nu neglijați de a-l viziona.

x La boalele de ficat și intestine se recomandă numai BORVIZUL DE BORSEC.

Tribunalul Iași Secția III-a
EXTRAS DE PUBLICAȚIE

Se publică spre cunoștința generală, că în ziua de 14 Noemb. 1938, ora 13, se vinde prin licitație publică în pretoriul Trib. Iași s. III-a imobilul situat în Iași str. I. C. Brătianu Nr. 150 fost 168, proprietatea debitorilor Carol Forșt inginer, Sofia Leibovici proprietară și Ruhla Forșt comerciantă, compus dintr'un teren în suprafață de circa 400-500 m.p. pe care se află o clădire de zid cu subsol pe temelie de piatră, cu etaj, alt apartament cu două odăi și o cameră, curtea pavată, cu instalație de apă, canal și lumină electrică; la pretenția Primei Societăți de Economie din Iași.

Portărel, C. Gușă
Dosar No. 1622 | 1928

Luni la Sidoli
GRACE MOORE
— în noul ei film —
Romanța Argentineană
cel mai mare film cântat auzit până azi.

Sâmbătă seara
ora 21.47
50% REDUCERE
pe C. F. R.
Iași - București
Inapoierea Marți seara ora 23.
Informațiuni și înscrieri la Wagons-Lits//Cook, Piața Unirii Nr. 1.

Butoaie goale
(de cerneală)
de vânzare
A se adresa la
OPINIA

ULTIMA ORA

M. S. Regele a acordat o distincţie rară d-lui general Florea Ţenescu pentru frumoasa reuşită a manevrelor

Bucureşti 27.—In cercurile militare continuă să fie comentată reuşita manevrelor din acest an.

Ca semn de deplină satisfacţie pentru modul cum s'au desfăşurat operaţiile, la banchetul de la Galaţi, M. S. Regele, a acordat d-lui general Florea Ţenescu, directorul manevrelor, o distincţie rară, ordinul „Amintirea Regelui".

Această decoraţie n'a fost acordată de câţiva ani şi nu se dă decât în ocaziuni rare.

M. S. Regele a ţinut să exprime prin acest gest deosebit, marea sa mulţumire pentru reuşita manevrelor.

Participarea femeilor

Un alt fapt deosebit al manevrelor din acest an, a fost participarea femeilor.

Astfel, au fost concentrate şi au participat la manevre 5 aviatoare: Nadia Rusu, Irina Burnaia, Virginia Duţescu, Marioara Drăgescu şi Marina Ştirbei.

Este pentru prima dată că femeile iau parte la manevre.

Succesiunea materială a Mareşalului Averescu

Bucureşti 27.—Formalităţile pentru deschiderea succesiunei Mareşalului Averescu au întârziat din cauză că decesul Mareşalului n'a fost declarat la timp.

După întocmirea formelor, succesiunea a fost deschisă, moştenitorii fiind d-ra Silvia Averescu şi lt. Averescu.

De pe urma ilustrului defunct a rămas via de la Turnu Severin, 100 acţiuni a Soc. Mica şi 800.000 lei în numerar.

Imobilul din Bucureşti aparţine statului şi a fost dat Mareşalului pentru folosinţă viageră ca răsplată a faptelor sale eroice.

Testamentul olograf al Mareşalului prevede că, în cazul când moştenitorii nu vor avea urmaşi de sex masculin, averea va trece asupra Regimentului 1 Roşiori şi căminului „Şoiru Haret".

Crimă fioroasă

Hotin 27.—Un fioros dublu asasinat s'a produs în com. Romăncăuţi-Hotin.

Negustorul Berenştein a primit în gazdă pe un măcelar din Briceni.

In timpul nopţii, oaspele a ucis pe Berenştein şi pe un asociat al său, după care a luat toţi banii din casă şi a dispărut.

Intrevedere Hitler-Schuschnig

Praga 27.—Ziarele arată că Luni va începe procesul fostului cancelar Schuschnigg al Austriei.

Procesul se va judeca la Viena. Fuehrerul Hitler trecând prin fosta capitală a Austriei, a vizitat şi sediul poliţiei secrete care se află instalat la hotelul Metropole.

Cu acest prilej, Fuehrerul a stat de vorbă timp de o oră jumătate, cu fostul cancelar.

Ziarele arată că d. Schuschnigg este suferind.

Din această cauză el va fi transportat într'o vilă de la marginea Vienei.

Razii poliţieneşti.—Dl. Vasile Botez directorul Chesturei poliţiei municipiului, sesizat de desele furturi ce se săvârşesc în cuprinsul acestui oraş, a dat dispoziţii ca întreg personalul poliţienesc să efectueze cât mai dese razii prin toate localurile periferice.

Anglia şi America vor face tot posibilul pentru evitarea unui război

Londra 27.—Regele a primit în audienţă pe dl. Chamberlain.

Apoi s'a întrunit consiliul de miniştri care a fixat textul mesajului regal şi declaraţia guvernului în vederea deschiderei Parlamentului, la începutul lunei Noembrie.

* * *

Lordul Halifax, ministru de externe, a rostit la radio o cuvântare, arătând că guvernul britanic a făcut tot ce-a fost posibil pentru a împiedica un război european.

Anglia şi Statele-Unite îşi dau seama că civilizaţia lumii este în joc; şi nu vor precupeţi nici o sforţare pentru a evita primejdia.

Popoarele îşi dau seama că un războiu le-ar duce la prăpastie; şi de aceia toate doresc pace.

O declaraţie a d-lui Hitler

Berlin 27—Dl. Hitler a vizitat noile regiuni din Moravia şi cu acest prilej a declarat că Germania nu s'ar fi dat îndărăt de la nici un act pentru a elibera pe sudeţi.

De-acum înainte, puterea Reichului nu se va mai pleca în faţa nimănui.

Agresiune sângeroaaă. — In stare gravă a fost transportat la spital tânărul Amos Movileanu din Tg. Frumos. Numitul în timpul unei certe a fost înjunghiat în abdomen cu un cuţit de măcelărie, de către numitul Vasile Călin. Motivul pare a fi o veche ură.

x Pentru comenzi de BORVIZ DE BORSEC, adresaţi-vă reprezentantului societăţii, — Dl. Vasile Mândru, la cinematograful „Sidoli".

Lindberg va face un raid în jurul lumii

Londra 27.—Ziarele arată că aviatorul Lindberg intenţionează să facă un raid în jurul lumei.

Pentru aceasta, Lindberg a făcut diferite sboruri, spre a studia escalele necesare acestui raid.

O căsătorie cu totul neobişnuită

Mirele şi mireasa au depăşit vrista de 80 ani

Bucureşti 27.—La biserica Sf. Constantin s'a oficiat eri o cununie originală.

S'au căsătorit numitul D. Ionescu, în etate de 83 ani cu d-ra Maria Dobrescu, în etate de 86 ani.

Ambii sunt pensionari ai Azilului din str. General Dragalina.

E probabil că „tinerii" miri au fost conduşi de deviza „mai bine mai târziu decât niciodată".

Arbitraj în conflictul ungaro-ceh

Praga 27—Eri au fost remise contra propunerile Cehoslovaciei la nota maghiari.

Cehoslovacia primeşte arbitrajul Germaniei şi Italiei. Dacă maghiarii ar propune şi s'ar admite ca în comisia de arbitraj să intre şi Polonia, atunci Cehoslovacia va cere să facă parte şi România.

*

Din motive de economie, guvernul din Praga a hotărât desfiinţarea câtorva legaţii şi consulate.

Ungaria se resemnează ?

Budapesta 27.—Primul ministru, dl. Imredi a declarat că în conflictul cu Cehoslovacia, guvernul maghiar urmăreşte punerea în valoare a principiului etnic.

Mai mult decât atâta, n'ar aproba nici puterile adverse nici puterile prietene Ungariei.

Ştiri poliţieneşti

Caz de adulter

O doamnă maltratează pe prietena soţului ei

D-na Zenobia Rotaru din str. Stroescu No. 1, bănuind că soţul său d. Vasile Rotaru, o înşeală, s'a pus de pândă.

In adevăr, aseară l-a surprins la tânăra Natalia Doban din Fundacul Bacinschi No. 4. S'a produs un scandal, cu spargere de geamuri. Tânăra Natalia Doban, a fost scoasă cu greu din mâinele agresoarei şi transportată la spitalul Sf. Spiridon unde a rămas internată.

*

Atac banditesc. — Astă noapte doi indivizi mascaţi au pătruns în locuinţa d-nei Pau a Senica din str. Toma-Cozma No. 31 şi sub ameninţarea revolverului, au furat numeroase lucruri casnice de valoare şi suma de 700 lei.

*

Carne clandestină.—Tânărul Gh. Feraru din Tg. Copou a fost adus la poliţie pentru motivul că transporta 150 kgr. carne fără a poseda autorizaţie.

Se cercetează spre a se vedea dacă nu e vorba de vr'un abator clandestin.

*

Trimis la Galata— Tânărul Humureanu Vasile bănuit a fi autorul furtului de 180 mii lei dela comerciantul D. Leibovici din Str. I. C. Brătianu 43, întrucât are de ispăşit o pedeapsă de 3 ani închisoare, a fost înaintat la Galata.

Planul german de expansiune economică

Spre America şi spre Balcani

Destăinuirile presei engleze

Londra 27.— Ziarul „Dailly Telegraph" ocupându-se de expansiunea economică a Germaniei arată că planul economic al Reichului nu tinde să se îndrepte numai spre ţările balcanice, ci vrea să cuprindă în orbita sa şi economia Angliei şi mai ales a Americei.

Subsecretarul de stat al economiei Reichului a avut o consfătuire cu conducătorii industriei şi economiei germane, studiind posibilitatea unor legături economice cu Statele-Unite.

Germania are intenţia să intervină în tratatul comercial anglo-american, oferindu-se să cumpere toată producţia agricolă a Americei, pe care Anglia n'o poate achiziţiona în întregime, conform acordului de la Ottawa.

Germania ar oferi în schimbul cerealelor, produse industriale.

Expansiunea în Balcani

In legătură cu extinderea economică în Balcani, ziarul londonez arată că o secţie din Banca Reichului a fost însărcinată să studieze posibilitatea întocmirei unui plan de clearing, care să ducă la un acord comercial între Germania şi statele balcanice.

In acest scop va lua fiinţă o filială a Băncii Reichului la Viena

Tot în legătură cu această tendinţă de expansiune spre răsărit, ziarul „New-Chronicle" anunţă că a intervenit un acord între Germania şi Cehoslovacia pentru construirea unei căi de comunicaţie, care să lege Germania, Cehoslovacia şi România.

Se va construi o cale ferată dublă şi o autostradă pe via Hamburg--Egger--Praga--Rusia Subcarpatică, până la graniţa României.

Lucrările urmează să înceapă curând şi să se execute într'un tempo rapid.

Germania va da material şi mână de lucru, Cehoslovacia urmând să dea numai hrana lucrătorilor.

Se oferă Rominiei un împrumut ?

Ziarele pariziene, ocupându-se de extinderea economică a Germaniei, arată că dl. dr. Funck, ministrul economiei Reichului, va face în curând o vizită la Bucureşti.

E vorba ca Germania să propună României un împrumut de 100 milioane mărci.

Ziarele franceze arată că în adevăr, România are nevoe de debuşee pentru cereale şi de credit comercial — ceia ce Germania e gata să-i ofere. Un ziar francez se întreabă : „Oare când va înţelege Franţa să-şi susţină interesele ei în răsăritul Europei ?"

DOCTOR
SOLO SCHREIFEL
SPECIALIST IN
BOLI DE PIELE,
VENERICE, SIFILIS
Tratamentul precoce al sifilisului prin examenul ultra-microscopic
DIATERMIE
Raze ultra-Violete
Consultaţii şi tratamente
7—10 dim. şi 2—9 seara
Str. Anastasie Panu 70
peste drum de Bis. Sf. Neculai

Dl. Vladimir Jabotinschi a anunţat aseară crearea unui parlament evreesc, la Varşovia

In sala „Trianon" fruntaşul sionist-revizionist d. W. Iabotinski şi-a ţinut aseară anunţata conferinţă. D-sa a făcut o incursiune în istoricul mişcării sioniste, cu Theodor Hertzl, Max Nordau, Achad Haam. După două mii, de ani, trebueşte forţa massei întregi spre a ieşi din veşnicul ghetto.

„Noi evreii suntem un popor de 16 milioane împrăştiaţi în larguri. Palestina în întregul său, ar putea cuprinde zece milioane evrei.

S'a dus epoca sionismului „de lux". Azi, se pune tapet: evacuarea întregului ghetto. Revizionismul este sinonim cu: dorinţa de a salva poporul evreu, în bloc fără etapele certificatelor.

Palestina trebue îndopată cu evrei. Numai aşa ne putem recuceri ţara şi realiza statul judeu, Trebue să cerem puterii mandatare, nu simpatie, nici cuvinte frumoase. Să cerem: ajutor real, adică legi de promovare a elementului evreu, o garnizoană serioasă, formată dintr'o armată evreească, permanentă în Paletina.

Astăzi trebue să ne bazăm pe forţa noastră. Parodia de împărţire a Palestinei a căzut şi la fel vor cădea toate teoriile fără temelie. Cine şi reaminteşte fragmente din Biblie, va afla, stupefiat, că oraşe istorice ale evreismului, ar fi căzut în lotul arab. Nu acceptăm nici un fel de împărţire.

In 1917, Anglia, în cel mai tragic moment, a scos o frază din Biblie: „Voiu strânge oile rătăcite şi le voiu aduna la un loc" şi a girat cu numele ei, această poliţă a istoriei.

Să nu creadă Anglia că se va putea eschiva dela acest gir...

Vrem să trăim în Palestina fără certificate. Acum nu mai este „Ţara Sfântă", ci „ţara certificat"!...

Vom alege în curând la Varşovia, un parlament evreesc. Vom chema acolo evrei din toate colţurile. Vom declara deacolo, lumii întregi dorinţa noastră de a ne recăpăta ţara, şi vom cere Angliei să-şi respecte cuvântul dat.

Numai politica ei şovăitoare, din 1923 încoace, a dat curaj bandelor arabe".

D. V. Jabotinschi a terminat solicitând participarea întregii evreimi, mai cu seamă din Polonia şi România, la lupta pentru recucerirea Palestinei întregi, pentru întregul neam evreu. In aceste momente tragice, este necesară unificarea organizaţiilor sioniste, pentru a da lupta cu o singură metodă.

PAS.

De vânzare

casă gospodărească, solidă, 4 odăi, bucătărie, cămări, pivniţă, apă, lumină electrică etc.

Poziţie centrală lângă tramvai şi Hală. Preţ foarte avantajos. A se adresa la ziar.

ORA 12

Isprava oribilă a unui tînăr basarabean

Bucureşti 27. — O fioroasă crimă s'a produs astă-noapte în str. V. Lascar 184.

Pensionarul D. Georgescu-Boiangiu găzduia din milă pe un tânăr basarabean, Boris, care se dădea drept student la medicină.

Astănoapte tânărul s'a năpustit asupra pensionarului şi l'a maltratat în mod oribil, după care la, jefuit.

Pensionarul a fost dus la spital în stare de comă Făptaşul a dispărut.

O decorare semnificativă

Berlin 27 — Fuehrerul Hitler a conferit d-lui François Poncent, fost ministru al Franţei la Berlin, cea mai înaltă distincţie germană: „Crucea Vulturuiui German".

Această decoraţie n'a fost acordată nici unui francez până acum.

De aceia gestul d-lui Hitler este foarte comentat

O SINUCIDERE

Bucureşti 27. In com. Domeşti-Ilfov a fost găsit mort un mare bogătaş din regiune, Ilie Olteanu.

S'a stabilit că el s'a sinucis.

Azi la Scala
DOUA FILME „PARAMOUNT" EXCEPŢIONALE
INGERUL
cu MARLENE DIETRICH
şi coloasala realizare a lui CECIL B. de MILLE
CORSARUL
cu FREDRIC MARCH şi FRANCISKA GAAL
JURNALUL PARAMOUNT încheie programul.

Alt triumf
LA SCALA
DE LUNI
31 Oct. ct.

Cea mai reuşită producţie tehnicoloră
S'a născut o stea
film realizat în studiourile americane, în lumea vedetelor de cinema, care destăinueşte intimităţi necunoscute, cu
Fredric March, Janet Gaynor şi Adolph Menjou
Acest film, complect colorat şi original, prin temă şi realizare,
— — — va rula odată cu — — —
CUTREMURUL
DIN LONG BEACH
cu SPENCERT RACY

ANUL XXXIV No. 9476

ABONAMENTE:
Lei 350. . . . . pe un an
„ 180. . . . . „ 6 luni
„ 90. . . . . „ 3 luni
„ 35. . . . . „ 1 lună
„ 1500. . . Instituții publice

Atelierele tipografice „Opinia"
IAȘI STR. LAPUȘNEANU 37

1 LEU

OPINIA

Ziar popular cotidian

SAMBATA 29 OCTOMBRIE 1938

TELEFOANE
Redacția. . . . . No. 1293
Administrația . . . . „ 1299
Serv. de noapte red . . „ 1116

Redacția și Administrația
IAȘI STR. LAPUȘNEANU 37

Director C. R. GHIULEA

UNIVERSITATII

Caracterul de permanență ai regimului nou

Poate nu s'a insistat în deajuns asupra discursului politic, foarte important, rostit la Cernăuți de d. ministru Victor Iamandi.

Cu talentul d-sale cunoscut și cu argumente serioase, d. Iamandi a făcut critica moravurilor politice dinainte de 10 Februar a. c. arătînd dece a fost nevoe să se întroneze noul regim sub care ne aflăm astăzi.

Dar d. Iamandi a făcut și o destăinuire importantă. Anume că, anumite elemente ale regimului vechi, nutresc speranță, fac demersuri și răspândesc zvonuri în sensul că s'ar reveni la metodele și persoanele din trecut.

Cu autoritatea situației pe care o ocupă, d. ministru Iamandi a ținut să risipească aceste zvonuri și să dezamăgească orce nădejde zadarnică.

Regimul actual nu-i un provizorat; miniștrii nu-s simpli giranți. Sîntem sub un regim definitiv, cu misiunea de a pune în aplicare Constituția nouă. Miniștrii au rol efectiv, și însărcinări de durată.

O revenire la ceia ce a fost, nu-i posibilă. Schimbarea în structura Statului este profundă și cu un caracter de permanență.

Acest lucru a fost autorizat d. Iamandi și-l declare răspicat. Și țara întreagă trebue să ia notă.

Retragerea voluntarilor din Spania

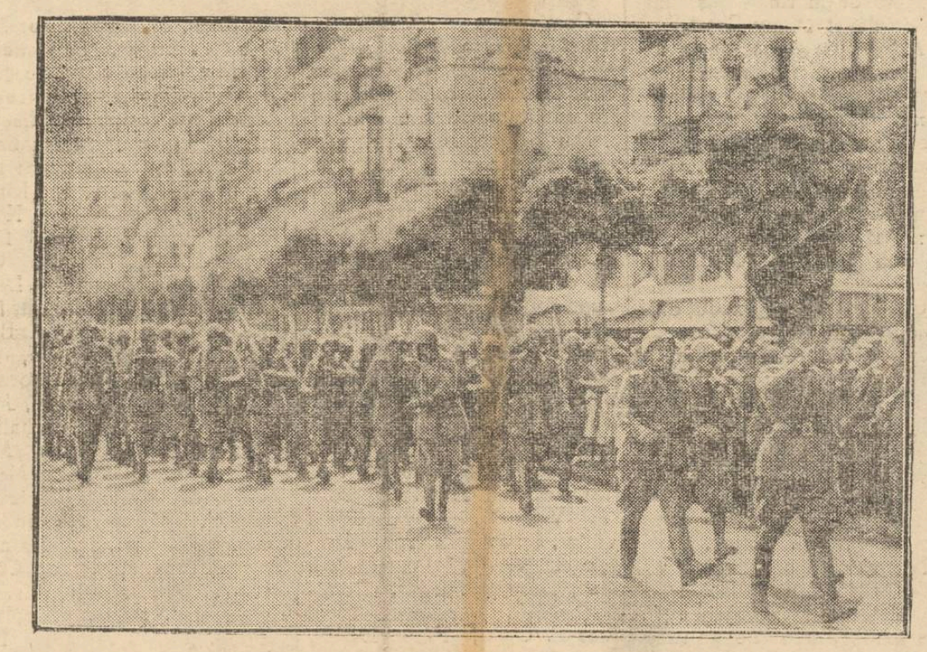

După cum se știe, guvernul italian a retras 10.000 voluntari italieni din Spania. In acest fel d. Mussolini a urmărit să obție o înțelegere cu Anglia și punerea în aplicare a pactului italo englez care să asigure pacea în Mediterana. Se și anunță că acest pact va fi curând pus în funcțiune de către guvernanții dela Londra.

In clișeu, legionarii italieni reîntorși din Spania, defilează pe străzile orașului Neapole.

Din toată lumea

Statistică

Breviarul artistic al Romîniei arată că de la 1930 la 1937 natalitatea la noi a scăzut dela 35,2 la 31,5 la mie.

Decesele au scăzut de la 21,2 la 19,8 la mie.

Mortalitatea infantilă a scăzut mai puțin: de la 17,6 la 17,5 la mie.

In comparație cu alte țări, suntem înapoiați mult. Astfel Olanda are proporția mortalității 3,9 la mie, Elveția 4,7, Anglia 6,2, Germania 6,6, Ungaria 14 iar Bulgaria 14.3 la mie.

Medicii explică aceasta prin lipsa de personal sanitar.

Astfel, în toată țara noastră sunt numai 6147 de medici. In unele părți, prin Oltenia și Muntenia la sate avem un medic la 12 500 locuitori.

§§§

Efecti vindecători ai muzicii

Frumoasa soprană Jessica Dragonette a obținut premiul întâi la un concurs anual, organizat printre radio-ascultătorii americani și imediat i s'a oferit un contract, spre a deveni „infirmieră" care cu vocea ei să însănătoșească pe bolnavi. Aceasta, întrucât s'a dovedit că muzica are o putere lecuitoare superioară aceleia a oricăror medicamente.

Acum doi ani, spre exemplu, o oarecare Shirley Swinn era atât de bolnavă încât medicii pierduseră ori ce speranță de-a o mai salva. Aproape în agonie, femeia ceru să i se aducă în cameră un radio, pentru a asculta puțină muzică. Dorința i-a fost satisfăcută. O voce nepus de dulce cânta „Ave Maria" de Schubert. Spre marea uimire a medicilor, bolnava s'a vindecat.

Din exilul ex-Kaiserului

Răi voitori au răspândit deunăzi zvonul că Wilhelm al II-lea ar fi pe patul de moarte, cu toată familia imperială strânsă la capătâi. Zvonul însă a fost dezmințit categoric.

De altfel, nu e prima oară, și fără îndoială nici ultima, când i se atribuie Suveranului detronat intenții de care e departe a le nutri. Ci, cam la trei luni odată, se pomenește în presă, ba de o revendicare a tronului, ba de un complot monarhist, și multe alte invenții menite să tulbure liniștea sufletească a bătrânului ex-monarh.

Ultima din născociri a fost aceea că exKaiserul dela Doorn ar fi cerut voie să plece în Elveția, unde ar fi vrut să se stabilească. Svonul—ca toate celelalte—s'a dovedit falș.

De altfel ex-Kaiserul nu ar avea nici un motiv de nemulțumire împotriva tihnitei reședințe olandeze, unde pe lângă un trai confortabil, se mai bucură de o seamă de importante prerogative.

Are, de pildă, dreptul să-și înzestreze automobilele cu claxoane în mai multe tonurii care dau semnale de cel mai frumos efect muzical.

Și apoi, o prerogativă pentru care l-ar invidia toate vieițuitoarele cuvătătoare depe cele cinci continente; aceea de a nu plăti nici un fel de bir.

§§§

Zahăr din coji de portocală

Dl. Weizman, președintele organizației sioniste, a făcut o importaată descoperire industrială.

El a găsit procedeul de a se extrage 40 la sută zahăr fermentabil din cojile de portocale.

§§§

Câinii în armată

O revistă germană anunță că armata Reichului are în serviciul ei 10.000 câini lupi perfect educați și reartizați la unități.

In adevăr s'a dovedit că acest „prieten al omului" îi poate fi de folos și pe câmpul de luptă.

Și armata franceză utilizează câinii. Astfel trupele de pe linia Maginot au 800 de asemenea animale.

§§§

Transportul unei girafe

Ziarul londonez „Times" publică un amuzant reportagiu în care se ocupă de transportul unei girafe cumpărate de la grădina zoologică din Clifton pentru o grădină zoologică din Scoția.

Dacă girafa ar vrea să rămână culcată pe jos în timpul călătoriei, transportul s'ar putea face cu trenul, așa cum se procedează cu copacii sau cu traversele de fier. Dar girafa nu binevoește să stea culcată. Pe șosea, nu poate fi dusă pentru că trebue să treacă pe sub pasagii de nivel care nu sunt destul de înalte pentru ea. In cele din urmă, s'a decis ca transportul girafei să se facă pe mare. „Cabina" ei măsoară zece picioare în înălțime, fiind deci cea mai înaltă din câte au existat până acum.

Dela Epitropia Sf. Spiridon

Numeroși pensionari ai statului puși în disponibilitate din serviciile Spiridoniei

Măsurile luate de conducerea instituției în urma cererei d-lui Sabin Banciu, controlor regal de stat.—Sfârșitul anchetelor la Spiridonie.

Zilele acestea, d. general Sabin Bonciu, controlor regal de stat, va termina ancheta cu privire la situația Epitropiei Sf. Spiridon din Iași.

In cele câteva săptămâni cât d-sa a anchetat gestiunea Spiridoniei dela 1935 încoace, d. general Bonciu a verificat și cercetat cu amănunțime registrele și dosarele instituției. A luat apoi contact cu șefii de servicii, cărora le-a cerut unele lămuriri.

Astfel, d-sa a lucrat cu d-nii: A. M. Frimu, directorul general, Alfons Cirilo, directorul financiar, D. Păun, directorul administrativ, ing. A. Ionescu, șeful serviciului Technic, C. Ciudin, șeful economatului, precum și cu mai mulți șefi de clinici ai spitalului.

Deasemenea d-sa a făcut câteva vizite la spitalele Epitropiei din oraș și județ, la Ferma și Orfelinatul din Popricani, etc.

Stringând toate datele și cifrele necesare, d. controlor regal de stat a procedat la întocmirea raportului pe care-l va termina zilele acestea, urmând ca apoi să-l prezinte d-lor miniștri de resort.

In acest raport, d. general Banciu arată adevărata și lumină situație critică a Spiridoniei, gestiile cu voie sau fără voie făcute de foștii conducători, precum și măsurile ce se impun pentru salvarea acestui așezământ spitalicesc cunoscute și vechi funcționare, dar care era și pensionară de stat.

Tot odată, s'a dispus și verificarea tuturor funcționaritor spitalului central, a acelor din oraș, județ și provincie, iar acei găsiți că—pe lângă salariul dela Spiridonie mai primesc și vre-o pensie oarecare vor fi de urgență îndepărtați din serviciile respective.

Cite o circulară în acest sens, s'a trimis eri tuturor filialelor Epitropiei.

S'a mai constatat că unii funcționari sunt tracuți în mai multe rtate de salarii ale a celeași instituții. Aceasta, pentru diferite servicii auxiliare.

S'a hotărât ca nici-un funcționar de al Spiridoniei să nu primească două salarii. Cei cari prestează alte servicii, decât cel titular, vor trebui să coplezе pentru unul din ele.

V. G.

Chestia pensionărilor

Cu ocazia verificărilor făcute, d. controlor regal a constatat că parte dintre funcționarii Epitropiei Sf. Spiridon primesc și pensii dela stat, județ, sau comună.

Acest fapt a atras numeroase proteste din partea mai multor persoane, care solicitau servicii la Spiridonie.

Față de această situație, conducerea Epitropiei a luat hotărârea ca în viitor să nu se mai primească nici-un nou funcționar care-i și pensionar; iar acei cari deja sunt, *să fie îndată puși în disponibilitate.*

Un prim început s'a făcut cu îndepărtarea din serviciul spitalului Pașcanu a unei cu-

Figuri ieșene

Dl. ing. I. Moțet director tehnic al Soc. Apelor.

văzut de Mirea.

Pretențiile teritoriale ungurești

în Slovacia și Ruteria

de Pro. EMIL DIACONESCU

Criza provocată de agitația Germanilor Sudeți a deșteptat și Ungurilor unele pretențiuni teritoriale în Cehoslovacia.

Principiul auto-determinării susținut cu tenacitate în 1919 de către Wilson, a găsit ca sprijinitor actual în d. Hitler care s'a mulțămit, deocamdată că l-a putut aplica pentru teritoriile locuite de germanii din Boemia.

Referindu-se la principiile stabilite la München, iată că și Ungaria își fixează pretențiile sale asupra unui teritoriu de 12.940 Kmp. cu o populație de 1.120.000 locuitori, ceiace depășește cu mult cifra Uungurilor din Cehoslovacia. In teritoriul pretins intre și numeroase orașe importantă din Slovacia și Rusia subcarpatică, cum sunt: Bratislava (Poszony), Nitra (Nitra), Banștiavnica, Rim, Sobota, Kosice (Kassa), Uzhorod (Ungvar), Muncaciucare, toate, sunt și stațiuni de comunicație.

Numărul total al Ungurilor din Cehoslovacia este de 691.923, deci cu mult inferior pretențiilor Budapestei.

In afară de asta Ungurii mai pretind încorporarea Rusiei subcarpatice spre a ajunge să aibă graniță comună cu Polonia.

Dar din numărul populației revendicată de Unguri, numai 658.000 sunt Maghiarii, 430000 sunt Slovaci și 40.000 Evrei; iar din 218.000 locuitori revendicați în Rusia subcarpatică, numai 96 000 sunt Unguri. Așa că, dacă Ungaria ar fi satisfăcută în pretențiile ei, atunci Slovacia ar perde cele mai importante orașe și 510000 Slovaci și Ruteni ar fi cedați Ungariei, care cu cei 300.000 care se mai găsesc în granițele actuale ale Ungariei, ar constitui o populație de 810.000 Slovaci și meniți acțiunei de maghiarizare a acestora.

In schimb pe teritoriul Slovaciei ar mai rămâne abia 25.000 Unguri.

Prin aceste anexiuni Ungaria ar paraliza aproape total, desvoltarea vieții economice a Slovaciei. In primul rând ar ocupa linia ferată care merge de la Bratislava,

(Continuare în pagina 2-a)

Stiri teatrale

Premiera viitoare a Teatrului Național

Două piese originale puse în repetiție.—Artistul C. Ramadan, director de scenă.

In vederea premierei de Marți 1 Noembrie, repetițiile tragediei lui Shakespeare, „*Regele Lear*", sunt dirijate într'un tempo viu de d. Aurel Ghițescu, care pe lângă sarcina interpretării rolului titular, o are și pe aceia a direcției de scenă.

Protagoniștii ansamblului sunt d-nii: Tudor Călin, Gică Popovici, d-nele Gina Sandry și Anny Braeschy.

Duminică la matineu și seara, Naționalul ieșan reia piesa de durabil succes „*Mansarda*", comedie în 3 acte de A. Gehry.

•

Eri s'a întrunit comitetul de lectură al Teatrului Național, sub președenția d-lui Sandu Teleajen, care împreună cu scriitorul Mihail Sorbul, poetul Mihai Codreanu, prof. univ. Octav Botez, etc., a aprobat în unanimitate reprezentarea piesei „*Tândală și Păcală*", dramatizată de dl. Adrian Pascu.

Tot odată s'a încredințat direcția de scenă a acestei piese, d-lui Const. Ramadan, care va fi și creatorul rolului lui Tândală.

•

In cadrul prodigioasei activități ce se desfășoară la teatrul nostru, se repetă cu asiduitate viitoarele premiere „Penelopa", comedie în 3 acte de W. Sommerset Maugham, tot în inscenarea artistului C. Ramadan.

Totodată s'a pus în scenă și „*Alegro ma nontroppo*", comedie în 3 acte de I. Minulescu cu d. Tudor Călin în rolul prim.

•

O surpriză a prezentei stagiuni va fi aparițiа d-lor Const. Ramadan și Tudor Călin în cadrul distribuției unei piese a lui Alex. Dumas.

C. DAM.

Interesante descoperiri suedeze

în contra atacurilor aviatice

Un nou sistem de alarmare și costume contra gazelor

Cu prilejul recentelor exerciții de apărare antiaeriană în Suedia, au fost experimentate câteva noui descoperiri suedeze în ce privește apărarea în contra atacurilor aeriene. Exercițiile au durat câteva zile pe un teritoriu foarte întins în Suedia orientală cu centru la Stockholm. Cu prilejul exercițiilor, au avut loc și manevrele aviației și a unităților antiaviatice, probe de întunecare complectă a Stokholmului și a împrejurimilor în două nopți consecutive, când poliția, lazaretele, echipele de pompieri și cele sanitare au condus operațiile ca și când ar fi avut loc adevărate atacuri ale aviației dușmane.

Exercițiile au fost apoi încheiate printr'o mare paradă a aviației suedeze pe aerodromul Stokholmului lângă Bronny.

In timpul exercițiilor a fost experimentat cu rezultate satisfăcătoare, un nou sistem de alarmare, de construcție suedeză, perfecționat de către societatea de telefoane Ericsson, cu colaborarea firmei suedeze inginerești Kockums. Aparatul în chestiune este construit pe baza aceloraș principii ca și cunoscuta sirenă de alarmă „Tyfon". Invenția aceasta permite însă manipularea dela distanță a sirenei și controlul sunetelor de alarmă din centrala de observație pe baza liniilor telefonice existente. Pentru ca aparatul de alarmare să nu fie distrus de bombe în timpul atacurilor aeriene, sistemul a fost aranjat în așa fel încât diferite grupe de sirenă pot funcționa independent unele de altele, în cazul că rețeaua a fost deteriorată. Sistemul poate fi realmente străpuns în foarte multe locuri de loviturile bombelor fără ca se pue în pericol capacitatea alarmării.

In timpul exercițiilor, au funcționat în Stockholm cam 105 grupe din acestea și alteie peste 50 în alte orașe mari. Toate aparatele au fost instalate în mod durabil și se intenționează ca toate regiunile cu populație densă în Suedia întreagă să fie prevăzute cu instalații de acestea.

In legătură cu exercițiile de apărare antiaeriană din Stokholm a fost deschisă acolo și o expoziție, unde sunt expuse interesante modele de îmbrăcăminte de fabricație suedeză, mai ales un nou costum de apărare în contra gazelor, ușor ca o pană, executat într'o fabrică de mătasă și lână. Costumul se compune din glugă, bluză și pantaloni din „alofan" — un semifabricat din care se face mătase artificială.

S'a constatat că alofanul este una dintre puținele materii, care rezistă la efectele destructive ale gazelor; și costumele fabricate din alofan au marele avantagiu că sunt

(Continuare în pagina 2-a)

(Continuare în pagina 2-a)

Pentru Doamnele elegante Demi-uri, paltoane bläuri

Ultimele creaţiuni au sosit la mag.

„ILGO“

Pentru domnii eleganţi Raglane, pardesie, demi-uri, paltoane

Str. Lăpuşneanu 32 (sub Hotel Palace)

— Preţuri foarte convenabile —

UMBRELE bune cu preţuri de 40% mai eftine ca în altă parte cât şi reparaţiuni de tot felul obţineţi LA LEON care s'a mutat în str. I. C. Brătianu 113 lângă farmacia Racoviţă.

Procuraţi-vă Costume şi articole sirăjereşti dela Magazinul „Cuibul Păsărilor“ STR. I. C. BRĂTIANU 144 care vinde cel mai eftin

Depozitul de TRICOTAJE „MINKA“ str. Ştefan cel Mare No. 27 (Şiraguri de postăvăria Fraţii Fischler) anunţă primirea unui nou transport de *tricotaje*, Vinde cu preţul fabricei. Asortiment bogat în flanele de corp

TYP

Cel mai sigur purgativ

Informaţiuni

x D. avocat Gh. Chiriţescu s'a mutat din str. Păcurari 48 în strada Speranţei 4 (ângă Liceul Internat).

x NECUNOSCUTA (M-me X) la Phoenix, un film mai zguduitor de cât „Dragoste dincolo de mormânt“ şi mai duios decât „Sony-Boy“.

Acest film face parte din galeria filmelor rare.

Nu neglijaţi de a-l viziona.

x Cursurile de limba engleză vor începe Marţi 1 Noembrie. Inscrierile se primesc Vineri dela 5—6 p. m. la Seminarul Pedagogic Universitar.

x ADEVARUL INDRACIT un film cum rar s'a văzut la Iaşi.

Cu acest film excepţional „Sidoli“ îşi inaugurează —cu drept cuvânt — stagiunea de toamnă. — Informaţia prezentă nu face parte din reclama obişnuită filmelor. Ea poartă adevărul cel mai categoric şi avem mărturie entuziasmul publicului care a vizionat — în ziua de premieră — acest film ce ese din comun.

Nu pierdeţi ocazia de a viziona săptămâna aceasta la „Sidoli“ un program fără egal.

x Laboratorul de analize medicale, chimice şi microscopice Dr. Ratianu autorizat de Min. Săn. Publice, execută analize complecte de urină, spute, secreţiuni, etc. precum şi orice analize ce interesează industria, comerţul şi higiena alimentară. Iaşi, Cuza Vodă 83.

x Institutul de electro-radiologie Dr. GH. COSTIN s'a mutat în str. Vovidenie Nr. 12 prin strada Cuza Vodă (halta tramvai Armeană).

Consult. 3—5 p. m.

x La boalele de ficat şi intestine se recomandă numai BORVIZUL DE BORSEC.

x NECUNOSCUTA (M-me X) la „Phoenix“, un film mai zguduitor decât „Dragoste dincolo de mormânt“ şi mai duios decât „Sony Boy“.

Acest film face parte din galeria filmelor rare.

Nu neglijaţi de a-l viziona.

x ADEVARUL INDRACIT un film cum rar s'a văzut la Iaşi.

Cu acest film excepţional „Sidoli“ îşi inaugurează — cu drept cuvânt — stagiunea de toamnă.

Informaţia prezentă nu face parte din reclama obişnuită filmelor. Ea poartă adevărul cel mai categoric şi avem mărturie entuziasmul publicului care l-a vizionat ieri.

x Ordinea rulării filmelor la „Scala“: ora 2.50 p. m. „Ingerul“; ora 4 „Corsarul“; ora 6.15 Jurnalul; Matineul 1: ora 6.28 „Ingerul“; 7.50 „Corsarul“. Seara: 9.45 Jurnalul; 10 „Ingerul“ şi 11.30 „Corsarul“.

Rezultatul concursului de admitere la facultatea de Medicină

Comisiunea profesorală întrunită eri la facultatea de medicină, a controlat notele candidaţilor la concursul pentru admiterea în anul I-iu.

Din 283 candidaţi au reuşit următorii 135:

Alterescu I. Miron, Andone Costache, Atanasoaei Mihai, Antonescu D. Prosper, Avram I. Jecu, Baciu C. Constantin, Balica I. Gheorghe, Bârsan Constantin, Băncescu D. Lucia, Berizanschi Clemansa, Brociner Charlotte, Bologna Ludmila, Briese Gheorghe, Buga Gh. Ilarie, Bucalu Valentina, Bârsan Maria, Bardaş Vasile, Cireş Alexandrina, Cerchez Vasile, Ciulei V. Viorica, Cristian T. Maria, Conciu Valerian, Covalschi I. Victor, Dvorin L. Volf, Draganiţchi Vasile, Dimitrescu I. Ioan, Dorojan Marius, Dumitrache Mihai, Elişcu Beatrice, Elaş P. Orest, Filip Eugen, Filip Aglaia, Galan C. Victor, Grigore N. Petru, Gafencu Virgil, Gurtuvenco Anatolie, Glatz Mordhai, Gaiţa D. Zamfira, Gridenco I. Pavel, Hadârca P. Neculai, Horga Graziela, Hanganu G. Ioan, Haralamb Maria Mioara, Havin Smul, Hurduc Aurora, Ione cu C. Eugen, Iordăchescu Dumitru, Ionescu Georgeta, Ionescu Constanţa, Ilicenco Alexandru, Iosipovici Nisette, Ioaniţiu Felicia, Iurman Sara, Ilie P. Dumitru, Ionescu Eugenia, Jalba Teodor, Irimia Margareta, Incze Gavril, Kohn Moses, Leu Ecaterina, Lescinschi Elena, Lupaşcu Gh. Petru, Levitchi Ludmila, Lempert Olga, Leşan Modest, Leonte P. Paulina, Lepşi E. Bartolomeu, Marcov Eugenia, Micşa E. Marius Virgil, Mocanu Tudosie, Mârtz Dumitru, Matuşevschi Iroslava, Mihaliuc Oleg, Munteanu Eugen, Manafu N. Maria, Margulis Meir, Moscovici Avram, Motelică Adelina, Mihail Alexandru, Malamen Gheorghe, Maraloi Didina Cornelia, Marcoci Constantin, Numereanu Mircea, Naforniţă Valeria, Nicolaid Florian, Neaga Arcadie, Nicolau F. Anton, Nicolescu G. Virgil, Ostap Boris, Pivovarov Evlampie, Petrov Viorica, Palade Gh. Dumitru, Popa Gr. Florica, Petrovici Margareta, Pavel Şerban, Paicu Mircea, Popelnic Pavel, Popescu R. Virgina, Panasiuc Antonina, Popovici I. Rodica, Petrescu N. Toma, Popa C. Maria, Porovici Anorina, Rosenstrauch Leonid, Răuţ Marcel, Rosenbaum Hary, Rosen Martin, Rotariu Ludmila, Romamnescu Galina, Rablovici Efim, Şerbănescu Eug, S. Lucreţia, S. Alice Stelirta P. Apolinarie, Secară I. Mihai, Stoian Aurora, Slisel Iosif, Ştefănescu I. Const., Teodorescu Leonid, Ţarălungă Olimpia, Tanach Hedviga, Tăutu Constantin, Teodorescu Aurelia, Teodorescu Maria, Toporaş Petru, Turcanu Lu's, Topor Natalia, Ulian C. Petru, Vaserman Mira, Weşler Fritz Vâscan Tamara, Voevadschi, Petru Volf Isidor, Vasiliu C. Nicuşor, Sudvarg Beniamin.

O excursie de 8 zile

Iaşi-Bucureşti şi retur organizează agenţia locală Wagons-Lits/Cook; 50% reducere pe C.F.R. Plecarea Sâmbătă 5 Noembrie a.c. la prânz reintoarcerea Duminică 13 Noembrie tot la prânz.

Inscrierile se primesc de pe acum; locuri strict limitate. Această excursie este independentă de plecările ce au loc în fiecare Mercuri seara şi Sâmbătă seara, de 2 zile, cu 50% reducere, organizate de Wagons-Lits/Cook.

Cazul Leon Biber

La cabinetul IV Instrucţie, cercetările în legătură cu neregulile comise de fostul casier Leon Biber dela Spitalul Israilit, sunt aproape terminate.

D. prof. Atanasiu, numit expert şi-a depus raportul de expertiză din care reiesă vinovăţia fostului casier Leon Biber, că a defraudat suma de 350 mii lei.

Tot eri, Epitropia Spitalului Israelit s'a constituit parte civilă cu suma defraudată.

In memoriam

Mihail Barbu

S'a stins într'un amurg de toamnă, la Iaşi prietenul meu de copilărie — Mihail Barbu. Vestea morţei m'a lovit mult şi parcă ceva sufletesc s'a desprins din mine şi câte-va lacrămi sfioase s'au prelins pe obraji.

In cadrul restrâns al unui articol de ziar, ce-aşi putea eu să spun despre activitatea muzicală pe care Barbu a desfăşurat'o la Iaşi, timp de 25 de ani!

Să vorbesc de Barbu, muzicantul, compozitorul, sau profesorul, ar fi de prisos socotesc. Ieşenii l-au cunoscut şi apreciat în deajuns. Moştenind acel simţ muzical (el fiind descendent al marelui folonică Barbu—care a încântat Iaşul—acum 50 de ani), Mihail Barbu a fost un mare artist, înzestrat cu o cultură muzicală pe care a primit'o dela marele Eduard Caudella, al cărui distins elev a fost.

După absolvirea Conservatorului din Iaşi, pleacă la Berlin în 1911, complectându-şi studiile la Hochschulle, având de profesor pe marele violonist Marches. După doi ani se'ntoarce în Iaşul lui drag, artist în toată puterea cuvântului şi este numit profesor.

Cum a predat Barbu cursul de vioară, o pot spune elevii săi; iar ca executant, o putem mărturisi noi cari l'am ascultat. In mâna lui vioara prindea glas tainic, vrăjea sufletul, înobilându-l până la Dumnezeire. Aşa l'am cunoscut pe Barbu.

Barbu a rămas la Iaşi, strajă neclintită, spre a-şi îndeplini apostolatul şi doar a avut dese ocazii să părăsească Iaşul; dar n'a voit căci nu putea să se despartă aşa de uşor de oraşul de care-şi legase cei mai frumoşi ani ai tinereţei.

Işi făcuse un ideal din muzică şi nicăieri nu şi l'ar fi înfăptuit mai bine de cât în acest oraş legendar şi cu un trecut aşa de glorios.

ION PAŞCANU
Avocat
Bucureşti 24 Oct. 1928

Interesante descoperiri suedeze

în contra atacurilor aviatice

(Continuare din pagina 1-a)

incomparabil mai uşoare şi mai eftine decât cele din gumă.

Costumul acesta în contra gazelor aeriene nu cântăreşte nici un kilogram şi valoarea lui se evaluiază la cel mult 15 coroane suedeze. Combinat cu masca în contra gazelor, cu mănuşi de gumă şi cu încălţăminte de cauciuc, costumul oferă o apărare completă în contra gazelor. Deşi costumul acesta a fost destinat în special pentru trebuinţele populaţiei civile, a rezistat bine şi în folosinţa şi încercările pe care le-au făcut cu el şi echipele sanitare.

La expoziţie a fost expusă şi prima mască de fabricaţie suedeză în contra gazelor otrăvitoare pentru populaţia civilă, produsul unei fabrici cari lucrează cu ajutoare dela stat şi care şi-a început activitatea de foarte de curând. Fabrica aceasta prevăzută cu cele mai moderne mijloace de fabricaţie produce 400 măşti pe zi. Măştile sunt de două categorii: unele pentru apărarea antiaviatică activă, iar alta pentru populaţia civilă.

Fabrica a fost instalată într'o regiune lovită greu de şomaj, astfel că dă de lucru unui mare număr de şomeri. Comenzile sunt în cea mai mare parte dela stat.

Parastas

Din iniţiativa părintelui C. Vuza, s'a oficiat Miercuri la biserica Mitocul Maicelor un parastas în amintirea regretatului profesor şi maestru D. Dimitriu.

In afară de familie, au asistat numeroşi admiratori şi prieteni ai defunctului.

Părintele C. Vuza şi maestrul A. Ciolan au ţinut cuvântări impresionante evocând figura şi calităţile celui pomenit.

Răspunsurile la slujbă au fost date de corul mitropolitan.

Aula Universităţii

Sâmbătă 29 Octombrie, ora 19 *Dl. prof univ. I. Minea* va conferenţia despre: „Rolul istoric al marilor puteri în lumina ultimilor evenimente“.

*

Prima echipă de extensie culturală a „Meşeceului“ pe a. c. îşi va desfăşura activitatea după 1 Noembrie, în următoarele localităţi: Paşcani-Roman-Bacău-P. Neamţ-Adjud-Tg. Ocna-Comăneşti-M. Ciuc-Sf. Gheorghe-Giurgiu-Bucureşti-Ploeşti-Câmpina-Braşov-Făgăraş-Sibiu-Alba Iulia-Blaj-Tg. Mureş-Turda-Cluj-Dej-Bistriţa-Vatra Dornii-Câmpulung-G. Humorului-Rădăuţi-Storojineţ-Cernăuţi-Hotin-Suceava-Fălticeni-Botoşani şi Dorohoi.

Echipa II-a de pe ruta: Iaşi-Galaţi-Braşov-Timişoara-Craiova-Bucureşti-Iaşi. va pleca mai târziu.

Mâine seara

la ora 21.47 pleacă trenul cu

50% REDUCERE

— LA —

Bucureşti

Inapoierea Marţi seara ora 23 din Capitală

Inscrierile se primesc până astăzi seara la ora 7 la

WAGONS-LITS // COOK

Iaşi Piaţa Unirei 1

Azi la Phoenix

dela ora 3 p. m.

Preţuri: 14, 10 şi 5 lei

Necunoscuta

(MADAME X)

Magnifica realizare cu

Gladys George

Al doilea film,

--NICK--

gentleman detectiv

cu William Powel şi Mirna Loy

Grace Moore?

DOCTOR

A. Dascăl

BOLI INTERNE VENERICE şi SIFILIS

Tratamentul blenoragiei la bărbaţi şi femei

Diathermie urologică şi generală

Consultaţii şi tratamente: 7½—10 a. m. şi 2—9 a. m.

Duminică 9—12 a. m.

Iaşi, Str. Cuza Vodă 42

(vis-a-vis de Camera de Comerţ)

Romanţa Argentineană ?

DOAMNA DOCTOR

PARHON C. ŞTEFĂNESCU

Medic primar al Spit. Socola

Consultă pentru:

Boale nervoase şi ale glandelor cu secreţiuni interne

METABOLISM BAZAL

Cons. 2—4 p. m.

Str. Tăutu 2 Tel. 2269

De închiriat

2 apartamente câte 3 camere, bucătărie şi baie. Str. Sf. Lazăr 18 alături de fabrica oglinzi Mendelsohn. Informaţiuni în fundul curţii orele 10—12 şi 4—6.

Cinema Sidoli

Astăzi de la ora 3 p. m.

2 filme de mare atracţie

Adevărul îndrăcit

cu renumiţii artişti

Irene Dunn şi Cary Grant

Al doilea film

ENIGMA colibei misterioase

cu WILLIAM BOYD

Complectare Jurnal sonor

Dr. Gancevici

consultă

BOLI DE PIEPT

Str. Lăpuşneanu 19

Luni, Mercuri şi Vineri

între orele 1—4 p. m.

Butoaie goale

(de cerneală)

de vânzare

A se adresa la

OPINIA

Sidy Thal

şi

Adolf Tefner

cântă, dansează şi lansează 6 şlagăre muzicale noi în fantastica operetă

Baroneasa --X--

Mercuri 9 Noembrie ora 9 jum. seara

— la —

SIDOLI

cea mai mare sală din ţară.

SIDY THAL schimbă în această superbă operetă peste 60 de toalete moderne.

Biletele se pot reţine chiar de azi.

George Aris?

DOCENT DOCTOR

Gh. Plăcinţeanu

chirurg primar

Chirurgie şi Ginecologie

Cons. 3—5 d. a.

ALEIA ALEXANDRI No. 5

Telefon 1540

Luni la Sidoli GRACE MOORE

— în noul ei film —

Romanţa Argentineană

cel mai mare film cântat auzit până azi.

Dr. R. DAMSKER

Medic de Spital

BOLI INTERNE

Str. Ghica Vodă No. 32

Pretenţiile teritoriale ungureşti

(Continuare din pagina 1-a)

pe la Nitra, Banstiavnica, Rim. Sobota, Moldova, Kosice, Uzhorod, Muncacin, prin sudul Slovaciei şi Rusiei subcarpatice în legătură şi cu ţara noastră pe la Halmei.

S'ar întrerupe, astfel, comunicaţia de la vest la est în Slovacia şi spre Rusia subcarpatică. In plus s'ar răpi cele mai productive ţinuturi agricole ale Slovaciei, al cărei teritoriu ar fi redus numai la regiunile muntoase din spre nord.

In asemenea condiţiuni, cu posibilităţi de existenţă foarte reduse, Slovacia, într'un viitor nu prea îndepărtat, s'ar vedea nevoită să se integreze teritoriului agricol dinspre sud. Cum se vede, socotelile Ungurilor sunt foarte ingenioase.

Dar în afară de asta, Ungurii mai stăruc să se facă plebiscit în Rusia subcarpatică, cu convingerea că această ţară ar dori să se unească cu Ungaria, care ar ajunge să aibă graniţă comună cu Polonia.

Rusia subcarpatică şi-a hotărât singură situaţia de azi, când, în 1919, consiliul naţional rutean a cerut alipirea la republica cehoslovacă. A fost, deci, liberul consimţământ al acestei ţări. Suprafaţa Rusiei subcarpatice este de 12.686 kmp. şi are o populaţie de 730.000 locuitori, dintre care 450.000 Ruteni, 109.472 Unguri, 91.000 Evrei, 34.000 Cehi şi Slovaci şi restul de 45.528 sunt Români şi puţini Germani.

Cum se vede, majoritatea o formează populaţiile care abia şi-au asigurat libertatea şi existenţa lor naţională, şi nu doresc să se reintoarcă sub dominaţia maghiară.

In Ungaria de eri, Rusia subcarpatică era părăsită de guvernul din Budapesta şi-şi ducea existenţa într'o sărăcie de nedescris, ţăranii fiind exploataţi de magnaţii unguri. Amintirea zilelor de ieri, desigur că nu-i îndeamnă pe Ruteni, care au găsit sprijin şi atenţie deosebită la Praga, în cadrul republicei cehoslovace, să se reintoarcă sub stăpânirea Ungurilor.

Rusia subcarpatică a devenit o ţară înfloritoare şi conducătorii ei de azi apreciază binefacerile unei vieţi libere, autonome.

De altfel reprezentanţii oficiali ai Rusiei subcarpatice au declarat, în repetate rânduri, că nu există nimeni în această ţară care să se pronunţe în favoarea unei alipiri la Ungaria.

Sacrificiile marelui războiu, n'au fost făcute ca să ne întoarcem la vremurile de eri Ungaria, invocând dreptul de auto-determinare, vrea să se reconstitue în graniţele artificiale pe care le-a avut, vrea să încorporeze din nou populaţiuni străine ca să le zugrume libertatea şi să le maghiarizeze. Această ţară crede că poate folosi situaţia de azi a Cehoslovaciei, ca să-şi încorporeze o parte însemnată din teritoriile acestei ţări.

Se cunoaşte, însă, tratamentul aplicat de Unguri minorităţilor, care, din nefericire, au mai rămas în graniţele Ungariei, după încheerea păcii. Datorită acţiunei de maghiarizare urmărită cu tenacitate de guvernul din Budapesta fiecare statistică a Ungariei, înregistrează o scădere simţitoare în numărul poporelor minoritare şi o creştere accentuată a Ungurilor.

Cât sunt de falşe aceste statistici e destul să pomenim un exemplu controlat de noi. In recensământul maghiar din 1900 se cifrează, 1494 de Germani în jud. Sălaj; în 1910 erau abia 816; iar în 1920 după recensământul grăbit efectuat de autorităţile române s'a constatat, numai în partea acestui judeţ revenit României, un număr 15 976 locuitori declaraţi de naţionalitate germană.

„Să lăsăm la o parte minciuna convenţională, scria ungurul Kostensky Creza încă 894, că noi nu voim să suprimăm naţionalităţile şi să avem curajul actelor ce săvârşim; *da, noi trebue să le suprimăm şi vrem să le maghiarizăm pentru salvarea existenţii şi întăririi Ungariei.*“

Această politică a fost practicată de toţi conducătorii Ungariei şi înainte şi după războiu. Tratatele cu clauzele minorităţilor au fost desconsiderate de Unguri. Ei socotesc că maghiarizarea minorităţilor este un proces firesc, la ei. „Procesul de maghiarizare s'a accelerat, se scrie într'o recentă publicaţie maghiară (La Hongrie dans les relations internationales),... acest fenomen este natural şi se explică uşor prin consideraţiuni geografice şi statistice“.

Ungurii mărturisesc, aşa dar, acţiunea lor de maghiarizare sistematică şi forţată E poate raţiunea existenţei lor.

Ungurii sunt singurul popor turanic, aşezat în centrul Europei, în mijlocul popoarelor europene civilizate. Ei sunt în număr foarte mic, în disproporţie cu ambiţiile şi reminiscenţele imperialiste de pe vremea lui Ştefan cel Sfânt şi Ludovic cel Mare. Ungurii încearcă să reînvie vremurile apuse, stăruind să ocupe ţinuturi pe care cu dreptate le-au perdut în 919; ei caută să şi mărească şi numărul populaţiei răpind naţionalitatea altora. Ei uită că vremurile nu se mai întorc, că Viena nu mai există ca putere politică, spânzurul Berlinului nu-l au, Roma e prea departe şi prinsă în alte interese coloniale şi maritime; iar dacă ar avea curajul să tragă spada, aşa cum lasă să se înţeleagă d. Imredy, de sigur că se va găsi cine să-i întrunte. EMIL DIACONESCU

Mâine, Sâmbătă şi poimâine, Duminică
MATINEU LA SCALA
dela ora 9 jum. dimineaţa
— cu —
INGERUL şi CORSARUL

O moţiune a Baroului de Iaşi
în chestia modificării legii avocaţiior

Fri după amează, la baroul local, a avut loc o nouă consfătuire a avocaţilor ieşeni, în vederea apariţei noei legi de organizare a corpului avocaţilor.

La urmă s'a redactat următoarea moţiune, care a fost trimisă şi d-lui av. Istrate Micescu.

„Avocaţii din Baroul Iaşi, întruniţi în Adunarea Generală Extraordinară astăzi 27 Octombrie 1938, în urma discuţiunilor avute cu privire la anteproectul Legii Organice a Corpului de Avocaţi, au hotărât:

„Înţelegem o modificare a Legii actuale a Avocaţilor, numai după ce în prealabil toate Barourile din Ţară, pe cale de Adunări Generale Extraordinare, vor fi puse în măsură să cunoască în detalii şi să spună cuvântul cu privire la eventualele proecte de modificare a Legii actuale, care proecte, potrivit Legii noastre organice, urmează să fie supuse spre aprobare Congresului General al Avocaţilor din România".

„În acest scop roagă pe d-nul Decan al Corpului, Petru Pogonat vice-Preşedinte al Uniunii Avocaţilor din România, să aducă această hotărâre la cunoştinţa forurilor competente".

Categorii de alimente
scutite de taxa ad-valorem

Noule taxe advalorem, care se aplică de mai bine de o lună de zile în oraşul nostru, au produs unele nemulţumiri şi printre mici comercianţi cari aduc marfă de valoare mică.

Sesizat de mai multe plângeri, d. primar C. Ionescu a ţinut să vie în ajutorul acestei categorii de comercianţi şi a dat eri o decizie prin care se scuteşte vre-o 10 alimente de primă necesitate, de taxa ad-valorem. Aceasta, numai dacă sunt aduse în oraş direct de producători în cantităţi până la o valoare de 250-300 lei.

Astfel sunt scutite de taxele ad-valorem: păsări mici, lapte dulce, acru sau de putină, unt, tot felul de brânzeturi, ouă, vinat, diferite zarzavaturi şi fructe.

REP.

Un memoriu al podgorenilor

De oare ce organele locale, în a căror atribuţie stă protegiurea viticulturei, nu au manifestat atitudinea cuvenită, în vederea desfiinţării taxelor încasate pe vin de către Camera de Comerţ din Iaşi, podgorenii ieşeni au întocmit un documentat memoriu, asupra aşa zisului Târg de Vinuri,—memoriu care urmează să fie înaintat forurilor în drept.

În acest memoriu se arată că suprafaţa viilor declarate în jud. Iaşi fiind de peste 6000 hectare, dacă se socoteşte o producţie medie de 3000 litri vin la fiecare hectar, rezultă că producţia totală a viilor din jud. nostru atinge în mediu 18 milioane de litre anual.

Dacă la această cantitate de vin Camera de Comerţ va încasa numai câte 10 bani la fiecarere litru, înseamnă că podgorenii din Iaşi vor plăti un tribut anual de 1.800.000 lei, fără nici un folos pentru dânşii.

Acte de notariat

La Tribunalul comercial s'au autentificat următoarele acte de notariat:

— Zoe Mihailescu la căsătoria cu d. Cpt. aviator D. Bosta, îşi constitue dotă suma de 500 mii lei.

— Jaque şi Iosef Pasmantirer vând Institutului Naţional al Cooperaţiei, imobilul din str. Cuza Vodă 63 cu 40 mii lei.

— Elena şi C. Acatrinei vând d-nei Aspazia Golimas imobilul din str. Hotin 39 cu 40 mii lei.

— Fany Solomon Brünner la căsătoria cu Sol. Goldenberg, îşi constitue dotă 100 mii lei.

— Mauriciu Felix împrumută dela Ali Ekber suma de 25 mii lei, ipotecând imobilul din str. Perju 5.

— Aurelia Băluşescu, la căsătoria cu Lt. Florin Dimitriu, îşi constitue dotă imobilul din Str. Sărărie 95.

—V-le Gorinciu împrumută dela Soc. Ec. a funcţ. Eptr. Sf. Spiridon suma de 90 mii lei, ipotecând imobilul din str. Italiană 6.

— Idem împrumută d-na Henrieta Filipescu suma de 140 mii lei ipotecând imobilul din Regiunea Copou.

— Leia şi David Leizerovici împrumută dela Gorica Stein suma de 100 mii lei, ipotecând imobilul din Str. Apeduc 25

— Th. Buruiană împrumută dela Prima Soc. de Economie suma de 20 mii lei, ipotecând imobilul din Şos. Sărărie 32.

— Idem împrumută Eugenia Cusin suma de 100 mii lei ipotecând imobilul din Str. Sărărie 1.

— Burah Zalman împrumută dela Gică Zilberman suma de 100 mii lei ipotecând imobilul din Str. Pomir No. 3.

— Sofia Birenberg împrumută dela Venturia Botez suma de 150 mii lei, ipotecând imobilul din Str. Vovidenie 8.

— Dr. I. Casvan vinde soţilor Dorina şi dr. Cpt. Marcu Kaufman imobilul din str. El. Doamna 20 cu 75 mii lei.

— Rozica Hiş u la căsătoria cu Iancu N. Sabetay îşi constituie dotă suma de 300 mii lei.

FIDELI PRINCIPIULUI
„De la producător la consumator"
ŞI PENTRU A CORESPUNDE DORINŢEI NUMEROŞILOR NOŞTRI CLIENŢI DIN MOLDOVA şi BASARABIA,
înfiinţăm la MAGAZINUL „CRISTIAN"
IAŞI - STR. CUZA VODĂ, 58
un depozit pentru desfacerea produselor „Ceho"
NOUL NOSTRU MAGAZIN VINDE RENUMITELE NOASTRE PRODUSE, LA PREŢURILE ORIGINALE ALE CENTRALEI.

CEHOSLOVACA
BUCUREŞTI: STR. BERZEI 100 • BUL. ELISABETA 8-10 CAL. GRIVIŢEI 179 • STR. ŞELARI 13
PLOEŞTI • GALAŢI • CRAIOVA • BRAŞOV • TIMIŞOARA • CERNAUŢI • CLUJ
CONSTANŢA • IAŞI

Stiri judiciare

Reclamaţie de excrocherie.—D. Alter Zeilic Manase, proprietar, din com. Miroslava, a reclamat parchetului pentru abuz de încredere, excrocherie şi falş, pe d. Michel Moisă din str. Sf. Constantin 8 şi Iuju Weiss din str. L. Catargi 58.

Primul, şi-ar fi însuşit dela d. Alter Manase Zeilic zece poliţe în alb în valoare de 100 mii lei pe cari le-a completat pe numele cumnatului său Iuju Weiss, şi apoi girate altei persoane, l-au acţionat în judecată pe Alter Zeilic Manase.

Reclamaţia a fost deferită spre cercetare cabinetului II instrucţie.

*

Delapidare. — Eri au fost audiaţi la Cabinetul IV instrucţie martori în afacerea privitoare pe Ioan Hriţcu fost agent perceptor al primăriei.

Ioan Hriţcu, care se află depus la închisoarea Galata a delapidat suma de 80 mii lei,

*

Acte de violenţă.—Parchetul local a deschis acţiune publică contra d-lui plotonier Gh. Luca şeful postului de jandarmi Ţiganaşi.

Acesta e învinuit de faptul că cercetând pentru acuzaţia de furt, pe Aron Crăcăoanu din serviciul Soc. „Discom", a întrebuinţat faţă de el, metode violente.

*

Contravenţie.—Comerciantul Iosif Iosif din str. Nicolina 56, a făcut apel la tribunal, contra amendării cu suma de 10 mii lei, pentru contravenţie la legea valorificărei grâului.

*

Diferend comercial.—Comercianţii H. Gârcineanu şi Puiu Şapira reprezentanţii firmei „Nulag" din Satu Mare, au reclamat eri parchetului pe d. Zigu Schönblum din str. Lozonschi 12.

Acesta fiind angajat a transporta cu camioanele dela Poeni în gara Iaşi, un vagon cu nuci, ar fi refuzat să predea marfa.

Se cercetează.

Controlul vehiculelor

Se aduce la cunoştinţa proprietarilor de vehicole cu tracţiune mecanică, autoturisme, autobuze, camioane, motociclete şi tractoare, că începând din ziua de 1 până la 20 Noembrie, urmează a se prezenta, cei din judeţ la Prefectura de Judeţ, iar cei din oraş la Chestura de Poliţie, unde va lucra Comisiunea de clasare a vechicolelor.

Cei ce nu se vor prezinta, vor fi daţi în judecată şi amendaţi conform legei.

FANNY MOSCOVICI
NATHAN FROIM
Logodiţi
Iaşi — Bucureşti

In locul oricărei alte înştiinţări.

SE CAUTA pentru un domn singur la o moşie, o menajeră de bună familie şi cu oarecare cultură. Persoanele interesate se vor adresa la ziar.

VÂND URGENT casă nouă 10 camere, atenanse, Toma-Cozma 7 bis.

DE ARENDĂ via Elisabeta Cpt. Pleşoianu din com. Buciumi 11 ha. din care 3 pe rod restul livadă; casă, atenanse, edecuri, etc.

A se adresa D-nei Ştefania Gheorghiu, N. Gane 28.

SUBCHIRURG caut post la sanatoriu sau particular. Popovici Mihai la Resteurantul Bragadiru.

GERMANA, ENGLEZA, conversaţie, gramatică, preţuri convenabile. A se adresa la ziar sub „succes sigur".

VÂND URGENT convenabil pian perfectă stare şi dormitor complect. Adresaţi Vasiliu Şos. Arcu 44.

Sultanul din Rungay ?

x NECUNOSCUTA (M-me X) la Phoenix, un film mai zguduitor de cât „Dragoste dincolo de mormânt" şi mai duios decât „Sony-Boy".

Acest film face parte din galeria filmelor rare.

Nu neglijaţi de a-l viziona.

Informaţiuni

x Ziarele din Bucureşti relatează că concesionarea întreţinerei pavajului Capitalei a fost făcută neregulat, de către dl. Iulian Peter, care a condus primăria municipiului Bucureşti, din Februarie şi până la instalarea d lui Dombrowski.

Concesionarea a trebuit să fie anulată din această cauză.

x Avere la control.—Comisia pentru controlul averilor a fixat termen de judecată în procesul fostului casier al casei de bagaje c. f. r. d. Mihail Tidman, astăzi stabilit la Bucureşti.

Acesta a fost condamnat la 3 ani închisoare pentrucă a delapidat suma de 1 milion jumătate lei.

x Comunele suburbane.—Primăria a înaintat eri d-lui Rezident Regal, planul de organizare a comunelor suburbane.

Urmează ca noua modificare a municipiului să fie adusă în discuţia consiliului şi apoi să capete aprobarea definitivă a d-lui Rezident Regal.

x Corul P. T. T. — Minunatul cor P. T. T.-ist dă răspunsurile liturgice, Duminecă şi sărbătorile religioase, la biserica Banu. Bunii creştini iubitori de muzică religioasă, sunt rugaţi să asiste la sfintele slujbe, încadrate de minunatele cântări ale corului funcţionarilor P. T. T. Iaşi.

x Curtea Criminală.—va judeca primul proces în ziua de 21 Noembrie.

Până la acea dată se vor lua interogaloriile tuturor celor ce urmează a fi judecaţi de această instanţă.

x Confratele nostru, dl. J. Melle a fost numit redactor pentru Iaşi şi Moldova, al ziarului „Semnalul".

x In ziua de 1 Decembrie, au loc la Curtea de Apel din localitate, examenul pentru ocuparea de posturi de impiegaţi la Justiţie.

SINDICATUL ZIARIŞTILOR PROFESIONIŞTI DIN IAŞI
organizează un spectacol cinematografic popular
LA „SCALA"
IN ZIUA DE JOI 3 NOEMB. ORA 10 DIM.
cu splenditele filme „S'a născut o stea" şi Cutremurul din Long Beal."
PREŢURILE REDUSE : 10 şi 5 lei
Biletele în vânzare, în ziua spectacolului, la casa „Scala"

Transformările edilitare
din jurul Spitalului Sf. Spiridon
Realizarea „blocului sanitar"

La Primărie se lucrează intens la realizarea „blocului sanitar" care va cuprinde: Spitalul „Izolarea", Profilaxia Tuberculozei şi Spitalul „Sf. Spiridon".

Precum se ştie, după închiderea străzii Suhupan, a urmat şi închiderea străzii Universităţii, pe o suprafaţă de 1171.75 m. p.

Primăria a luat dispoziţia ca pavajul trotuarelor acestei străzi şi instalaţiile de apă şi canal să fie demontate şi ridicate de Municipiu. In ceiace priveşte instalaţiile de lumină electrică, să fie luate de Soc. Com. de Electricitate.

Spitalul „Izolarea" va clădi un nou zid împrejmuitor spre str. Sf. Haralambie. Cu acest prilej va reveni Municipiului suprafaţa de 234 m. p. teren, situat în faţa intrării la Spitalul „Izolarea".

Deasemenea va trece în proprietatea Primăriei terenul de 104 m. p. din faţa Triajului Spiridoniei, din Str. I.G. Duca, care va servi la lărgirea străzii.

Concomitent cu aceste lucrări, la Facultatea de Medicină se construeşte un zid spre Str. Universităţii, mai înapoi de cit cel existent care va fi dărâmat.

Planul Ministerului Sănătăţii prevede şi înglobarea Facultăţii de Medicină în blocul proectat, care se va întinde până în dreptul str. Sf. Teodor.

Urmează să se facă formele de expropriere a imobilelor din str. Universităţii, pe porţiunda dintre Profilaxia Tuberculozei şi Str. Sf. Teodor. Iar mai târziu, când primăria va dispune de fonduri, se vor expropia şi dărâma, şi imobilele din faţa Facultăţii de Medicină, în locul cărora se va amenaja o grădină publică.

REP.

Jacques Thibaud
celebrul violonist francez dă un concert la Iaşi

Prima parte a stagiunei va fi ilustrată printr'un concert, —un autentic regal muzical,— dat de *Jacques Thibaud*, cel mai celebru violonist al timpului nostru.

Acest concert excepţional a fost angajat cu icomensurabile sacrificii materiale făcute de Agenţia Teatrală Ath. Gheorghiu.

Concertul *Jacques Thibaud* constitue cel mai de seamă eveniment muzical ieşean din ultimii 30 de ani.

Biletele pentru acest unic concert se pot reţine numai până la 1 Noembrie la Agenţia Gheorghiu, preţurile locurilor fiind accesibile tuturor categoriilor de spectatori.

Familia Dr. Grigore Nubert face cunoscut rudelor şi prietenilor că Duminică 30 Oct. ora 11 va avea loc la cimitirul Eternitatea parastasul de un an în amintirea neuitatei lor

Dr. Elena Nădejde Nubert

CONVOCARE

Membrele Asociaţiei foştelor eleve ale liceului Oltea Doamna, precum şi toate absolventele acestui liceu, sunt cu insistenţă rugate a participa la adunarea generală ordinară ce va avea loc Duminică 30 Octombrie ora 11 a. m. în localul Liceului.

Ordinea de zi:

1. Desemnarea candidatelor pentru bursele Tereza Stratilescu.
2. Gestiunea vechiului comitet.
3. Alegerea noului comitet.

Aceasta fiind a doua convocare, adunarea se va ţine cu orice număr de membre prezente.

Comitetul

De eri pînă azi

INTERNE

In legătură cu afacerea traficului de influenţă dela ministerul finanţelor, s'a procedat eri la verificarea avansărilor şi numirilor făcute în ultimul timp.

De asemenea continuă audierele la instrucţie.

*

Se anunţă că se va ţine în capitală o consfătuire a rectorilor de Universităţi, în vederea luării de măsuri pentru menţinerea ordinei.

*

In urma afacerei cu răpiri din Bucureşti, s'a decis verificarea întregului personal artistic dela localurile din toată ţara.

*

La Paşcani bătrânul croitor Ghidale sin Ghidale a fost surprins de o locomotivă şi omorât.

EXTERNE

Londra 28.— Guvernul englez a fost remaniat. In locul d-lui Duff Cooper, la departamentul marinei, a trecut lordul Staulope, fost ministru al instrucţiei, la instrucţie a trecut lordul Delaware, păstrătorul sigiliului privat. Departamentul dominiilor e girat de dl. Macdonald, ministrul coloniilor.

*

Paris 28.—Agenţia „Havas" anunţă că guvernul ungar a răspuns la contrapropunerile cehoslovace. Ungaria se opune ca România să facă parte din comisia de arbitraj.

*

Paris 28. — La congresul partidelor radical şi radical-socialist, care se ţine la Marsilia, a vorbit şi primul ministru Daladier, făcând o recapitulare a evenimentelor şi arătând necesitatea unei colaborări cu Germania şi Italia.

D-sa a mai declarat că guvernul nu va abroga săptămâna de 40 de ore, dar va cere ore suplimentare pentru apărarea naţională.

O revistă urmată de bal

Mâne Sâmbătă 29 crt. orele seaara, se va prezenta în saloanele Sfatului Negustoresc, revista comică *„Bonsoir ieşeni"* /.. urmată de bal.

Orchestra şi jazz-ul Sigally vor delecta publicul cu cele mai noi şlagăre. Se va alege Regina balului şi se va organiza un concurs de dans.

Surprize, veselie, antren.

Au sosit noile aparate de RADIO
TELEFUNKEN
Marca mondială de calitate MODEL 1938 — 1939
pentru curent alternativ, continuu şi LA BATERII.
REPREZENTANŢA EXCLUSIVĂ Inginer GHEORGHE IRITZ
Str. A. C. Cuza 3 (Piaţa Unirei) Telefon 1564

ULTIMA ORA

NOI AUDIERI ŞI DESCINDERI
în afacerea Glavce-Unghenl

Bucureşti 28. — Dl. jude Doiciu a continuat eri cercetările în afacerea fraudelor de la Ungheni.

A fost audiat din nou avocatul Eleiterie Sinicliu din Chişinău, bun prieten cu Păscăluţă.

A fost ascultată apoi soţia judecătorului Hâncu din Bălţi, care a susţinut ca şi cumnatul ei, că Hâncu a fost asasinat.

A urmat audierea d-lui Alex. Stan, membru în consiliul superior al avocaturei Statului, după care s'a luat câte un supliment de anchetă acuzaţilor Chiriţă, Păscăluţă, Petrescu, Berov şi Elisa Gavriciuc.

Tot în cursul zilei de eri s'au făcut şi unele descinderi.

Astăzi continuă ancheta.

O scrisoare
a d-lui I. Criveanu

In legătură cu oarecare acuzaţii ce i s'au adus de unele gazete, dl. I. Criveanu, director general al Soc. Apelor Potabile din Iaşi, a trimis o scrisoare acelor gazete în care spune:

„Sunt în adevăr socrul lui Gh. Fianu proprietar agricol în com. Crişan, jud. Caliacra, dar până acum 10 zile nu am avut nici o cunoştinţă de afacerea Glavce-Unghen şi nici nu am cunoscut pe nimeni dintre cei ce avut interes ori s'au ocupat de această afacere.

Ţin totodată a vă comunica că m'am adresat d-lui primprocuror al tribunalului Ilfov cu rugămintea de a dispune facerea de cercetări spre a se vedea dacă există în realitate semnatarul denunţului publicat, spre al putea chema la răspundere în faţa onor justiţiei pentru infamia pusă în sarcina mea".

Cazul de la Cercul Gospodinelor

Bucureşti 28.—Descoperirea traficului cu permise de import, făcut de „Cercul Gospodinelor" a provocat senzaţie în capitală.

Doamna Focşa, conducătoarea cercului, este originară din Piatra Neamţ şi era o profesoară apreciată în cercurile bucureştene.

La fel şi soţul ei, profesorul Focşa.

D-na Focşa a fost audiată aseară.

S'au început cercetări, de oarece se crede că cercul a lucrat şi cu alte firme, decât cele descoperite.

Fraudele ar trece de 60 milioane lei.

Nenorocire la o clădire în construcţie
3 lucrători asfixiaţi

Bucureşti 28.—O groaznică nenorocire s'a produs în str. Balcic 18, unde se lucrează la o clădire.

Muncitorii Pasăre Zamfir, Ilie Pârsu şi I. Stan s'au aşezat sub un mal şi pentru a se încălzi au aprins un ligheanu cu mangal.

Din cauza gazelor emanate muncitorii au adormit.

Târziu, când s'a observat lipsa lor, au fost căutaţi şi găsiţi sub mal.

Pasăre Zamfir şi Ilie Pârsu au murit, iar Stan se află în agonie.

Agitaţie autonomistă a rutenilor din Polonia

Varşovia 28.—In vederea alegerilor parlamentare, şi-a pus listă şi partidul ucrainian.

Celelalte fracţiuni rutene sunt împotriva acestor candidaturi.

Guvernul însă a fost sesizat că în propaganda pe care o face acest partid, se promite alegătorilor autonomia Galiţiei, spre a forma un stat aparte.

Accidentul unei actriţe la Studio-ul Teatrului din Bucureşti
pe când se repeta o piesă sub dirijarea d-lui I. Sava

Bucureşti 28.—Un accident s'a produs eri la studio-ul Teatrului Naţional din Piaţa Amzei, unde se repeta cunoscuta piesă „Şase personagii în căutarea unui autor" de Pirandello, sub direcţia de scenă a d-lui Ion Sava dela Iaşi.

La un moment dat, d-ra Mia Coca trebuia să se împuşte.

In adevăr, actriţa şi-a apropiat revolverul de regiunea inimei şi a tras.

Dar în loc să i se dea un revolver de carton de la rechizită, i s'a dat unul de alarmă.

Capsa revolverului a aprins rochia artistei şi a rănit-o sub mamela stîngă.

De spaimă, Mia Coca a leşinat.

Ea a fost transportată la spital, unde se află sub îngrijire.

Grace Moore?

Nici Italia nu mai sprijină pretenţiile Ungurilor?

Londra 28.—Ziarul „Daily telegraph" anunţă din Berlin că din cercurile naţional-socialiste se arată că a fost convinsă şi Italia să adopte punctul de vedere german, de a nu sprijini în nici un fel pretenţiile ungaro polone asupra Rusiei Subcarpatice.

Roma 28, Dl. von Ribbentrop, ministrul de externe al Germaniei, a sosit ieri la Roma, fiind primit în gară de contele Ciano.

Proectul de modificare a legii avocaţilor

Bucureşti 28. — Dl. I. Gr. Perieţeanu, preşedintele Uniunii Avocaţilor din România, a făcut declaraţii presei, în legătură cu anteproectul Unei la legea avocaţilor.

Dl. Perieţeanu a arătat că se va fixa o proporţie a elementului etnic în barouri, dar că plafonul acestei proporţii n'a fost încă stabilit.

S'a cerut tuturor barourilor din ţară să trimită situaţia lor, precum şi propunerile.

In cele ce priveşte avocaţii stagiari ei nu vor putea pleda decât la judecătorii de ocol, tribunale, comisii de apel, comisii de disciplină, judecătorii de muncă etc. Afară de Curţi de Apel şi Casaţie.

Conferinţa inspectorilor sanitari

Dl. Dr. T. Bulău Inspectorul Gl. Sanitar al Ţinutului, a plecat aseară la Bucureşti, spre a lua parte la Conferinţa Inspectorilor Generali ce va fi prezidată de către Dl. Gl. Dr. Marinescu Ministrul Sănătăţii.

Cu această ocazie Dl. Dr. Bulău va prezenta Ministerului Sănătăţei, o foarte interesantă şi documentată lucrare referitoare la starea sanitară pe ultimii cinci ani şi raportul asupra rezultatelor ofensive sanitare din August şi Septembrie.

Sultanul din Rungay ?

ORA 12

In vederea vizitei regale la Londra

Bucureşti 18. — Legaţia română din Londra care se află instalată în Cromwel-Palace, a fost mutată într'un impunător imobil din Belgraw-Squar.

Astfel că dineul pe care M. S. Regele Carol îl va oferi Suveranilor Angliei, cu prilejul vizitei la Londra, se va desfăşura într'un cadru somptuos.

Legăturile economice ale României
nu influenţează atitudinea ei politică

Londra 28. — „Daily Telegraph" discută problemele politice şi economice din România, subliniind că Regele Carol este un adevărat conducător al poporului.

Suveranul vrea să dirijeze situaţia economică a ţării, fără obligaţiuni politice şi fără a schimba atitudinea României în chestiunile externe.

România merită toată atenţia Angliei. Statul romîn vrea să dezvolte şi cu Anglia legături economice pe acelaş plan ca şi cu Germania.

Reforma învăţământului superior

Bucureşti 28. — D. Armand Călinescu, ministrul educaţiei naţionale, a primit în audienţă comună pe rectorii Universităţilor şi conducătorii şcolilor superioare.

Dl. Călinescu a expus principiile reformei învăţământului superior.

Regina Mărioara a plecct în Elveţia

Belgrad 28.—Regina Marioara a Jugoslaviei a părăsit eri Belgradul plecând la Zurich, spre a consulta medici specialişti, deoarece suverana sufere de o criză de ficat.

Un asasinat în Tiberiada

Ierusalim 28.—Primarul oraşului Tiberiada, care este evreu, a fost asasinat cu 3 focuri de revolver, de către necunoscuţi.

In urma acestui atac, în oraş s'a decretat starea de asediu.

Noi certificate pentru intrarea în Palestina

Londra 28. — Ministrul coloniilor a aprobat pentru semestrul Octombrie-Martie 1939 un număr de 4870 certificate de imigrare în Palestina.

Deşi numărul e redus faţă de anul trecut, se observă totuşi că guvernul englez nu intenţionează să oprească imigrarea evreilor în Palestina.

Mare împrumut englez pentru Cehoslovacia

Londra 28.—Printre primele proecte de legi ce se vor pune în discuţia Camerei Comunelor imediat după deschiderea sesiunei, va fi acela prin care se acordă un mare împrumut Cehoslovaciei.

Din acest împrumut s'a şi vărsat un acconto de 10 milioane lire sterline.

Slovacii au găsit prilej de antisemitism

Roma 28.—Ziarul „Stampa" publică un interview acordat de d. Turkansky, ministru al Slovaciei.

In declaraţiile sale, ministrul arată că opinia publică cehoslovacă e revoltată de faptul că evreii din Cehoslovacia ar fi adoptat o atitudine favorabilă prenţiilor ungureşti.

Astfel, o delegaţie de evrei din Bratislava a fost la Budapesta, cerând alipirea acestui oraş la Ungaria.

La Kosice evreii ar fi făcut rugăciuni în sinagogi pentru trecerea la Ungaria şi ar fi cântat imnul maghiar.

Mişcare în corpul medical

Cu prilejul ultimei mişcări în corpul medical ce depinde de ministerul sănătăţii dl. dr. Nicolae Gh. Cădere, actual medic şef definitiv al municipiului Iaşi, cu gradul de inspector general sanitar, se numeşte definitiv în postul de inspector general sanitar al regiunii Galaţi.

In ţinutul Prut s'au făcut următoarele schimbări:

D. dr. Manea Emanuel, medic definitiv al spit. cu circ. Ciumuleşti din jud. Baia, se transferă în aceeaşi calitate în postul de medic primar al spitalului mixt Gheorghieni-Ciuc,

D. dr. Rotăreseu Cezar, medic definitiv al spit. Uriceni, jud. Botoşani, se transferă în aceeaşi calitate, în postul de medic al spitalului mixt cu circ. Tg. Sulita, jud. Botoşani.

D. dr. Popovici I. Claudiu, medic stagiar al circ. Gorbăneşti, jud. Botoşani, se transferă în aceiaşi calitate la circ. Dângeni-Botoşani.

D. dr. Grădină Const., de la circ. Pipirig, jud. Neamţ, se transferă în aceiaşi calitate la circ. Cristeşti, jud. Iaşi.

D-na dr. Amalia Mihăilescu a fost definitivată în postul de la circ. Todireni-Botoşani.

D. dr. Aurel Rămureanu, medic definitiv al oraşului Tg. Frumos din jud. Iaşi, se lasă în disponibilitate din postul ce ocupă în mod disciplinar.

D. dr. Caracopol Gh., medic stagiar al circ. Porceşti din jud. Roman, se lasă în disponibilitate disciplinar, din postul ce ocupă.

D. dr. Th. I. Theodoru, medic primar al jud. Fălciu, se pune în retragere din oficiu, pentru a-şi arauja drepturile la pensie, pentru limită de vârstă, pe ziua de 1 Ianuarie 1939.

x Azi Vineri 28 Octombrie orele 8 jum. seara, are loc Şedinţa Ştiinţifică a *Societăţei de Medici şi Naturalişti*, în Sala de Curs, a Facultăţei de Medicină.

x **Almanahul muncii.** — Conducerea Camerei de muncă a însărcinat pe dl. consilier Toma Acatrinei să redacteze un „Almanah al muncii" pe anul 1938, pentru ţinutul Prut.

Va fi o lucrare deosebită, din toate punctele de vedere.

x Se aduce la cunoştinţă că băile Comunală şi populară vor fi închise cu începere din ziua de 31 Oct., pe timp de 10 zile pentru diferite reparaţiuni.

O precizare

Praga 28.—Deoarece posturile ungureşti de radio în propaganda lor întrebuinţează date false, cercurile oficiale cehoslovace desmint aceste comunicări.

Astfel, s'a arătat că noul stat cehoslovac este complect sleit din punct de vedere financiar, din cauză că a cheltuit între 16 şi 40 miliarde de coroane cu fortificaţii şi armament.

Adevărul e că s'au cheltuit pentru fortificaţii 2 miliarde coroane, iar mare parte din aceste întăriri au rămas Cehoslovaciei.

De asemenea, nu este adevărat că s'au cheltuit sume enorme cu mobilizarea armatei.

Mobilizarea a costat-o pe Cehoslovacia 500 milioane de coroane.

Praga 28. — Comisia permanentă care ţine locul Parlamentului a făcut o verificare a listelor de deputaţi.

Deputaţii care până la 18 Septembrie n'au adoptat cetăţenia cehă, slovacă sau ruteană, care au domiciliul pe teritoriile cedate sau care au fugit din Cehoslovacia, au fost şterşi de pe liste.

O aniversară
în împrejurări triste

Praga 28. — Toate ziarele de astăzi relevă că la 28 Octombrie se împlinesc 20 de ani de la proclamarea republicei cehoslovace.

Guvernul a hotărât ca această zi să fie de lucru, iar nu de sărbătoare ca până acum.

Ziua de 28 Octombrie 1938, scriu ziarele, va fi un veşnic memento al suferinţei poporului cehoslovac.

Ştiri politieneşti

Un ieşan atacat
şi jefuit în stradă

Dl. Anton Zeleny din Str. Heliade No. 4 pe când mergea aseară pe strada Trancu, a fost atacat de doi indivizi care sub ameninţarea revolverului, i-au cerut bani. Căutând să se opue, d. Zeleny a fost lovit puternic peste faţă.

Agresorii după ce l-au jefuit de o sumă de bani, au dispărut. Dl. Anton Zeleny pretinde că ar fi recunoscut pe unul din ei Constantin Frunză dela Uzina Electrică. Se fac cercetări.

*

Furturi. — Doamna Natslia Gheorghiu din str. I. C. Brăteanu No. 10 a reclamat poliţiei că astă noapte, s'a introdus în casă un individ care a furat lucruri casnice de valoare însemnată.

*

— A fost arestată serva Maria Rusanciuc originară din com. Fereşti-Vaslui. Aceasta pe când se afla în serviciul d-nei Roza Marcovici din str. I. C. Brăteanu No. 138, i-a furat suma de 2000 lei.

— Un furt s'a comis la d. Neculai Ciobotaru din str. Frumoasa No. 16.

Informaţiuni

x Observând vitrinele automatului fotografic din str. Lăpuşneanu 43, peste drum de Hotelul Palace, vă veţi convinge de avantagiile oferite de technica modernă.

Două fotografii 10 lei.

x ADEVARUL INDRACIT un film cum rar s'a văzut la Iaşi.

Cu acest film excepţional „Sidoli" îşi inaugurează —cu drept cuvânt — stagiunea de toamnă. — Informaţia prezentă nu face parte din reclama obişnuită filmelor. Ea poartă adevărul cel mai categoric şi avem mărturie entuziasmul publicului care a vizionat — în ziua de premieră — acest film ce ese din comun.

Nu pierdeţi ocazia de a viziona săptămâna aceasta la „Sidoli" un program fără egal.

x NECUNOSCUTA (Mme X) la „Phoenix", un film mai zguduitor decât „Dragoste dincolo de mormânt" şi mai duios decât „Sony Boy".

Acest film face parte din galeria filmelor rare.

Nu neglijaţi de a-l viziona.

x **Siropul Iodotanic Dr. Ratianu** aprobat de Consiliul Sanitar Superior, se recomandă cu mare succes copiilor lymfatici, anemici, scrofuloşi şi rachitici pentru purificarea şi regenerarea sângelui, înlocuind Untura de Peşte. Nu produce iodism. Depozit Farmacia Dr. Ratianu, str. Cuza-Vodă 83.

Romanţa Argentineană ?

Cumpăr aur de dinţi, bijuterii. Vindeţi bine
Brătianu 82
Ceasornicar specializ. Paris

George Artis?

Azi la Scala
DOUA FILME „PARAMOUNT" EXCEPŢIONALE
INGERUL
cu MARLENE DIETRICH
şi cea mai realizare a lui CECIL B. de MILLE
CORSARUL
cu FREDRIC MARCH şi FRANCISKA GAAL
JURNALUL PARAMOUNT încheie programul.

Alt triumf
LA SCALA
DE LUNI
31 Oct. ct.
Cea mai reuşită producţie technicoloră
S'a născut o stea
film realizat în studiourile americane, în lumea vedetelor de cinema, care destăinueşte intimităţi necunoscute, cu
Fredric March, Janet Gaynor şi Adolph Menjou
Acest film, complect colorat şi original, prin temă şi realizare,
— — — va rula odată cu — — —
CUTREMURUL DIN LONG BEACH
cu SPENCER TRACY

x ADEVARUL INDRACIT un film cum rar s'a văzut la Iaşi.
Cu acest film excepţional „Sidoli" îşi inaugurează — cu drept cuvânt — stagiunea de toamnă.
Informaţia prezentă nu face parte din reclama obişnuită filmelor. Ea poartă adevărul cel mai categoric şi avem mărturie entuziasmul publicului care l-a vizionat ieri.
Luni la Sidoli
GRACE MOORE
— în noul ei film —
Romanţa Argentineană
cel mai mare film cânta au zit până azi

ANUL XXXIV No. 9477

6 PAGINI 2 LEI

DUMINICA 30 OCTOMBRIE 1938

ABONAMENTE:
Lei 350. . . . . . pe un an
„ 180. . . . . . „ 6 luni
„ 90. . . . . . „ 3 luni
„ 35. . . . . . „ 1 lună
„ 1500 . . Instituții publice .

Atelierele tipografice „Opinia"
IAȘI STR. LAPUȘNEANU 37

OPINIA

Ziar popular cotidian

TELEFOANE
Redacția. . . . No. 1298
Administrația . . . „ 1299
Serv. de noapte red . . „ 11.6

Redacția și Administrația
IAȘI STR. LAPUȘNEANU 37

Director C. R. GHIULEA

PACEA PRIN EDUCAȚIE

Dorința de pace este legitimă și firească.

Lumea spune că nu mai vrea războaele-ucigătoare de vieți și distrugătoare ale civilizației.

Lumea dorește o pace economică, siguranța existenței, o cooperație internațională care să asigure viața și liniștea popoarelor în hotarele lor etnice.

Dar cum se manifestă aceste dorinți de pace și bună înțelegere între popoare?

Frământările îngrijorătoare sociale și politice din apropiatele vremuri, ne dovedesc însă o lipsă a echilibrului sufletesc provocat de dezorientarea vizibilă în psihologia maselor și a conducătorilor; o dezorientare în educația maselor.

In viața de toate zilele, observăm că nu există o pace desăvârșită chiar între alcătuitorii aceleiași nații; și aceasta explică atitudinea conducătorilor paciliști ai popoarelor dornice de pace, iar pericolul războaelor se ascunde tot în spiritul omului și în psihologia maselor.

Nu e greu de pătruns în origina războaelor, dacă suntem atenți asupra regimului concurenții și al profitului dus până la extrem care este de multe ori marele vinovat al înțelegerilor și războaelor între popoare.

N'am văzut și nu vedem clar că pentru a le mări prosperitatea unor țări se utilizează ca mijloc ruina fără nici un scrupul, a statelor debiloare, sau a acelora ce se găsesc în inferioritate ca organizare economică, socială politică?

Dacă în situația de astăzi, se mai are în vedere și poftele revizioniste, sau acele de cotropiri teritoriale. Iată drumul ce duce la ruină, la războae, la haos...

Am văzut efectele acordurilor politico diplomatice cu lipsa lor de statornicie.

Și atunci încotro să-și îndrepte lumea nădejdea realizării unei solidarități umane? La baza unor statornice înțelegeri între națiuni, trebue să fie credința într'o mai bună educație a maselor.

Ruina sufletului, a familiei, decăderea eului interior, nu se pot îndrepta decât printr'o vastă operă de educație.

Spusele marilor visători ai unei omeniri mai bune nu trebuiesc uitate:

„Dați-ne puterea de a organiza educațiunea cum voim, și vom schimba fața lumei!

Iar în acțiunile diplomatice și în totalitatea activității civilizatoare, vorbele lui Iisus, mai presus de toate, vor rămâne pe veci cea mai bună îndrumare: **„Nu faceți altora ceea ce nu vreți să vă facă alții vouă".**

Idealul rămâne: **„Pacea prin Educație".**

Pentru ceasul ce-l trăim noi românii, ca stat și națiune, în fața realităților, programul moral nu poate fi de cât acel enunțat de Marele nostru Rege Carol al II-lea și cu prilejul manevrelor regale:

„Cea mai desăvârșită unire a tuturora de la cei mai mari la cei mai mici. Un singur suflet. Și armatei, în afară de scule, înainte de toate, îi trebue un suflet".

VICTOR MUNTEANU

Boala președintelui Turciei

După cum se știe, d. Kemal Atatürk, președintele Turciei, se află bolnav la Istanbul (Constantinopol). La un moment dat viața îi era în primejdie; însă criza a trecut și se pare că președintele a intrat în convalescență.

In clișeu, palatul Dolma Bagce din Constantinopol, pe malul Bosforului, unde se află bolnav d. Atatürk.

Conducerea Serviciului sanitar

al Municipiului Iași

Postul de medic-șef al orașului Iași este vacant. Serviciul provizor, în acest post, îl îndeplinește d. dr. M. D. Berbeciu, — cum de altfel totdeauna a suplinit pe postul medic șef d. dr. Cădere.

Toți ieșenii au putut constata că activitatea d-lui dr. Berbeciu, în localul pe care-l suplinește, este demnă de toată lauda. D-sa e un om de specialitate, cu o îndelungată experiență și cunoscător desăvârșit al situației și nevoilor orașului.

In împrejurări grele sanitare (cum a fost și ultima epidemie de febră tifoidă) a procedat cu mare pricepere și cu desăvârșit devotament, înlăturînd primejdia.

Toți ieșenii îi apreciază tactul și munca, prețuindu-l ca medic și ca om. Și e lucru cît se poate de normal, just și folositor pentru oraș, ca d. dr. Berbeciu să fie titularizat în postul de medic-șef al Iașului.

Asemenea numire, în totul meritată, ar însemna un chibzuit act de continuitate sanitară și o garanție de sănătate a orașului nostru. Deaceia nădăjduim că autoritățile respective,—ținând socoteală de situația de fapt, de interesele orașului și de dorința unanimă a ieșenilor,—vor găsi modalitatea de a curma provizoratul de astăzi, investind pe d. dr. M. D. Berbeciu cu titlul de medic-șef la care are dreptul cu prisosință.

G.

Din toată lumea

Onorariile medicilor

Chestia onorariilor medicilor (scăzute simțitor din pricina crizei și a concurenței) preocupă lumea medicală. Unii au emis ideia a se întocmi o scară de onorarii fixe, obligatorii pentru toți medicii.

Chestiunea va fi examinată încurând de Consiliul sanitar superior.

§

Capriciile vremii

Pe ziua de ieri a domnit frig și a căzut zăpadă în regiunea muntoasă din sudul Moldovei. Asemenea și în Munții Apuseni din Ardeal.

In schimb în regiunea Predealului (unde zăpada ajunsese 50 centimetri înălțime), a fost cald și s'au topit ometurile.

Iar la Brăila și în tot șesul Dunării, e cald și a înflorit liliacul a doua oară!

§

In Camera lorzilor

Pe masa onorabilului secretar al Camerei Lorzilor s'a instalat un microfon nou.

Cel vechi, păcătuise printr'o prea mare... sensibilitate.

Pus acolo să amplifice cuvântările oratorilor necorați cu un organ vocal prea robust, ciudatul aparat prindea și cuvintele care se șopteau la ureche pe banca ministerială, și nu erau destinate unei difuziuni generale. Dimpotrivă!

Incidentul care a pus capăt existenței drăcosului aparat, s'a petrecut cu prilejul ultimului discurs al d-lui Neville Chamberlain.

Inainte de a lua cuvântul, premierul a fost auzit de numeroși lorzi întrebându-l în șoaptă pe sir John Simon. „Trebuie să le spun acum?" la care vistiernicul a răspuns: „Da". Era vorba de anunțarea călătoriei la Berchtesgaden.

Moartea microfonului a fost pe loc decretată. Iar sentința a fost executată acum, după ce „actele" au parcurs întreaga filieră administrativă cerută de uz.

§

Coafura Gretei Garbo

Greta Garbo, diva cu surâsul enigmatic, idolul atâtor abtiați de cinematograf, ale cărei buze și coafură au fost copiate de semenele-i adoratoare de pe ambele maluri ale Atlanticului, a fost în fine cenzurată de către conclavul bărbierilor americani. Foarte scandalizați de noua-i coafură, ce amenință să facă vogă, Maeștri studio-urilor de permanente s'au întrunit în conferință și au decretat cu toată autoritatea competinței că o asemenea coafură (breton pe frunte, păr lins și lung) nu e deloc strângătoare pentru chipul Gretei și pentru al nici unei femei.

După deliberări, discursuri, argumentări și bărbiereli (de uscat) distinșii conferențiari au dat următorul decret: o astfel de coafură este depasată pentru Garbo și ar fi la fel pentru oricare femeie.

Desigur că Greta va fi silită să-și schimbe coafura.

§

Temperatura din lună

Doi savanți americani, Nicholson și Pettit, au făcut studii pentru stabilirea temperaturei din lună.

După încheierile lor, domnesc pe satelitul nostru mari variațiuni de temperatură și anume sub razele soarelui temperatura medie este de +129 gr. C. iar în timpul nopții sub zero, 91 gr. Cu alte cuvinte la prânz s'ar topi pucioasa, iar noaptea ar îngheța alcoolul.

Teatrul ieșan

ARTISTUL AUREL GHIȚESCU

ne vorbește la repetiția generală a „Regelui Lear"

despre premiera de Marți

La repetiția generală, de aseară a premierei de Marți a Naționalului, am abordat pe tragedianul scenei noastre, d. Aurel Ghițescu, care se resimția de pe urma repetatelor „nopți albe" sacrificate repetițiilor, — și i-am solicitat câteva lămuriri.

— *Care e destinul „Regelui Lear", pe scena ieșană?*

— „Regele Lear e al treilea rol Shakespearian, proeminent, pe care îl interpretez, după Machbet și Othello.

„Răspunderile sunt îndoite, întrucât pe lângă rolul destul de greu, am și direcția de scenă a acestei piese.

„Regele Lear" n'a mai fost jucat de 26 ani de către trupa naționalului ieșan, tocmai din pricina greutăților de montare și de distribuție care e foarte pretențioasă.

„De data aceasta, atât artiștii interpreți cât și montarea pot face față în mod onorabil acestei nemuritoare tragedii.

S'au făcut costume și decoruri noui, care sper că vor creia atmosfera de care este absolută nevoie pentru realizarea unui succes.

— *Care-i fondul piesei?*

— Regele Lear este eroul ce se aseamănă cu mulți părinți care au de suferit de pe urma copiilor nerecunoscători. [illegible] s'ar putea rezuma [illegible] ideia principală de care pornește întreaga acțiune a piesei.

D. AUREL GHIȚESCU

sei: *ingratitudinea.*

— *Dar despre rolul d-stră în realizarea acestei premiere, ce ne puteți spune?*

—„In ceiace mă privește, cred că sunt în elementul meu și voiu căuta să nu mă desmint. De altfel, publicul ieșan este un judecător ales, care dă imediat sentința.

[illegible] spectacol, contribuie camaradele și camarazii de frunte ai scenei noastre, precum și multe elemente tinere care aată foarte multă bună-voință.

„Totodată țin să apreciez munca și talentul pictorului nostru scenograf, Kiriacoff, care a realizat decoruri frumoase; iar din personalul tehnic al teatrului, să remarc pe d-nii I. R. Matache, regizorul, care pune o deosebită atențiune, și C. Gânju, care după multe nopți neadormite, a confecționat cu gust și pricepere costumele de epocă".

*

Insă meritul cel mare (completăm noi) va rămâne al d-lui Aurel Ghițescu, care cu modestele posibilități ale teatrului nostru, a izbutit să pună la punct un spectacol greu din toate punctele de vedere, care necesită o montare complicată și un ansamblu de 80 persoane.

Și suntem siguri că nu se va găsi nici un ieșan care să se îndoiască de creația d-lui Ghițescu, un recunoscut interpret al teatrului Shakesperian.

C. DAM.

Cronica Duminicală

Stăpânul suprem

Omul care are obiceiul *lingușirei,* e uricios de tot. Și e și foarte primejdios pentru societate. Pentru că suflet bun n'are,—deși la aparență, înșală pe mulți că tot ce face izvorăște numai din bunătate. Ș'apoi să ferească Dumnezeu, să cazi în mrejile *lingușitorului.* Are el o artă așa fel, că te dă gata cu totul. Face tot [illegible] *Lingușitorul* e ca și *cameleonul.* Se schimbă în toate felurile.

Oamenii mari, mai ales, au nenorocul adesea să cadă în pânza de paianjen a lingușitorului. Căci, să vedeți. Lingușitorul nu e om de adâncă cărturărie, însă o face pe „marele cărturar". N'are un pic de deșteptăciune în cap, însă e dozat cu extrocherie.

Știe să pozeze bine. Se îmbracă frumos. Își freacă mereu mâinile în fața stăpânului. Grabnic îi ridică țigara căzută, ori îi aprinde chibritul. Știe să critice pe toți oamenii, mai ales pe cei buni și integri. Asta o face din calcul și din frica ca să nu-i ia locul.

Lingușitorul cu atitudinea lui, ori a dus la rușine și catastrofă pe stăpân, ori—mai rau—a fost prins și izgonit și ars apoi cu fierul roș al disprețului. Dar să nu-mi uit povestirea mea interesantă:

In Anglia—e multă vreme de-atunci—trăia un rege bun, drept și foarte grijuliu pentru o mai bună soartă a poporului său. Nenorocul făcu, că toți miniștrii și curtenii lui erau lingușitori. Cum apărea regele între ei, nu mai era chip de vorbă ori de lucru. Care de care i se aplecau, cu temenele, până la pământ.

Ba-i spuneau că-i înțelept, ori că-i viteaz ori că-i cel mai mare rege dintre toți, până ce într'o zi îi spuseră în cor: *Scrie, tu ești stăpânul pământului și al mărilor.* Regele însă [illegible] nu suntem înaintea lui Dumnezeu, decât puțin fum, sau un fir de nisip, ținu să le dea o minunată lecție, cu scopul de a-i aduce la realitate. Zis și făcut.

Intr'o dimineață însorită de un soare dulce și fermecător, luă toți curtenii și miniștrii și plecă în plimbare pe țărmul Oceanului.

Ajuns la țărm, se așeză pe un scaun, chiar lângă apa, care în valuri bătea necontenit țărmul. — „Ei, feții mei nu așa, că aicea îmi sta foarte bine?

— „Da, Sire, minunat vă stă. Adică sunteți tot mai așa cum am spus noi." *: Stăpân al pământului și mărilor.*

— „Bine, atunci, voi porunci". Și începu tare: „Pământul pe care stau eu acuma este al meu.

— „Da, Sire, tot, tot.

— „Și tu, oceane, tu'mi ești supus mie. Retrage-ți dară valurile. Le ordon să nu mai bată țărmul și să nu mă mai ude pe picioare".

Toți, ședeau plecați în vreme ce valurile veniau mai tare și-l udau pe picioare, ba chiar îl amenințau să-l înece.

— „Vedeți că nu m'ascultă Oceanul? Nemernicilor. Și voi spuneați că nu sunt stăpânul. Plecați, de la curtea mea *lingușitorilor.* Mai de mult eram convins de ticăloșia voastră, însă v'am răbdat până acuma, căci am voit să vă dau o lecție înaltă, din care să cunoașteți, că mai mare decât regi și împărați, este *Dumnezeu, Stăpânul suprem.* Lui să-i slujim toți, cu cinste, și ***rege și popor.***

Preot PETRU CHIRICA
Biserica Barnovschi-Iași

Pro-Patria

Unificarea legislativă.—Opera d-lui ministru Victor Iamandi.

Zilele acestea am avut parte de momente neobișnuit de solemne pentru conștiința noastră românească.

Cuvintele magnetice ale M. S. Regelui dela terminarea manevrelor Regale și însăși dârza lor desfășurare, au umplut țara de încredere și îmbărbătare. Privirile noastre atrase, de uragane și trăsnete, la graniță, pot să fie senine și sigure de ziua de mâine, căci Regele veghiază și oastea este gata.

In acelaș timp festivitățile dela Cernăuți, unde în prezența Domnului Ministru Victor Iamandi s'a inaugurat unificarea legislativă, au întărit speranțele unei mai adânci solidarități a românimei.

După 20 de ani dela unire, Bucovina primește cadrul juridic în care să-și ducă viața, la fel cu cel din vechiul regat.

Nu scapă nimănui că tocmai această distanțare evidențiază momentul istoric ce s'a creat la Cernăuți. Ziarele au comentat cu amploare cuvânt cu cuvânt din magistralul discurs al Ministerului Justiției, care devine un catehism al situației și perspectivei politice.

Dar ceia ce marchează și mai mult fapta epocală, sunt cuvintele de largă cuprindere și viguroasă justețe ale Domnului Ministru Victor Iamandi adresate cugetelor bucovinene, și prin rezonanță senzibilității regionaliste a celorlalți „Frați" reintregiți.

Bucovinenii la fel cu Ardelenii și Basarabenii, erau deprinși să primească din Vechiul Regat oameni și fapte ce să merite disprețuitorul adjectiv de „regățeni" și „regățănism".

Iată că acum, „Vel Logofătul", justiției — precum L-a numit I. P. S. Mitropolit al Bucovinei — vine în dar cu inaugurarea unei necesare înoințe a legislației de caracter general românesc și cu pronunțarea unui argument peremptoriu spre a se ține la această înnoire, și prin aceasta a ne prețui mai just.

Căci spune d. ministru Victor Iamandi: „dacă a existat undeva o ordine legislativă și un regim juridic liber consimțite și care s'au identificat cu sufletul, cu mentalitatea și cu nevoile noastre de toate felurile, apoi acestea au existat numai în vechiul regat"; „în Ardeal și în Bucovina și în Basarabia, organizarea de stat și întreg aparatul juridic și legislativ nu au fost creațiuni românești, ci au fost octroaiate și impuse de stăpânitorii străini și vremelnici ai acestor provincii".

In adevăr, cum să nu ții tu român din Bucovina, Ardeal, ori Basarabia, la o legislație isvorâtă din leagănul tuturor aspirațiilor și sforțărilor de eliberare a fraților subjugați!

Cum să nu dorești să te dirige regimul juridic produs al conștiințelor românești și girate de prestigiul Parlamentului, guvernului și Monarchului Patriei-Mume libere!

Când tocmai știi că regimul juridic sub care ai trăit a fost expresia unei dominații nedorite și nesuportate decât cu prețul unor prigoniri și umilințe de decenii al căror temei juridic se încadra organic chiar în acea legislație!

Toate cotropirille și-au impus regimul mentalității lor specifice, de rasă putem zice. Bieții români n'au avut comun decât pravila bisericească și acea cutumă „obiceiul pământului", păstrat în viața de familie. Doar au și tipărit prof. univ. dr. Constantin Popovici „Fântânele (isvoarele) dreptului canonic", în Bucovina; Mitropolitul Andrei Saguna „Dreptul Canonic", în Ardeal; și profesor dr. Necu'ai Popovici (tradus după Milaș) „Dreptul Bisericesc", în Banat, concurând cu răspândirea în Vechiul Regat a „Pidalionului" (Colecția canoanelor bisericești) al Mitropolitului Veniamin Costache.

(Continuare în pagina 2-a)

TESTA
La dureri de cap, dinţi

Comunitatea Evreilor din Iaşi
CONVOCARE

In conformitate cu dispoziţiunile art. 27 şi următorii din statutele Comunităţii, membrii comunităţii în curent cu plata contribuţiunilor directe, sunt invitaţi a lua parte la

Adunarea Generală Extraordinară şi Conferinţa Administrativă

ce va avea loc la sediul Comunităţii str. Ch. Mârzescu 24, în ziua de 29 Octombrie a. c. ora 9 seara şi 30 Oct. a. c. ora 8 dim.

ORDINEA DE ZI:

Sâmbătă 29 Octombrie a. c. ora 9 seara

1) Deschiderea festivă.
2) Te Deum închinat M. S. Regelui.
3) Instalarea D-lui Dr. Rabin I. Şafran.

Duminică 30 Octombrie a. c. ora 8 d'm.

4) Raportul activităţii Comunităţii.
5) Rapoartele: financiar, cultural, asistenţă socială, cultului şi administrativ.

Dacă la data de 30 Oct. a. c. nu vor fi prezenţi la sediul indicat în convocare până la ora 12 din zi jumătate din numărul membrilor Comunităţii în curent cu plata, adunarea şi conferinţa se va ţine cu aceiaşi ordine de zi, în seara de 5 Noembrie a. c. orele 9 seara şi Duminică 6 Noembrie a. c. orele 8 dim. când va lucra legal cu orice număr de membri prezenţi.

Preşedinte, **Ilie I. Mendelsohn**
Secretar General, Av. B. KELPNER

MUŞTAR CU MUST
RECOLTA NOUA
S'A PUS IN VANZARE LA PRINCIPALELE BACANII ŞI MAGAZINE DE MEZELURI
Dep. G-ral Farmacia Werner-Iaşi

Pentru doamnele elegante demi-uri, paltoane blănuri
Ultimele creaţiuni au sosit la mag. „ILCO"
Pentru domnii eleganţi Raglane, pardesie demi-uri, palt...
Str. Lăpuşneanu 32 (sub Hotel Palace)
— Preţuri foarte convenabile —

CUNOSCUTUL ATELIER — — — — DE PALARII „PICA"
S'A MUTAT *tot în str. Cuza Vodă la No. 17*
(vis-a-vis de Turnul Golia, casele Calmanovici)
Cu această ocazie atelierul este complect reorganizat cu un personal specializat. Rog vechea clientelă de a observa bine adresa, *pentru a nu fi induşi în eroare.*

Cinema Sidoli
Astăzi de la ora 3 p. m.
2 filme de mare atracţie
Adevărul îndrăcit
cu renumiţii artişti
Irene Dunn şi Cary Grant
Al doilea film
ENIGMA colibei misterioase
cu WILLIAM BOYD
Complectare Jurnal sonor

Sidy Thal
şi
Adolf Tefner
cântă, dansează şi lansează 6 şlagăre muzicale noi în fantastica operetă
Baroneasa -- X --
Mercuri 9 Noembrie ora 9 jum. seara
— la —
SIDOLI
cea mai mare sală din ţară.
SIDY THAL schimbă în această superbă operetă peste 60 de toalete moderne.
Biletele se pot reţine chiar de azi.

Luni la Sidoli
GRACE MOORE
— în noul ei film —
Romanţa Argentineană
cel mai mare film cânta auzit până azi

PURGATIV IDEAL
cu efect rapid şi sigur
Purgen Dr. Bayer
în cutii originale cu 25 pastile şi cutii de probă cu 4 pastile

De închiriat

2 apartamente câte 3 camere, bucătărie şi baie. Str. Sf. Lazăr 18 alături de fabrica oglinzi Mendelsohn. Informaţiuni în fundul curţii orele 10—12 şi 4—6.

Azi la Phoenix
dela ora 3 p. m.
Preţuri: **14, 10 şi 5 lei**
Necunoscuta
(MADAME X)
Magnifica realizare cu
Gladys George
Al doilea film,
--NICK--
gentleman detectiv
cu William Powel şi Mirna Loy

GEORGE ARLIS?

Informaţiuni

x **Dl. Dr. Al. Tzaicu** *este în fiecare Duminică la Iaşi, pentru consultaţii şi operaţii la sanatoriul d-sale din str. Carol No. 20.*

x ADEVARUL INDRACIT un film cum rar s'a văzut la Iaşi.

Cu acest film excepţional „Sidoli" îşi inaugurează —cu drept cuvânt — stagiunea de toamnă. — Informaţia prezentă nu face parte din reclama obişnuită filmelor. Ea poartă adevărul cel mai categoric şi avem mărturie entuziasmul publicului care a vizionat — în ziua de premieră — acest film ce ese din comun.

Nu pierdeţi ocazia de a viziona săptămâna aceasta la „Sidoli" un program fără egal.

x NECUNOSCUTA (M-me X) la Phoenix, un film mai zguduitor de cât „Dragoste dincolo de mormânt" şi mai duios decât „Sony-Boy".

Acest film face parte din galeria filmelor rare.

Nu neglijaţi de a-l viziona.

x **Dr. M. Segal** *medic de spital,* **mutat** *în str. Cuza Vodă No. 83 (Palatul Braustein), consultă şi operează boli de* **nas, gât şi urechi** *între 8-10 a. m. şi 3-6 p. m. Telefon 1767.*

x Pentru comenzi de BORVIZ DE BORSEC, adresaţi-vă reprezentantului societăţii, — Dl. Vasile Mândru, la cinematograful „Sidoli".

x **D. avocat Gh. Chiriţescu** s'a mutat din str. Păcurari 48 în strada Speranţei 4 (lângă Liceul Internat).

x **A fi frumoasă şi atrăgătoare** este problema ce rezolvă **Crema Miraculoasă**, truge petele şi coşurile de pe obraz, albeşte şi catifelează pielea dându-i un parfum delicios. Depozit Farmacia Dr. Ratianu Str. Cuza Vodă 83.

x ADEVARUL INDRACIT un film cum rar s'a văzut la Iaşi.

Cu acest film excepţional „Sidoli" îşi inaugurează — cu drept cuvânt — stagiunea de toamnă.

Informaţia prezentă nu face parte din reclama obişnuită filmelor. Ea poartă adevărul cel mai categoric şi avem mărturie entuziasmul publicului care l-a vizionat ieri.

x *Ordinea rulării filmelor la „Scala": ora 2.50 p. m. „Ingerul"; ora 4 „Corsarul"; ora 6.15 Jurnalul; Matineul 1: ora 6.28 „Ingerul"; 7.50 „Corsarul". Seara: 9.45 Jurnalul; 10 „Ingerul" şi 11.30 „Corsarul".*

x NECUNOSCUTA (M-me X) la „Phoenix", un film mai zguduitor decât „Dragoste dincolo de mormânt" şi mai duios decât „Sony Boy".

Acest film face parte din galeria filmelor rare.

Nu neglijaţi de a-l viziona.

Romanţa Argentineană?

Preţuiţi sănătatea ochilor Dvs.? Cumpăraţi ochelarii numai la magazinul de specialitate

Optica „ARGUS"
Iaşi, — str. Lăpuşneanu 43 (vis-a-vis de Hotel Palace)

Grace Moore?

Dr. Adrian Ştefănescu
Medic de Spital
Consultă pentru:
Boli interne şi nervoase
METABOLISM BAZAL
Consult 4—6 p. m.
Str. Tăutu No. 2
Telefon 2269

Contra durerilor gastro intestinale cereţi
GASTRO-D
La Farmacii şi Drogherii
Repr. Farmacia „Thois" Bucureşti Cal. Victoriei 124

Deschiderea Şcoalei Politehnice
Solemnitatea de mîne

Mâine dimineaţă la ora 10, are loc în Aula Universităţii solemnitatea inaugurării Şcoalei Politehnice, în prezenţa d-lui Rezident Regal şi a corpului profesoral.

Se va oficia un serviciu religios de către un sobor de preoţi.

Răspunsurile vor fi date de corul bisericei Talpalari, sub conducerea d-lui R. Ţincoca.

Cuvântul inaugural va fi rostit de dl. prof. C. Otin, iar lecţia de deschiderea de dl. prof. N. Costăchescu.

Solemnitatea va fi radiofuzată prin postul experimental al şcoalei, cu lungime de undă 36 m.

„Chino-vinul Dr. Ratianu" excelent tonic cu China, Cola, Guarana, Genţiană şi Glicerofosfat de Calciu, întăreşte organismul, dându-i vigoare. Se recomandă cu mare succes convalescenţilor şi anemicilor, mărindu-le pofta de mâncare. Depozit: Farmacia Dr. Ratianu str. Cuza Vodă No. 83.

Dl. Zigu Schönblum reţinut la dispoziţia parchetului
sub acuzaţia de abuz de încredere

Din ordinul d-lui prim procuror Casian, a fost adus ori la parchet comerciantul Zigu Schönblum din Str. Lozonschi No. 12.

Acesta a fost reclamat de firma „Nelog" din Satu-Mare, că fiind angajat să facă un transport de nuci, a refuzat predarea lor la gară, ducând nucile la locuinţa sa.

După ce i s'a luat un lung interogatoriu de d. prim-procuror Casian, comerciantul Zigu Schönblum, a fost reţinut şi deferit cabinetului II instrucţie sub acuzaţia de abuz de încredere calificat, ped. de art. 538 al 2 C. P.

Zigu Schönbum a fost trimes spre reţinere chesturei de poliţie, urmând ca astăzi magistratul instructor să continue cercetările. *gt.*

Adunarea g-rală a cântăreţilor bisericeşti din Vaslui

Vaslui.— In sala mare de consiliu a băncii populare „Cetatea lui Ştefan Vodă" din localitate a avut loc adunarea g-rală a Asoc. cântăreţilor bisericeşti de sub preşidenţia d-lui profesor D. Blanaru.

Desbaterile au fost conduse de d. profesor I. Popescu-Pasăre - Bucureşti, preşedintele Asoc. g-rale a cântăreţilor bisericeşti din ţară.

Adunarea a aprobat un memoriu care a fost inaintat I. P. S. Sale Episcopului Nifon al Huşului.

Cintăreţii: 1) Roagă pe Prea Sfinţitul Episcop Nifon să dispună a ridica depe umerile cântăreţilor urbani şi rurali, pavoara curăţeniei în biserică, întrucât aceasta nu e compatibilă cu oficiul de cântăreţ.

Să se introducă şi la Vaslui măsura luată de Sfânta Mitropolie în senzul că: la fiecare parohie să fie de ennat şi un paraclisier care va fi plătit din fondul pangarului sau din cutia bisericei, şi care va avea în grija sa curăţenia bisericei şi a cimitirului, ducerea veşmintelor, baterea clopotelor etc. 2) Să nu se mai intrebuinţeze la serviciile divine, de către preoţi, persoane necunoscătoare de rânduiala tipicară a serviciului divin din biserică, pentrucă pe deoparte nu sunt în stare să îndeplinească precum trebuie acest oficiu, iar pe de altă parte prejudeciază interesele şi prestigiul cântăreţilor.

Cer dar scoaterea celor numiţi până acum şi interzicerea numirilor pe viitor a unora ca aceştia.

De asemeni roagă pe Prea Sfinţitul Episcop să ia act că majoritatea preoţilor nici până acum nu respectă regula fixată de Sfânta Episcopie în ceiace priveşte împărţeala ofrandelor precum şi a terenului de folosinţă de parohie.

Deoarece cântăreţii se plâng mereu că nu li se dă nici a patra parte, şi având în vedere că unii din ei au cor în parohie, întreţinând o activitate lăudabilă, ei se simt amărâţi sufleteşte când nu li se dau drepturile lor.

De aceia ei roagă pe Prea Sfinţitul Episcop a rezolva în mod urgent această chestiune.

4) De oarece majoritatea cântăreţilor s'au dovedit a fi oameni cu o activitate intensă pe ogorul artei, cât şi pe cel extra-bisericesc, ei roagă călduros forurile competinte să dispună de a fi recompesaţi, fie prin medalie, fie prin o formă clericală (purtarea stiharului).

5) In fine cer a se interveni la ministerul respectiv, spre a se lămuri chestiunea neplăţii cântăreţilor onorifici.

CALIX

HEMOROIZI
Aceştia nu trebuiesc neglijaţi chiar dela începutul lor, când par inofensivi. Imediata tratare cu supozitoarele Anusol Goedecke înlătură durerile chinuitoare.
ANUSOL

x Băile comunale vor fi închise pe timp de 10 zile, cu incepere dela 1 Noembrie crt., întrucât se vor face unele reparaţii.

Descindere la o librărie

Fiind sesizat că proprietarii librăriei „Hârtia Noastră" din str. Lăpuşneanu, ar fi comis unele evaziuni fiscale, d. prim procuror Casian, a ordonat o descindere.

D. Procuror Sârbulescu împreună cu d. ad-tor financiar N. D. Popa, au făcut o descindere la librărie, de unde au ridicat registrele şi corespondenţa.

Materialul urmează a fi triat de d. procuror Sârbulescu.

Şedinţa organizaţiilor funcţionăreşti unificate

La Camera de Muncă s'a ţinut aseară prima şedinţă de breaslă a organizaţiei Unificate a funcţionarilor particulari din Iaşi.

A prezidat dl. av. Emil Ceicovschi.

Toţi vorbitorii au relevat importanţa acestei unificări într'o singură organizaţie, evitându-se astfel pe viitor acele lupte sterpe din sânul massei funcţionărimei comerciale.

Astăzi funcţionărimea îşi pune increderea, că noua organizaţie în frunte cu d. av. Emil Ceicovschi, va duce acţiunea necesară pentru realizarea doleanţelor funcţionarilor particulari, pentru ca în viitor să-şi aibă asigurată pe lângă o remunerare cinstită a muncii lor şi recunoaşterea demnităţii lor de oameni.

S'a hotărât a se face o vie propagandă în massa funcţionărească pentru a-i convinge pe funcţionarii particulari că este în interesul lor să se înscrie în noua organizaţie spre a corespunde prevederilor nouei legi a breslelor şi a dovedi astfel că este recunoscătoare d-lui ministru al muncii M. Ralea, care depune tot sufletul pentru ridicarea clasei muncitoare din ţara noastră. REP.

Stiri şcolare

M. Ed. Naţ. face cunoscut că legea pentru modificarea unor dispoziţiuni din Legea înv. primar din 5 August 1938 — partea referitoare la examenul de definitivat — se aplică dela data promulgării ei şi nu are efect retroactiv.

*

Dl. Insp. g-ral Jenică Popescu soseşte în localitate Luni după masă.

*

Dl. insp. Şc. N. Bălănescu şi-a luat de mai multe zile, serviciul în primire. Eri D-Sa a fost primit în audienţă de d. Rezident Regal.

Deasemeni s'au prezentat la post d-nii Prodan şi Mociulschi insp. şcolar nou numiţi. D. insp g-ral Popescu îi va prezenta Ex. Sale.

*

Pentru inspectarea cursurilor supra-primare dela şcoala de fete şi mixte din Ţară, Ministerul Educaţiei Naţionale a delegat ca Rev. şc. de control pe d-nele Elena Dinu şi Sofia Radu, inv. gr. I.

La insp. şcolar a Ţinutului Prut au sosit numirile de maestri titulari şi suplinitori, făcute de minister.

*

Fundaţia Culturală Regală Bucureşti a intervenit la M. Ed. N. ca să înfiinţeze o şcoală complimentară—cu secţie pomicolă—în satul Rădăşeni Baia.

Minist. Agriculturii va investi şcoala cu cele necesare.

D. Inspector Popescu a fost însărcinat cu studierea proectului.

*

M. Ed. N. a numit prin decizie pe data de 1 Noembr., ca insp. şcolară pentru şcolile de copii mici din Ţinutul Prut pe d-na Filip Lucreţia, inv. cond. gr. I dela şc. copii mici No. 1, Brăila.

*

M. Ed. N. a acordat autorizaţiunea ca dl. inst. D. Lambrino să funcţioneze ca inv. la şc. „Notre Dame de Sion" in Iaşi.

George Arlis?

Rochii de lână
Pulovere bărbăteşti, Jacheţele de damă
cu preţuri de en-gros — — la magazinul „SURSA"
PIAŢA CUZA VODĂ 3 (sub Hotel Continental)

PRO-PATRIA

(Continuare din pagina 1-a)

Fără singura unificare juridică ce-au putut-o cât de cât închega românii de pretutindeni!

Câtă distanţă până la celălalt rest al vieţei publice ce a trebuit să sufere pecetea dominaţiei străine şi duşmane!

Şi totodată o diferenţiere de regim juridic care să consfinţească răsleţirea neamului românesc, şi cu aceasta destrămarea mentalităţii sociale şi familiare, care trebue să fie unitară la un neam ce vrea să trăiască peste veacuri.

Românii au suportat legislaţii variate, dela acel spirit germanic „forţa primează dreptul" trecând pela spiritul arpadic al „dreptului numai pentru trei naţiuni" al cărui ecou medieval răbufneşte atât de sinistru şi astăzi, şi până la spiritul muscalicesc pentru care „ucazul împărătesc" era un repetat principiu de drept.

Nu numai o ingerinţă la dreptul de caracter specific al vieţei neamului românesc, dar era în acelaş timp şi un ultragiu permanent contra spiritualităţii şi prestigiului de tradiţie al acestui neam.

Ori astăzi, poporul românesc din diferitele meleaguri se integrează în legislaţia Patriei-Mume, adăogând astfel la afirmarea propriei sale demnităţi. Din acest moment se descătuşează definitiv şi din ultimul lanţ de robie. Obţine o reînoire a mândriei sale, mai ales prin faptul împroprierei legislaţiei româneşti străbătute de spiritul latin, când şi în vinele sale „curge un sânge de roman".

Atât de măreţ o şi spune d. ministru Victor Iamandi; „noi nu putem uita şi nu „trebue să uităm că spiritul „nostru este eminamente latin „şi ceia ce trebue să predomine în întreaga noastră legislaţie, trebue să fie aceia „ce caracterizează întreagă „noastră mentalitate şi întregul nostru suflet naţional"

Da, latinitatea s'rigă real prin forme de viaţă care să cotinue o tradiţie de două ori milenară. Legislaţia României e română prin creaţie şi isvor prin spiritul ce-o domină şi efectele ce le urmăreşte.

Numai cumpănind acel dicton german al lui Bismark „das Recht des Faust", cu suplul şi generosul aforism latin: „sumum jus, summa injuria", găsim la ce nivel de umanitate te duc principiile şi directivele spiritului „eminamente latin".

E un titlu de glorie pe care d. ministru Iamandi l-a consacrat legislaţiei româneşti. E un motiv de mândrie pentru conştiinţa românească ce se vrea independentă în vâltoarea de concurenţă a primatului rassei. E un argument definitiv câştigat cugetelor cinstit patriotice spre a preţui aportul Vechiului Regat întru afirmarea forţei românismului.

Bucovinenii şi cu ei ceilalţi „Fraţi" au ocazia să primească o justă valoare din domeniul intelectualităţii româneşti, prin care să se simtă mai mândri de a fi români şi mai fraţi cu cei din Vechiul Regat.

Prin inaugurarea şi discursul dela Cernăuţi, d. ministru Victor Iamandi a ştiut să dea cugetelor cu sinceră rezonanţă patriotică, ocazia de a transforma vestigiile umilitoare ale trecutului, în ruini istorice.

Prin aceasta, a binemeritat „PRO PATRIA".—

Econ. IOSIF I. ŢINCOCA
Belceşti—Iaşi

Cămin. sport. societate

circuitul vieții femeii moderne! Ea este admirată, poate chiar invidiată și știe că datorează succesul său, frumuseții tenului îngrijit. S'a convins că întrebuințarea regulată a cremei Three Flowers Vanishing îi apără tenul, menținându-i elasticitatea și frăgezimea și că ultima retușă cu admirabila pudră Three Flowers de o finețe extremă, îi dă acea aparență delicată și distinsă, care împrăștie în jurul ei atmosfera de eleganță îngrijită.

HUDNUT

Pudră. Cremă

Astă - seara

la ora 21.47 pleacă trenul cu

50% REDUCERE

IAȘI -- BUCUREȘTI

dus și întors

Călătorii eftine și comode

Inapoierea Marți seara ora 23 din Capitală

Inscrierile se primesc la

WAGONS - LITS // COOK

Iași Piața Unirei 1

Nici d-voastra n'ați întreprins încă nimic împotriva pericolului pietrei dentare? Nu așteptați până când dantura d-voastră va fi început să se clatine, ci întrebuințați mai bine imediat Kalodont! Kalodont este singura pastă de dinți din țară care conținând oleatul sulforicinic îndepărtează treptat piatra dentară, împiedicând reconstituirea ei.

KALODONT contra pietrei de pe dinți

Zâmbetul zilei

redactat de AUREL LEON

Cronica rimată

A trecut și Sân Dumitru

In ajun de Sân Dumitru
Este-o datină rămasă,
Să te zbați cu disperare
Și să-ți cauți altă casă.
Chiar de 'stai ca un ministru
De ai bae, tot ce-ți place,
Sfântul ăsta-i cu mutatul
Și de-aceia n'ai ce face.

Cu o lună înainte
Pe departe'o ia nevasta:
Că e strâmt, că nu mai poate
Să rămână'n casa asta.

Uite-antreul e aiurea
Și salonul e îngust,
Dormitorul ține rece
Zugrăveala-i fără gust.

Că ea știe pe cutare
Care locuește pentru
O chirie de nimica:
Șase camere în centru.

De aceia, nu se poate
Pentru-un fleac de 700
Să nu-și facă ea plăcerea
Când e timpul să se mute.

Și de-aceia te îndeamnă
Să începi la colindat.
Să-ți rupi gâtul ca să cauți,
Unde e „De'nchiriat".

Vezi o vilă, o bomboană
Centru ici, piață colea.
Insă când îi afli prețul,
Iți muți gândul de la ea.

La Copou e prea departe
Păcurari, e mult noroi.
Din Socola, dacă plouă
Nu ieși nici cu 4 boi.

Ș'apoi proprietarii ăștia
Parc'ar fi făcut cartel:
Nu reduc, de-ți vine'n minte
Că te muți la un hotel.
Până'n fine te înduplеci
Ș [illegible]
Ca să fii în rând cu lumea,
Și să-ți pară casa nouă.

Doar acuma toți se mută
Și la Iași și'n București.
Pân'și cei cu panamaua
S'au mutat la Văcărești.

Azi îl vezi pe om în slujbă
Lux, mașină și cochet,
Iar apoi citești în ziare
Că se mută la parchet.

Chiar și fetele minore
Atmosfera vor să schimbe.
Plictisite de algebră
Au plecat să se mai plimbe.

Dacă ele vor s'ajungă
Dansatoare, Mata-Hari,
Cum să n'ai și tu nevoe
Să mai schimbi, ca ori și cari?!

De aceia îți iei boarfe
Să încarci în cotiugare
Și pornind din str. Mică
Să te muți în str. Mare.

Căci acolo, proprietarul
Iți dă bae, loc de sport,
Dă salon, bucătărie
Ventilație, confort...

Dar apoi, când vine-o ploae
Vezi că baia e'n salon
In antreu bucătăria,
Ventilația'n plafon.

De aceia 'ncepi proecte
Și gândești că e un rost
Că de vine Sf. Gheorghe
Să te-muți iar unde-ai fost.

CONTROLUL VEHICULELOR

Se aduce la cunoștința proprietarilor de vehicole cu tracțiune mecanică, autoturisme, autobuze, camioane, motociclete și tractoare, că începând din ziua de 1 până la 20 Noembrie, urmează a se prezenta, cei din județ la Prefectura de Județ, iar cei din oraș la Chestura de Poliție, unde va lucra Comisiunea de clasare a vechicolelor.

Cei ce nu se vor prezinta, vor fi dați în judecată și amendați conform legei.

Reviste ieșene

„Luminătorii"

Octombrie An. II No. 16 Prețul 5 lei

„Luminătorii" e revista ce merge cu pași siguri înainte. E revista ce se adresează tuturor cetitorilor, deorice problemele ce le îmbrățișează sunt din diferite domenii.

Conducătorii ei, deși tineri, o mențin la nivelul marilor publicații românești. E o revistă de viitor, care promite mult. Felul cum știe să-și asigure cele mai ilustre colaborări, arată că această publicație e bine apreciată în lumea intelectuală.

Numărul pe Octombrie, în format frumos se prezintă bine conceput. Distinsul profesor universitar dela Geneva d. Dr. Claparéd. samnează primul articol: *„Educatorul care ne trebue"*. Sugestii cu privire la sufletul copilului, și cum trebue să fie înțeleasă educația: *„A iubi copilul, iată începutul și sfârșitul artei educației"* — conchide D-sa.

Câteva note interesante, luate cu ocazia unei călătorii în Belgia, semnează d-na Maria Bart-Săvescu. Versuri de o construcție fină semnează Nicolae Țatomir și Șt. Ciobotărașu.

Despre „Problema Educației" scrie d. prof. Valeriu Butureanu; iar Pr. P. Chirica semnează un articol de morală creștină, Disecând evenimentele externe d. av. Gh. Chirițescu în articolul său spune: *„Duce n'a uitat încă, că d. Titulescu a cerut la Geneva alături de d. Beneș sancțiuni împotriva Italiei, când ea cucerea Etiopia. Deaceia Beneș e „vulpe bătrână", deaceea Ungaria e mutilată. Greșalele din trecut trebuesc reparate"*.

Despre „Cartea sub icoană" scrie Prof. C. Mureșanu; iar d. Colonel I. Zamfirescu semnează: Reflexii.

Mai scriu V. Maximovici, Const. Lazăr, Nic. M. Constantinescu, D. Paulin, Const. Ciobanu, George Coteț, E. Bejenaru și Petru Tomioiu, un plugar din Jugoslavia, despre școala românească de dincolo de graniță. Sfaturi, glume, curiozități, complectează acest frumos număr al Luminătorilor.

CRONICAR

Proectul navigabilității Bahluiului

Acum 30 de ani, era președinte al Camerei de Comerț din Iași regretatul Gh. D. Șerban, mare comerciant, om foarte inteligent și autodidact (cunoștea bine limbile franceză și germană). A făcut călătorii în străinătate și a vizitat în special marile porturi Hamburg, Danzig și Triest. Când se înapoia din aceste voiajuri, ținea câte o conferință, spre a împărtăși ieșenilor impresiile culese.

Gh. Șerban a emis ideia de a se face Bahluiul navigabil, alimentându-l cu apele Siretului și legându-l printr'un canal navigabil, cu Jijia și Prutul.

Mai târziu, ideia aceasta a fost discutată sub primariatul d-lui Const. Toma (când eram și eu consilier comunal).

Am citit acum în „Opinia", că distinsul tehnician d. ing. Andriescu-Cale lucrează la ractificarea Bahluiului și Jijiei desăvârșind o bună parte din această lucrare însemnată.

Poate că ar fi timpul să se înfăptuiască vechea idee a lui Gh. D. Șerban de a se face Bahluiul navigabil, legându-l, prin canaluri, cu Siretul și Prutul.

Sub noul regim de realizări pozitive, întronat de M. S. Regele, această lucrare ar fi posibilă. Atrag respectos atenția oamenilor de muncă și inițiativă care sânt d-nii rezident regal M. Negruzzi și general C. Ionescu primarul Iașilor.

M. FINKELȘTAIN
fost consilier comunal

Cronica cinematografică

„Pensiunea Mimosa"

Teatru și cinematograf

Precedenta săptămână cinematografică s'a încheiat cu un lot de filme, care n'au depășit mediocritatea, cu excepția celei a realizărei: „S'au întâlnit la miezul nopții".

Dar, dacă n'am avut plăcerea unui film în adevăr bun, am avut în schimb neplăcerea vizionărei unei producții francamente proastă: „Pensiunea Mimosa" (un film francez).

Sub cuvânt că numai aci disting ei adevărata latură umană, cineaștii Franței se inspirau aproape invariabil din mediul viciat al tavernelor pariziene, utilizând situațiile cele mai false, neverosimile și complet lipsite de naturalețe.

In al doilea rând, ei se limitau în operele lor de a filma teatru, pur și simplu. Prin confuziunea acestor 2 arte, s'a ajuns la inixtiune reciprocă între teatru și cinematograf. Când s'a filmat teatru, pelicula rezultată își avea intriga închegată exclusiv pe dialoguri (specifice teatrului). Un ex. tipic l-a oferit „Mary Dugan": 12 acte interminabile desfășurate obsedant între 4 pereți de Curte cu Juri.

In situația inversă, când teatrul împrumută detalii cinematografice, s'a parvenit tot la un fiasco. E concludent să analizăm un caz: în „Mansarda" (o piesă bună a Teatrului Național), infirma Jerviche (D-ra E. Petrăchescu) reușește o scenă admirabilă când își azvârle cârja în momentul în care Janval o îmbrățișează. Ei bine, gestul avea o semnificație: cârja era „obiectul urât" de ea, fiindcă se interpunea fericirei sale: piedica dorinței de a fi iubită. Dar din clipa ce s'a găsit cineva să-i nutrească tocmai acest sentiment, înseamnă că unealta martirajului ei, înceta să mai fie un obstacol; și atunci, gestul acela violent de rupere cu trecutul pentru a păși într'o lume nouă. Și totuș, această scenetă n'a produs efectul scontat de autor! Dece? Pe scenă cași pe ecran, gesturile trebuie să simbolizeze ceva; numai că un atare act se perde în vastitatea scenei, pe când cinematograful îl evidențiază plastic.

Se impune deci, să se caute în teatru reliefarea acestor fapte sub alt unghiu de vedere decât cel exprimat de imaginea cinematică.

Și ca să revenim la „Pensiunea Mimosa", semnalăm în acest film falșitate și lincezeală în acțiune, joc prea teatral în interpretare. Pe deasupra, povestea e și imorală; bunul nostru simț a fost adînc lezat de obscenitatea și trivialitatea multor tablouri animate. A fost falșificat însuși scopul urmărit de cinematograf: acela de a moraliza indivizii.

SP. P.

GEORGE ARLIS?

SINDICATUL ZIARIȘTILOR PROFESIONIȘTI DIN IAȘI

organizează un spectacol cinematografic popular

LA „SCALA"

IN ZIUA DE JOI 3 NOEMB. ORA 10 DIM.

cu splenditele filme „S'a născut o stea" și Cutremurul din Long Beach"

PREȚURILE REDUSE: 10 și 5 lei

Biletele în vânzare, în ziua spectacolului, la cassa „Scala"

„Balul Strugurilor"

organizat de Asociația tineretului catolic

Duminecă 23 Oct. a. c., la orele 9 seara, în Sala Piu al X-lea, s'a desfășurat balul strugurilor.

Orchestra a distrat un public numeros și select, până la orele 6 dim.

Bufetul foarte bine asortat; asemenea și tombola, care a adus diferite surprize.

Aceste baluri autumnale, vie reminiscență a trecutului își au geneza lor în negura vremii.

Ele simbolizau festivitatea și bogăția țării. Dela strămoșii noștri Daci, poporul român a obișnuit în diferite epoci și date ale anului să organizeze petreceri intime.

In toiul petrecerii, se alege cea mai frumoasă fecioară, care apoi un an întreg era considerată și onorată ca ceva sfânt.

Acest frumos obiceiu s'a transmis până în zilele noastre.

HERAKLIN ARION

CONVOCARE

Membrele Asociației fostelor eleve ale liceului Oltea Doamna, precum și toate absolventele acestui liceu, sunt cu insistență rugate a participa la adunarea generală ordinară ce va avea loc Duminică 30 Octombrie ora 11 a. m. în localul Liceului.

Ordinea de zi:

1. Desemnarea candidatelor pentru bursele Tereza Stratilescu.
2. Gestiunea vechiului comitet.
3. Alegerea noului comitet.

Aceasta fiind a doua convocare, adunarea se va ține cu orice număr de membre prezente.

Comitetul

x ADEVARUL INDRACIT un film cum rar s'avăzut la Iași.

Cu acest film excepțional „Sidoli" își inaugurează — cu drept cuvânt — stagiunea de toamnă.

Informația prezentă nu face parte din reclama obișnuită filmelor. Ea poartă adevărul cel mai categoric și avem mărturie entuziasmul publicului care l-a vizionat ier.

.·. Intâmplările din Palestina .·.

Se știe că trupele engleze au pornit în toată Palestina o acțiune energică, pentru a pune capăt mișcării teroriste arabe. In clișeu, trupe motorizate engleze stând de veghe pe străzile orașului Bethleem.

x ADEVARUL INDRACIT un film cum rar s'a văzut la Iași.

Cu acest film excepțional „Sidoli" își inaugurează —cu drept cuvânt — stagiunea de toamnă. —Informația prezentă nu face parte din reclama obișnuită filmelor. Ea poartă adevărul cel mai categoric și avem mărturie entuziasmul publicului care a vizionat — in ziua de premieră — acest film ce ese din comun.

Nu pierdeți ocazia de a viziona săptămâna aceasta la „Sidoli" un program fără egal.

x La boalele de ficat și intestine se recomandă numai BORVIZUL DE BORSEC.-

Dela Primăria din Iași

Nici un orășean nu se bucură cu atâta sinceritate și entuziasm ca ieșanul, atunci când este vorba ca bătrâna cetate culturală a Moldovei să se îmbogățească cu o nouă industrie, magazin, instituție comercială, sau orice altă înjghebare, ce se află în legătură cu viața economică.

Această atitudine specific ieșană este pe deplin explicabilă, dacă ne gândim că Iașul a decăzut aproape complect din punct de vedere economie și mereu părăsit de fii săi cei mai distinși, a ajuns cu, funcționare la Primăria din Iași.

Știm cu toții viața unui funcționar, cu zilele ce se scurg monoton, una după alta, fără deosebire, cu bucurii rare și necazuri multe.

Funcționarele Patrașcu și-au pus cu statornicie toată nădejdea în Loteria de Stat, și marea lor perseverență a fost răsplătită.

Câte visuri, ce păreau eri irealizabile, utopice, au fost împlinite, ca la mișcarea unei baghete magice, atunci când reprezentantul Colecturii Stănoiu le-a adus vestea cea mare.

D-rele Patrașcu din Iași

un fel de simbol, care reprezintă un trecut glorios și din nefericire un prezent șters, cel puțin ca economic.

Iată însă că de data aceasta tradiția a fost ruptă. Marea Colectura Gheorghe Stănoiu, supranumită cu drept cuvânt „Colectura Milionarilor", deoarece a transformat sute de săraci în milionari, a adus la Iași câștigul de două milioane, ce a fost plătit D-relor Patrașcu ...

Cu culanța tradițională, banii au fost înmânați fericitelor câștigătoare, în privirile admirative a mii de cetățeni, veniți să asiste la acest spectacol neobișnuit: îmbogățirea unor ieșeni.

Cine vor fi oare următorii ieșeni, pe cari îi va ferici colectura Gheorghe Stănoiu?

N. L.

Nevoia unui local pentru gimnaziul comercial din Fălticeni

Vizita și promisiunile d-lui Rezident regal

Dl. prof. I. Morărescu, directorul gimnaziului comercial de băeți din Fălticeni, un tânăr și inimos membru al învățământului moldovenesc, ne trimite o scrisoare impresionantă în care ne este descris localul acestei școli.

Cităm textual:

„Un local de neînchipuit! Camere scunde și igrasioase, băncile până la catedră, ferestre mici și stricate, pereții și plafoanele coșcovite fără putința de a se repara ceva"

Fiind o școală practică, numărul elevilor este în creștere la acest gimnaziu, mai ales că se află într'o regiune unde locuitorii au desvoltat spiritul comercial.

De aceea, Dl. Morărescu vine cu o propunere mai mult decât utilă:

La Fălticeni este liber fostul local al școlii normale desființate care e destul de încăpător dar din nenorocire, încă neterminat.

In această clădire funcționează gimnaziul industrial, care ocupă 10—12 camere. Restul e liber.

Dl. Morărescu propune să se termine amenajarea clădirei pentru a se muta acolo gimnaziul comercial.

D-sa a cerut și sprijinul d-lui M. Negruzzi, Rezident Regal al ținutului. Cu prilejul vizitei la Fălticeni, când a avut loc și instalarea d-lui primar general Niculcea, dl. Rezident Regal a vizitat localul gimnaziului, mirându-se că într'o asemenea clădire poate funcționa o școală.

D-sa a promis toată solicitudinea cerând să se facă devizul și un raport detailat asupra fondurilor necesare mutării școalei.

Cum și dl. prefect al județului, col. Crețoiu, susține cauza gimnaziului, desigur că opera va fi realizată.

Dl. prof. Morărescu aduce și pe această cale vii mulțumiri d-lui Rezident Regal, pentru dragostea arătată școalei din Fălticeni.

CITIȚI „OPINIA"

Să râdem un pic

Cotnar 1900

La tribunal.

— Domnule judecător, mi-a dat în cap cu o sticlă de vin.

— Ce vin era?

— Cotnar 1900.

— Atunci se acordă circumstanțe atenuante. Un vin atât de bun nu poate face nici odată rău.

In Italia

Un fascist entuziast povestește:

— Ducele muncește foarte mult. In fiecare dimineață se închide singur în birou și lucrează în tăcere...

— Și asta se numește „consiliu de miniștri", complectează alt fascist.

La bacalaureat

Profesorul: — Domnule candidat, ai putea să-mi spui ce adâncime are Dunărea la Viena?

Candidatul: — Sub care pod, domnule profesor?

Meserie

Se întâlnesc doi foști colegi de școală.

— Ce faci Popescule? Cu ce te ocupi?

— Mulțumesc lui Dumnezeu lucrez într'o fabrică de domino-uri.

— Și ce faci acolo?

— Pictez punctele depe table.

— Păi bine dar azi nu lucrezi?

— Nu dragă, astăzi se fabrică cele cu dublu-alb.

Scoțiană

Doi amici joacă poker la cafenea, când vine un al treilea prieten, dar scoțian.

— A, bine-ai venit John. Tu nu joci?

— N'am bani de pierdut.

— Păi jucăm pe puțin: 20 de lei.

— Bine atunci joc și eu. Impărțiți cărțile.

Cei doi amici pun banii pe masă; dar scoțianul nici gând. Cum să-i atragă atenția în mod delicat?

Își fac semn din ochi și încep să-și reproșeze reciproc:

— Unul din noi n'a pus bani pe masă. Tu ești acela?

— Ba eu am pus. Altcineva a uitat.

Cu toate sforțările însă, John nu pricepe.

Văzând că cei doi se ceartă coțianul se ridică:

— Păi dacă vă certați tot timpul, eu nu mai joc.

Și fără multă vorbă ia 20 de lei de pe masă și pleacă liniștit.

Cărți didactice

Istoria Contemporană pentru clasa VII-a secundară

de d. prof. univ. Andrei Oțetea

Manualele de liceu ale D-lui prof. Oțetea sunt socotite dintre cele mai bune manuale de istorie apărute în ultima vreme. Pe cât de cunoscător în materia pe care o predă, Dl. Oțetea este tot așa de conștiincios în alcătuirea manualelor pentru cursul secundar.

Istoria contemporană este o epocă dintre cele mai importante din istoria omenirii și varietatea materialului ca și însemnătatea lui sunt lucruri care'ți impun multă prudență și o pricepere deosebită, atunci când vrei să alcătuești un bun manual pentru liceu. Noi știm că la minister există o comisiune care cercetează toate manualele ce cer aprobare pentru publicare însă de multe ori această comisie a dat aprobare multor manuale submediocre In perioada politicianismului, dese ori aprobare nu se dădea decât profesorilor clubului de la putere și mi se pare că din cauza aceasta a avut de suferit și Dl. Oțetea. Așa se explică de ce au circulat manuale de liceu destul de slabe și cari de multe ori erau impuse profesorilor de către autorii clubiști, cari nu urmăreau decât să se îmbogățească. La Iași și în toate orașele circulă manualele de istorie Contemporană cari nu conțin nimic alt ceva decât traducerea fidelă a lui Malet, un autor vechi de manuale de istorie pentru elevii francezi, dar cari totuși erau recomandate la cele mai multe școli secundare, fiindcă autorul era o mare vedetă politică. Dl. Oțetea a rupt cu tradiția acestor manuale.

In „Istoria Contemporană" pentru clasa VII-a, d-sa prezintă un material luat după ultimele cercetări ale istoriei mondiali. In „Bibliografia" de la sfârșitul cărței se poate vedea că d-lui Oțetea nu i-a scăpat nimic din tot ce s'a publicat în ultima vreme despre această epocă. D-sa prezintă esențialul din toate aceste publicații, într'un stil limpede, clar, accesibil ori cărui elev de clasa VII-a secundară. Cunoscând valoarea mare a hărților în întuirea materialului, cartea este însoțită de hărți clare.

Dl. Oțetea dă o importanță deosebită expansiunei coloniale și scoate în evidență, într'un mod strălucit, repercursiunile deosebite ce le-a avut Europa de pe vremea acestei desvoltări a coloniilor. Fotografii clare, cu admirabile explicații. ca și felul cum este aranjat materialul, pe capitole și sub capitole, face ca istoria contemporană a d-lui A. Oțetea să constitue o exceientă carte didactică.

I. Enache

Buletin informativ român-cehoslovac

— Secretariatul „Prietenii Cehoslovaciei", condus de dl. Maximilian Vasiliu, luând ca memento cunoscutul proverb: „Adevăratul prieten la nevoie se cunoaște", continuă activitatea sa pentru o cât mai strânsă apropiere română-cehoslovacă. Evenimentele care s'au desfășurat atât de dureros pentru Cehoslovacia, nu au lăsat nepăsători pe adevărații și statornicii prieteni ai Cehoslovaciei și nici nu le-a pus chestiunea unei părăsiri a luptei comune pe care Cehoslovacii și Românii o duc frățește de peste douăzeci de ani. Cehoslovacia, astăzi mai mică decât ieri, este mai mare ca niciodată înaintea noastră, prin jertfa ei și prin hotărârea ce a luat-o cu însuflețire, de a se retrage eroic. Cu tot ce ne stă în putință, noi Românii, aliați și prieteni, vom ajuta mândra națiune cehoslovacă.

*

Secretariatul dorind să cunoască diferitele păreri asupra evenimentelor petrecute în Europa Centrală, roagă călduros pe toți intelectualii ieșeni să trimită, în scris, punctul lor de vedere.

Pentru o oarecare orientare, Secretariatul pune aceste întrebări:

1) Credeți că problemele minoritare-cehoslovace rezolvate cum se știe, au asigurat pacea europeană?

2) S'a procedat demn și drept în desmembrarea Cehoslovaciei și care principii au stat la baza acestei opere?

3) Este necesară o graniță româno-cehoslovacă?

4) Are dreptul națiunea cehoslovacă la o existență independentă și garantată?

5). Privind realitatea sub toate sale aspecte, sunt sau nu necesare și în viitor relațiile române-cehoslovace?

*

— De îndată ce va avea fondurile trebuitoare, Secretariatul va redacta, bilunar, o publicație pentru informarea cercurilor din România și Cehoslovacia. Persoanele care au articole ce ar putea interesa cunoașterea și propășirea relațiilor române-cehoslovace, sunt rugate să le trimită Secretariatului, pentru ca aceasta să le folosească atunci când va fi cazul.

Orice corespondență pentru Secretariatul „Prietenii Cehoslovaciei" se va adresa d-lui Maximilian Vasiliu — Aleia Ghica Vodă No. 105 - Iaș.

Maximilian Vasiliu

Cutreerând prin Moldova

Pașcanii, sub aspect sanitar, cultural și social

Activitatea D-lui Dr. V. Ghiorghiadi șeful Spitalului C. F. R. din Pașcani

In peregrinările mele prin Moldova in drum spre Mănăstirea Neamț am făcut un popas de o zi în Pașcani—Târg Moldovenesc de care se leagă atâtea amintiri din trecut.

Pașcanii are o viață culturală, artistică și socială, care-l plasează printre târgurile de seamă. Natural că acest lucru se datorește unor moldoveni inimoși, cu putere și mai ales cu dor de muncă pentru ridicarea urbei lor.

Pașcanilor li s'ar mai putea spune și „Pașcanii C. F. R." fiindcă în majoritatea lor locuitorii acestui orășel sunt slujbași ai instituțiilor C. F. R. locale — aproape 10.000 ceferiști. — E deajuns să amintim că numai atelierele Pașcani numără câteva mii de lucrători și slujbași.

Așa că e firesc lucrul că viața culturală, artistică socială și chiar cea gospodărească a Pașcanilor, să fie dirijată de ceferiști. Ceferiștii au înființat aici încă de multă vreme un cămin cultural cu secții sportive, artistice, culturale și muzicale. Fanfara [illegible] atelierelor. Și tot la Pașcani funcționează un Gimnaziu C. F. R. pentru băieți și un gimnaziu industrial pentru fete.

Desigur că acei ce au trecut prin gara Pașcani în drum spre Cernăuți, spre mănăstirile moldovenești, sau spre Piatra Neamț și-au făcut iluzii plăcute despre acest târg. Intr'adevăr, Pașcaniul e frumos, dar numai ca aspect general și de departe... Aceiași impresie mi-am făcut-o și eu, când străbăteam târgul pe șoseaua principală afundat în pernele unei limuzine a Mânăstirei, Dar când am luat contact direct cu străzile Pașcanilor, mi-a făcut impresia că mă aflu pe ulițele unui sat.

Spitalul din Pașcani

O instituție care de mult voiam s'o vizitez, era spitalul C. F. R. din Pașcani. Voiam să fac acest lucru fiindcă știam că această instituție, este condusă de un om, care pe unde a trecut, totdeauna a dat dovadă de gospodărie și vrednicie moldovenească.

E vorba de d. dr. Vasile Ghiorghiadi, fiu al Pașcanilor. Și vizita dela spitalul din Pașcani, m'a încredințat pe deplin că aici, ca și la spitalul din Ruginoasa și la Burnas, d. Dr. Ghiorghiadi lucrează cu mult temei și cu tot sufletul pentru binele ceferiștilor și a obștei în general. Căci vom vedea că D-sa, are grijă nu numai de ceferiști, ci și de lumea care nu-i înglobată în a doua armată a țării.

Spitalul din Pașcani se află instalat într'o clădire impunătoare și îngrijită cu mult gust gospodăresc. Abia a eșit de sub o reparație radicală făcută de Dl. Dr. Ghiorghiadi. Acest institut spitalicesc, are două secții: una de medicină internă, condusă de Dl. Dr. Ghiorghiadi, șeful spitalului; și alta de chirurgie, condusă de Dl. Dr. Iosef Santai, [illegible] la Paris.

Spitalul mai dispune apoi de o sală model, de operații, secții de radiologie, laborator de analize, farmacie proprie etc.

Dispune de 40 de paturi, iar consultațiile se fac zilnic în mod gratuit, între orele 10 și 12 dimineața.

Pentru civili se dau consultații, se fac operații de chirurgie mare, în limita posibilităților. Nu mai vorbim de chipul cum sunt tratați bolnavii și de modul cum sunt întreținute sălile de operații și de tratament.

Peste tot se simte grija aleasă a D-lui Dr. Ghiorghiadi.

In vizita la spitalul C.F.R. din Pașcani am avut plăcutul prilej de a sta de vorbă cu inimosul conducător al acestui institut spitalicesc.

D-sa ne spune că fiind și medicul șef al dispensarului asiguraților muncitorești, de comun acord cu Dl. Arhir directorul Asigurărilor Sociale din Roman, a înființat un dispensar model pentru asigurații din Pașcani.

Totodată s'au înființat la gimnaziile din Pașcani mici infermerii și farmacii străjerești sub conducerea d-lui dr. Ghiorghiadi, unde elevilor și elevelor li se dau educație și pregătire medicala higienică. Acum se face la Pașcani o utilă canalizare de apă, în cartierul C. F. R. și la spital. Toate aceste realizări s'au înfăptuit și se înfăptuesc grație stăruinței ce o depune zi de zi Dl. Dr. Gheorghiadi.

In străduința sa Dl. Dr. Gheorghiadi are neprecupețitul concurs al D-lui Vogtberg directorul Casei Muncii C. F. R. care înzestrează în fiecare an Pașcanii cu câte o nouă [illegible] declară că va stărui să se clădească locuințe pentru personalul C. F. R. în proprietate. Apoi se va extinde și activitatea Cooperativei „Muncitoru".

Dl. Dr. Ghiorghiadi, ne mai comunică și o altă veste îmbucurătoare: Dl. Vogtberg a luat inițiativa să zidească în Pașcani o biserică, înfrățind astfel școala cu biserica.

Despre acest lucru va fi încunoștiințat și Dl. Rezident Regal G-ral Mihail Negruzzi, căruia i se va cere sprijinul.

Pentru activitatea sa pe tărâmul spitalicesc și realizările gospodărești dela Pașcani, Dl. Dr. Ghiorghiadi merită elogii și încurajări.

GRIG. SPIRU

La școala Normală din dosul Copoului

Impresiile unui fost elev normalist

O delegație de ordin oficial, îmi dădu din nou prilejul să revăd școala normală din dealul Copoului. Un templu ridicat în plină natură, pentru luminarea fiilor poporului nostru.

Directorul de azi, un distins și vechi profesor al școlii—, dl, Vasile Petrovanu fostul prefect al județului Iași,— tinde să redea acestei instituții. faima de odinioară.

Am ajuns tocmai la vremea mesei de seară. In patratul cel mare elevii, mereu alții, în aceiași ordine și formație de rânduri ca și altă dată.

Cancelaria profesorilor, cu mese cap la cap și cu cristal pe deasupra, a trezit în mine, amintirea unor vremi apuse. Aici la fiecare sfârșit de an, se țin acele conferințe ce pecetluesc soarta fiecărui elev.

Parcă aud și acum, cu urechea la țeava caloriferului din dormitorul 1, replica dată unui profesor de matematici, de cuconu Mitică Crudu prof. de desen.

—„Vrei să-l trântești? Nu-ți dau voe! El nu va trai cu sinus și cosinus. Va face o pânză, un desen, il va vinde și va putea fi om, fără să cunoască cât fac a+b+c+z+x+n+m+dracu mai știu eu ce"... Și parcă și acum revăd figura unei dăscălițe de franceză, care ne tăcea pe noi de-a „Șasea" să împrumutăm hainele altora, ca să părem ferchești, ca la urmă să luăm 2 și 3 pentru conjugarea unui verb neregulat, pe care nici astăzi nu-l știu.

Găsesc aici și pe d. ing. C. Velicu, proresorul meu de altă dată și directorul administiator al școlii. Un profesor iubit de elevi și dela care am prins multe lucruri folositoare.

Dimpreună cu d. director V. Petrovanu și ing. C. Velciu vizitez sala de mese. Aceiaș cu mese da stuk pe o parte și alta. Un difuzor transmite muzică românească. D. V. Petrovanu consultă elevii, asupra felului cum e pregătită mâncarea. Masa e servită de elevii străjeri în șorțuri curate. E inovația d-lui ing. Velicu. Străjeria să deprindă pe elev și cu astfel de muncă. Servind pe colegi, devii un bun camarad. Străjerii fac de serviciu cu rândul, pe cuiburi. câte 4 zile fiecare. Prin acest sistem masa e servită mai repede și mai higienic. Ceiace m'a surprins, e faptul că pânea nu mai e dată cu porția, la discreția fiecăruia, ceeace n'a fost niciodată.

Doaceea poate și elevii, dala șc. din dealul Copoului, erau în seara aceea mai veseli ca altă dată.

Vasile T. Maximovici

Au sosit noile aparate de RADIO
TELEFUNKEN
Marca mondială de calitate MODEL 1938 — 1939
pentru curent alternativ, continuu și LA BATERII.
REPREZENTANȚA EXCLUSIVĂ Inginer GHEORGHE IRITZ
Str. A. C. Cuza 3 (Piața Unirei) Telefon 1564

ACTIVITATEA REZIDENȚEI ȚINUTULUI

Inspecție la o școală primară

Eri dimineață, d. Rezident Regal M. Negruzzi, a făcut o inspecție inopinantă la școala primară „Regele Carol" din str. Toma-Cozma.

Excelența Sa, s'a interesat de felul cum profesorii predau lecțiile.

Primarii orașelor Roman și Piatra

D. Rezident Regal a semnat eri deciziile prin care d. Colonel în rezervă Alexandru Chiriac este numit pe data de 1 Noembrie, primar al orașului P. Neamț.

Deasemenea d-nii avocat Ioan Brumă a fost numit primar al orașului Roman; iar d. avocat Anastasie Constantinescu a fost numit ajutor de primar.

Un serviciu al comitetelor școlare

In vederea administrării cât mai bine a școlilor din ținutul Prut cât și pentru o mai bună îngrijire a localurilor, d. Rezident Regal, a hotărât a se înființa la Rezidență un serviciu al comitetelor școlare.

Acest serviciu care va fi sub directa conducere a d-lui C. Râșcanu secretarul general al ținutului, va avea grijă și de înzestrarea școlilor cu cele necesare.

Serviciul eforiilor comunale

D. Rezident Regal, fiind informat că în unele județe, eforiile comunale de pășune nu sunt administrate cum trebuie, făcându-se unele abuzuri, a hotărât creiarea unui serviciu central al eforiilor comunale, pe lângă ținut.

Acest serviciu e pus sub conducerea d-lui dr. Irimia Iliescu.

Ședință amînată

Eri s'a întrunit la Rezidență sub-comisiunea de propuneri, numiri și înaintări de notari din ținutul Prut, prezidată de d. secretar general C. Râșcanu, membrii d-nii prefect Col. Caracaș și prim pretor Virgil Popovici; iar secretar d. Ioan Israil.

Deoarece nu au sosit lucrările de delimitarea comunelor din ținut, subcomisiunea nu a putut lucra, ședința fiind amânată pentru o dată ce se va stabili ulterior.

Transferare

D. Rezident Regal a aprobat transferarea d-lui avocat Gh. Cazacu de la Bălți, la avocatura Statului din acel oraș.

Inspecție la Vaslui

D. Rezident Regal pleacă mâine în inspecție la Vaslui.

EMIL GH.

Str. Ștefan cel Mare, abea pavată
...are nevoie de reparații!

Precum se știe, Str. Ștefan cel Mare a fost redată circulației încă deacum câteva zile, pe întreaga ei întindere din Piața Cuza Vodă și Palatul Administrativ.

Lucrările au fost executate în antrepriză de d. ing. Vaslescu din București și a costat 9 milioane lei.

D. primar C. Ionescu a numit o comisiune compusă din d-nii: Caton Militeanu, prim ajutor de primar, ing. Emil Petrov, șeful serviciului Planului dela Primărie, ing. Andriescu-Cale, ca să recepționeze lucrarea executată de d. ing. Vasilescu.

S'a constatat că lucrarea nu-i făcută în condițiuni bune, pe unele locuri strada având tasuri și adâncituri.

Față de această situație, d. primar Ionescu va dispune repararea întregei străzi.

Minunea secolului Mașina de scris portativă
„HERMES BABY"
construită din oțel. Greutatea 3 kgr.
Se poate pune și în servietă.
Depozitul la
Librăria Ath. Gheorghiu

Amenajarea provizorie a pieții Sf. Spiridon

D. Caton Militeanu, prim ajutor de primar, sesizat de nenumărate proteste ale cetățenilor, a hotărât sistematizarea pieții Sf. Spiridon.

In acest scop, d-sa a avut consfătuiri cu d. ing. Marcel Cazaban, șeful serviciului Comunicațiilor dela Primărie, cu care a întocmit planul de refacere provizorie a pieții Sf Spiridon.

Intrucât actualele căsăpii așezate în corpul de clădiri dinspre Str. Vasile Conta, împiedică circulație, s'a hotărât ca ele să fie mutate provizor în niște bărăci ce se vor construi înlăuntrul pieții. Ele se vor asemăna la mărime și formă, cu acele dinspre str. I. C. Brăteanu.

*

Intreaga piață va fi împrejmuită cu un gard de sârmă, și pietruită cu piatră cubică de granit.

Apoi, în fața căsăpiilor, pe porțiunea care e pavată, între str. V. Conta și str. I. C. Brăteanu, se va construi o baracă mare de vre-o 80 metri lungime și 8—10 metri lățime. Această baracă, în care se vor vinde zarzavaturile și fructele, va fi despărțită în mai multe compartimente.

*

Pe porțiunea de teren din fața Blocului Adace, dintre str. I. C. Brăteanu și str. V. Conta, se va amenaja un loc special pentru garearea căruțelor țăranilor, cari vin cu marfă la târg.

S'a mai hotărât a se construi o vespasiană modernă.

Toate acestea lucrări vor fi gata în cel mult două săptămâni și vor fi executate în regie de către Primărie.

Urmează ca la primăvară să se înceapă lucrările de amenajare a pieții, după planul întocmit sub primariatul d-lui Oswald Racovițză

V. GH.

O troiță la Biserica Sf. Neculai Domnesc
în amintirea Reginei Maria

D-na Toma, profesoară la școala Normală de conducătoare, și comandantă a cohortei de străjere Iași, a fost primită ieri dimineață într'o lungă audiență la palatul metropolitan.

Distinsa profesoară a cerut I. P. S. Mitropolit Nicodim îngăduința ca străjerele din Iași să înalțe o troiță la biserica Sf. Neculai-Domnesc, în amintirea Reginei Maria.

Această troiță va fi ridicată cu concursul tuturor școlilor de fete din orașul nostru.

Chiriarhul a aprobat cererea.

Fapta lăudabilă a străjerelor dela Normala conducătoare

Aflăm despre o faptă lăudabilă a elevelor din centuria a 7-a dela școala Normală de conducătoare.

Elevele au donat bisericii „Vovidenia" de sub parohistul părintelui Const. Roșescu, o perdea frumos brodată de sârguincioasele străjere.

Iar de câteva zile străjerițele din centuria 7-a curăță icoanele și odoarele bisericești din locașul de închinăciune.

Gestul elevelor este grăitor și vrednic de imitat. SP.

Vernisaj

Mâine dimineață, la ora 12, are loc într'un cadru deosebit, vernisajul expoziției de ceramică și pictură a d-nei Gina Ioanin și d-lui P. Hârtopeanu.

Cei doi artiști expun în sala Ileana de la sucursala librăriei Ath. Gheorghiu str. Lăpușneanu 6 (fost Cartea Românească).

Tot Iașul intelectual și-a dat întâlnire la acest deosebit eveniment plastic.

Cofetăria MAXIMOV
s'a mutat
în str. Lăpușneanu 44
sub Hotel Palace (în fostul local Funiac)
Cu această ocazie face cunoscut onor. clientelei că menține aceleași prețuri eftine din str. Cuza Vodă.

De eri pînă azi

INTERNE

M. S. Regele și Marele Voevod Mihai, însoțiți de d-nii A. Călinescu, M. Cancicov, Mitiță Constantinescu, gen. Ciupercă, gen. Iacobici, gen. dr. Marinescu, M. Ralea, Eugen Titeanu, etc. au vizitat eri uzinele „Malaxa" din capitală.

*

Sf. Sinod a numit pe arhiereul Irineu Mihălcescu ca locțiitor la Episcopia Râmnicului, în locul Sf. Sale, ca vicar al arhiepiscopiei Bucureștiului, a fost numit arhiereul Antal.

*

La Otopeni (București) s'a produs un accident de avion. Pilotul N. Nițescu a fost omorât.

EXTERNE

Roma 29.—D. Von Ribbentrop, ministrul de externe al Germaniei, care se află la Roma, a avut eri întrevederi cu d-nii Mussolini și Ciano.

*

Praga 29.—Fostul prim ministru al Rusiei Subcarpatice, Brody, se află arestat sub învinuirea de înaltă trădare.

Tîrg de Vinuri de simplă formă

In memoriul pe care podgorenii ieșeni îl vor înainta celor în drept, se arată că, în schimbul taxei de 100 și 200 lei, pe care o încasează pentru fiecare vas de vin vândut, Camera de Comerț din Iași, trebuia ca—pentru justificarea creerei fondului atât de important provenit din încasarea acestor taxe,—să înființeze un târg de vinuri, al cărui folos pentru viticultură ar fi foarte îndoelnic.

Insă, deși această taxă se încasează încă de astă primăvară, până acum târgul de vinuri încă nu a luat cel puțin ființă.

Totalitatea fondurilor strânse de către Camera de Comerț pe această cale și care s'ar ridica până la importanta sumă de 1 800.000 lei anual în mediu, nu servește astfel de cât la retribuirea unor anumite persoane.

INFORMAȚII

x D. primar C. Ionescu a fost înștiințat că organele de încasare a taxelor ad-valorem ale Municipiului, ar încasa aceste taxe și în afara razei orașului,—ceiace nu este legal.

S'au dat dispoziții ca aceste taxe să nu se perceapă decât în raza orașului.

x Aflăm că talentata pianistă ieșană, d-ra Rodica Soutzo, va plecu pe trei luni de zile la Paris, pentru studii.

D-sa va lua lecții speciale la fostul ei profesor, maestrul Alfred Cortot.

x La Primărie s'au început reparații în unele birouri.

x PARASTAS. — Mâine, Duminică 30 August, ora 11, se va oficia la biserica Mitocul Maicelor un parastas pentru pomenirea tuturor elevelor și profesoare or decedate, de la liceul Oltea Doamna, în frunte cu fosta directoară Tereza Stratilescu.

x ÎNTRUNIRI SIONISTE.- Mâine Duminică 30 Octombrie, vor avea loc două întruniri pentru aniversarea Declarației Balfour și pentru a se protesta împotriva încercărilor de modificare a statutului palestinian.

Prima întrunire va avea loc Duminică dimineață ora 10 în sala Orfelinatului evreesc. Cea de a doua are loc Duminică la ora 4 d. a. în Sinagoga Mare Podu-Roș.

x Dl. David Coropcinschi din str. Anastasie-Panu No. 74, a cerut urmărirea servei sale Bata Dochia de loc din com. Stolniceni-Lăpușna, care a fugit, luându-i și lucruri casnice.

x Au fost înaintați la închiscarea Galata următorii condamnați: Petre Iacob furt, 6 luni; Alexandru Răileanu, furt 6 luni; Haiderenco și Vladimir Pangati, furt 1 an; Aurelia Chirica furt 1 an.

x Astăzi după amează, I. P. S. Mitropolit Nicodim, însoțit de câțiva preoți și de corul metropolitan, pleacă în com. Stejar jud. Neamț, pentru a sfinți biserica zidită acolo de Soc. „Albina" din Tarcău.

x D. Mosco Zibenberg din str. Barbu Lăutaru 42, a introdus la Tribunalul local acțiune de divors contra soției sale d-na Haia Zibenberg din str. Trancu 21.

x Arestare. — Tribunalul secția II-a a confirmat eri, pe timp de 30 de zile mandatul de arestare emis împotriva voiajorului Israil Gheher din Chișinău, acuzat de trafic cu devize.

Incendiu în Tg. Copou

Un incendiu s'a declarat în Tg. Copou.

Dela scânteiele sobei unei bărăci, s'a aprins mobilul comerciantului Schapira, arzând acoperișul și parte din imobil.

Sosind imediat pompierii, focul a fost stâns.

Pagubele se cifrează la circa 50 mii lei.

Aula Universității

Sâmbătă 29 Octombrie, ora 19 *Dl. prof univ. I. Minea* va conferența despre: „Rolul istoric al marilor puteri în lumina ultimilor evenimente".

*

Prima echipă de extensie culturală a „Meșeceului" pe a. c. își va desfășura activitatea după 1 Noembrie, în următoarele localități: Pașcani-Roman-Bacău-P. Neamț-Adjud-Tg. Ocna-Comănești-M. Ciuc-Sf. Gheorghe - Giurgiu - București-Ploești-Câmpina-Brașov-Făgăraș-Sibiu-Alba Iulia-Blaj-Tg. Mureș-Turda-Cluj-Dej-Bistrița-Vatra Dornii-Câmpulung-G. Humorului-Rădăuți-Storojineț-Cernăuți-Hotin - Suceava-Fălticeni-Botoșani și Dorohoi.

Echipa II-a de pe ruta: Iași-Galați-Brașov - Timișoara-Craiova-București-Iași. va pleca mai târziu.

Memento:

Cel mai celebru violonist al timpului nostru
JACQUES THIBAUD
angajat cu incomensurabile sacrificii materiale, va da
UN CONCERT DE GALĂ
LA TEATRUL NAȚIONAL
Se rețin bilete, de pe acum, la Agenția teatrală Gheorghiu.

FEDERALA „IAȘI"
caută magazioner cu garanție pentuu desfacerea alcoolului. Salar 2500 lei lunar.
Federala Iași str. Anastasie Panu No. 9.

Dr. C. STRAT
Asistent Universitar
Medic al Casei Asig. Sociale
Consultă zilnic 2—5 p. m.
Boli Interne
Röntgen Diagnostic raze X
Str. LASCAR CATARGI 51
colț cu str. V. Conta

Sultanul din Rungay ?

Prima impresie

a feței Dvs. v'o dau dinții. Dar în privința aceasta nu trebue să fiți îngrijați. Curățiți-vă bine dinții dimineața și seara cu pasta de dinți Chlorodont și prin aceasta le veți reda strălucirea lor albă ca zăpada. Pasta de dinți Chlorodont curăță perfect fără să atace dinții. Chlorodont-ul nu conține nici o substanță dăunătoare. Întrebuințați pasta de dinți Chlorodont și chiar după o săptămână veți fi surprinși de rezultatul obținut.

Chlorodont
pasta de dinți

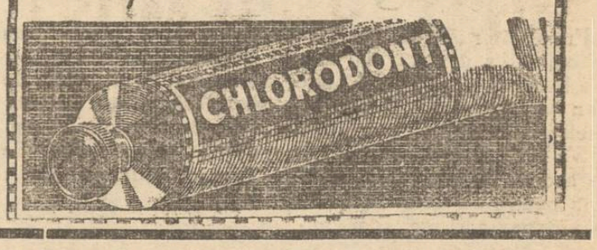

Informațiuni

x SPOPTIVI IEȘENI! In fiecare Duminică, la ora 7 seara, veți afla prin marea colectură „Gheorghe Stănoiu", toate rezultatele din țară.

In vitrina centralei din Piața Unirei veți găsi deci afișate toate rezultatele din Divizia Națională A. și B.

x NECUNOSCUTA (Mme X) la „Phoenix", un film mai zguduitor decât „Dragoste dincolo de mormânt" și mai duios decât „Sony Boy".

Acest film face parte din galeria filmelor rare.

Nu neglijați de a-l viziona.

x ADEVARUL ÎNDRACIT un film cum rar s'a văzut la Iași.

Cu acest film excepțional „Sidoli" își inaugurează —cu drept cuvânt — stagiunea de toamnă. — Informația prezentă nu face parte din reclama obișnuită filmelor. Ea poartă adevărul cel mai categoric și avem mărturie entuziasmul publicului care a vizionat — în ziua de premieră — acest film ce ese din comun.

Nu pierdeți ocazia de a viziona săptămâna aceasta la „Sidoli" un program fără egal.

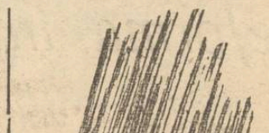

Plouă
PALMA OKMA
Talpa durabilă și impermeabilă de cauciuc
Grace Moore?

MAȘINI PENTRU CARTONAJ mai ales mașini de ștanțat, cusut și biguit caută urgent Fabrica „Beiersdorf & Co." S. A. R. Brașov.

VÂND URGENT convenabil pian perfectă stare și dormitor complect. Adresați Vasiliu Șos. Arcu 44.

GERMANA, ENGLEZA, conversație, gramatică, prețuri convenabile. A se adresa la ziar sub „succes sigur".

AM DESCOPERIT secretul cifrelor! Trimiteți data nașterii, primiți o calculație, prin care veți afla numărul norocos pentru jocul de loterie. Adresați: Biroul „Francisc" Cluj, Str. Subdeal 12.

Luni la Sidoli
GRACE MOORE
— în noul ei film —
Romanța Argentineană
cel mai mare film cântat auzit până azi

LOCTOR
Elena Preda
Medic asistent al Spitalului Socola
BOALE NERVOASE ȘI ALE GLANDELOR CU SECREȚIUNI INTERNE
ANALIZE HORMONALE
Cons. 2—6 p. m.
Str. Vasile Conta 32

Romanța Argentineană ?

Astă seara
ora 21.47
50% REDUCERE pe C. F. R.
Iași - București
Inapoierea Marți seara ora 23.
Informațiuni și înscrieri la Wagons-Lits//Cook, Piața Unirii Nr. 1.

LUNI LA „SCALA"

„S'a născut o stea"

cu JANET GAYNOR, FREDRIC MARCH și A. MENJOU

Un film mare, original, cum nu s'a mai realizat de mulți ani. Acțiunea se petrece în studiourile americane și în sânul familiilor vedetelor de peste ocean.

Intimități nebănuite, drame profunde, grandoarea și decadența vedetelor adu'ate de spectatori, formează tema inedită și atât de pasionantă din *„S'a născut o stea"*.

Filmul are o distribuție minunată: Janet Gaynor, Fredric March, Adolph Menjou și toate vedetele celebre ale tuturor caselor americane de filme.

„S'a născut o stea" este în întregime colorat și rulează odată cu alt film de calitate excepțională *„Cutremurul din Long Beach"*, cu Spencer Tracy, un film de aventuri cu adevărat senzaționale.

Programul de Luni 31 Octombrie al cinematografului „Scala" trebue văzut de toți ieșenii.

ULTIMA ORA

Alte isprăvi uluitoare ale falsei contese Calmuschi

Bucureşti 29. — Poliţia din capitală a pus în urmărire pe celebra excroacă, Suzana Schwirtz zisă Maria Puşcariu, zisă contesa Calmuschi, zisă doctoriţa Maria Cantacuzino, etc. originară din Iaşi.

Aceasta a fost judecată şi condamnată de mai multe ori pentru excrocherie şi prostituţie clandestină.

In ultimul timp, ea s'a stabilit în capitală, unde s'a dat drept Maria Cantacuzino, doctoriţă cu diplomă!

Fiind o femeie cultă şi prezentabilă, a găsit destui naivi care s'o creadă şi a început să opereze, dar nu în chirurgie, ci în domeniul ei preferat, excrocând numeroase persoane.

A luat bani de la diverse persoane spre a le numi în slujbe, deoarece spunea că e de neam mare şi are relaţii.

S'au dat apoi la Ploeşti, unde s'a dat drept moşieriţă şi a angajat mai mulţi arendaşi pentru moşie. Firește că a luat bani de la toţi.

Fiind descoperită, ea a fost arestată şi dusăla legiunea de jandarmi.

De acolo, nu se ştie în ce împrejurări, ea a reuşit să evadeze.

S'au dat circulare în toată ţara pentru urmărirea excroacei, cunoscută mai ales sub numele de contesa Calmuschi.

Se crede că ea s'a refugiat la Iaşi, unde a mai operat.

M. S. Regele la Constanţa şi Balcic

Bucureşti 29.—M. S. Regele şi Marele Voevod Mihai au părăsit astănoapte capitala, plecând cu trenul la Constanţa.

De acolo, Suveranul şi Principele Moştenitor vor pleca cu iachtul „Luceafărul" la Balcic, unde are loc inhumarea urnei de aur cu inima Reginei Maria.

Delegaţia economică a guvernului

Eri s'a întrunit delegaţia economică a guvernului, sub preşedinţia d-lui Mitiţă Constantinescu, ministrul economiei naţionale.

S'a hotărât între altele, să se acorde o cotă de 20 la sută pentru exportul de lemne şi produse agricole, dar numai în ţările trans-oceanice!

S'a mai aprobat ca preţul, la importul produselor de pe lista B. să poată fi plătit şi cu devize provenind din exportul în compensaţie de pe lista A, indiferent de data importului.

Reforma învăţământului superior

La Ministerul educaţiei naţionale s'au întrunit toţi rectorii de universităţi şi şcoli superioare.

De la Iaşi au participat d-nii P. Bogdan şi C. Otin.

D. ministru Armand Călinescu a expus principiile reformei învăţământului superior şi special, precum şi principiile proiectului pentru înfiinţarea celor trei şcoli normale superioare pentru pregătirea în viitor a membrilor corpu u didactic secandar.

S'a dat cu acest prilej citire proiectelor întocmite atât pentru reforma universitară, cât şi pentru şcolile normale superioare, după cum s'a pus la dispoziţie celor prezenţi şi tabele e anexa de posturi didactice ce însoţesc proiectul de reformă al învăţământului superior.

Rectorii prezenţi la această şedinţă, s'au declarat de acord cu principiile celor două proiecte de legi, făcând unele observaţ uni de amănunt şi cerând câteva lămuriri cumplimentare.

Aceste observaţii vor fi trecute în proiectul legei.

Doi lucrători asfixiaţi

Focşani 29.—O nenorocire s'a produs în com. Tisești la via d-lui Gh. Gropnic.

Doi lucrători au intrat într'un mare poloboc, să-l spele.

Din cauza gazelor ambii au murit asfixiaţi.

Un pungaş ieşan arestat la Bucureşti

Bucureşti 29.—Poliţia capitalei fiind sesizată despre numeroase lovituri date în trenul Bucureşti-Constanţa, a arestat pe făptaşul lor anume Iamandi C. Dumitru, originar din Iaşi.

El e un cunoscut „şoarece de trenuri" şi a mai avut de afaceri cu poliţia.

Informaţiuni

x Dl. prof. univ. Valeriu Bulgaru, care a condus delegaţia română la Congresul Internaţional de Credit Agricol dela Neapole, a sosit astăzi dimineaţă în localitate, întorcându-se din Italia.

D-sa va începe mâine dimineaţă examenul de Legislaţie Agrară la Facultatea de Drept.

x IN CHESTIUNEA TÂRGULUI DE VINURI d. Pogor preşedintele Camerei de Comerţ, ne comunică următoarele date:

Angrosiştii Iaşului au introdus în depozitele lor de la 1 Noembrie 1937 până la 30 Sept. 1938, aproximativ 180 vag. vin din care 60 vag. din podgoriile Iaşului, iar restul de 120 vag. din Basarabia şi vechiul regat.

Concluziile privind aceste date vor fi dezbătute la constătuirea comercianţilor şi podgorenilor, care va avea loc la Camera de Comerţ mâine Duminică.

Dificultăţile în calea unui acord fraco-german

Londra 29.—Ziarul „Times" publică o corespondenţă din Berlin în care se arată că cercurile naţional-socialiste sunt preocupate de posibilitatea unui acord franco-german.

Totuşi se prevede că sunt multe piedici în calea unui astfel de act diplomatic.

Faptul că Franţa ar da mână liberă Germaniei în răsăritul Europei, nu este socotit ca mare lucru la Berlin.

O piedică importantă în calea acordului proectat o constitue pretenţiile coloniale ale Reichului.

Problema coloniilor

Londra 29.—Ziarul „News Chronicle" a întreprins o anchetă printre cititorii săi întrebând dacă englejii ar fi dispuşi să cedeze colonii Germaniei. 85 la sută din cititori au răspuns negativ iar 15 la sută pozitiv.

La întrebarea dacă ar fi dispuşi să lupte pentru a nu ceda coloniile, au răspuns afirmativ numai 20 la sută.

Germanii sprijină acţiunea arabilor

Londra 29. — Ziarul „Daily Telegraph" se ocupă despre o organizaţie pan-arabă, care ar avea întinse ramificaţii în toate ţările Europei.

Sediul organizaţiei se află la Berlin.

Organizaţia caută să câştige cât mai mulţi aderenţi, pentru cauza arabă în Palestina.

Asociaţie dizolvată

Bucureşti 29.—Inalta Curte de Casaţie a confirmat eri dizolvarea „Asociaţiei culturale a cetăţenilor români de origine bulgară" din Cadrilater.

Asociaţia a fost dizolvată de tribunalul Constanţa.

Făcând recurs la Casaţie, el a fost respins.

x Pentru ziua de mine Duminică orele 10 Camera de Comerţ din Iaşi a convocat la o constătuire pe podgoreni, spre a se discuta problema valorificărei vinului din recolta nouă.

Cu această ocazie, dl. Şerbănescu va face o largă expunere asupra târgului de vinuri şi va arăta în ce măsură taxa încasată de către Camera de Comerţ asupra vinului, va ridica valoarea vinului nou

Incendiul groaznic din Marsilia

Marsilia 29.—Marea clădire a întreprinderilor „Nouvelle Galeries" era în 5 etaje, pe un front de 50 metri şi pe o adâncime de 70 metri.

Ea a fost în întregime nimicită de incendiu.

Au ars deasemenea în întregime hotel „Noailles", „Grand Hotel" şi clădirea Soc. „Generale".

Au fost distruse sau avariate şi câteva locuinţe particulare.

Sunt 4 morţi şi peste 20 de răniţi.

Pompierii din Marsilia au fost ajutaţi de către pompierii din Lyon şi Toulon.

Asupra cauzelor incendiului se dă următoarea relaţiune:

In interiorul clădirei „Nouvelle Galerie" se ridicase schele pentru reparaţiuni.

Focul a isbucnit la etaj, probabil din neglijenţa unui lucrător.

Ancheta continuă.

Ştiri politieneşti

Un tînăr artist ieşan maltratat de talhari

Un nou atac s'a întâmplat în cartierul Galata, victimă căzând tânărul Străjescu din str. N. Gane, figurant a Teatrul Naţional.

Numitul pe când se întorcea dela o vie din Galata, având în spate nişte epuri, a fost atacat de nişte indivizi care, ameninţându-l cu cuţitele, i'au cerut bani.

Tânărul căutând să se opue, a fost puternic lovit peste faţă şi maltratat.

La strigătele de ajutor au venit câţi-va cetăţeni, dar agresorii au dispărut.

Accident de muncă. — Cu Salvarea a fost transportat la spitalul Sf. Spiridon numitul Gheorghe Mălăescu, din str. Săvescu 35, lucrător la atelierele c.f.r. Nicolina.

Acesta pe când lucra la instalarea unui cazan, a fost lovit puternic de un şurub. Starea lui inspirând îngrijorări, a rămas internat în clinica II medicală.

GEORGE ARLIS?

ORA 12

Dl. Franasovici în ţară

Bucureşti 29.—Dl. Richard Franasovici, ambasadorul României la Varşovia, soseşte astăzi la Bucureşti, unde va rămâne 2 zile.

Demers polonez la Berlin

Varşovia 29 — In legătură cu exilarea câtorva mii de evrei polonezi stabiliţi în Germania, ambasadorul Poloniei a făcut un demers la guvernul din Berlin

Se speră că Germania va reveni asupra măsurei luate.

Măsuri contra rutenilor din Galiţia

Varşovia 29 — In ultimul timp s'au înregistrat în Galiţia numeroase manifestaţii naţionaliste, împotriva planului polono-ungar.

Guvernul a luat măsuri, dizolvând unele organizaţii rutene şi arestând 24 de conducători.

Realizările regimului fascist

Roma 29. — In toată Italia s'au inaugurat eri 1886 lucrări şi edificii publice, executate în anul în curs, care este al 16-lea an de regim fascit.

Dl. Mussolini a participat personal la mai multe inaugurări în oraşul Roma.

Piesă românească la Teatrul din Sofia

Sofia 29.—La Teatrul naţional bulgar s'a reprezentat aseară piesa românească „Titanic-Vals" de T. Mugătescu.

La reprezentaţie a asistat şi Regele Boris.

Cum se menţin preţurile în Argentina

Buenos-Aires 29.—Eri, din ordinul guvernului, au fost vărsate peste 2 milioane litri vin, în scopul de a împiedica scăderea preţului.

Sinuciderea unui student

Bucureşti 29.—Azi dimineaţă s'a produs o impresionantă sinucidere.

Studentul Marcu Gh. Popa de la Şcoala Politechnică, s'a aruncat înaintea trenului.

Motivul, e o dragoste nefericită.

Mersul cercetărilor în afacerea Glavce-Ungheni

Bucureşti 29.—Justiţ a continuă cercetările în afacerea Glavce-Ungheni.

Eri s'au făcut confruntări între acuzaţi.

Avocatul Simicliu a fost reţinut la parchet.

Au fost reaudiaţi d-nii av. Eugen Herovanu şi Alex. Stan.

•

In afacerea traficului de influenţă de la ministerul finanţelor, au fost confirmate mandatele celor arestaţi.

Altă chestiune embaticară

Bucureşti 29 — La Inalta Curtea de Casaţie s'a desbătut eri o nouă afacere embaticară, din com. Ecaterineanca jud. Tighina.

E vorba de un teren de 3000 hectare, care a fost expropriat în 1920.

Din acest teren, 750 hectare au fost însuşite în mod nelegal.

A urmat un proces care durează de ani de zile, în care figurează 44 de cumpărători.

In 1928, Curtea de Apel le-a admis acţiunea, obligând statul să plătească 17 milioane lei.

Dar ministerul s'a opus, plătind numai 2 milioane.

A urmat din nou proces.

Eri Curtea de Casaţie a pus capăt procesului, respingând recursul.

In Cehoslovacia au fost dizolvate partidele politice

Praga 29 — Pentru eri au fost convocaţi şefii celor 4 partide politice principale din Cehoslovacia, cerându-li-se să se dizolve singuri.

Cum toţi au refuzat, guvernul a dat un decret prin care sunt dizolvate toate partidele, iar averile lor sunt confiscate.

Arbitrajul Germaniei şi Italiei

Praga 29.—Eri după amiază, a ora 5 jumătate, sub preşidenţia generalului Sirovy, s'a întrunit Consiliul de miniştri.

Au participat şi miniştrii Slovaciei şi Rusiei subcarpatice.

Guvernul a aprobat 150 milioane coroane pentru începerea continuă de autostrade, după planul Reichului.

Apoi s'a citit nota de răspuns a guvernului la nota ungară.

Guvernul cehoslovac propune ca în 24 de ore să se ceară arbitrajiul Germaniei şi Italiei.

Proporţie etnică

Praga 29.—Eri s'a întrunit consiliul baroului din Praga.

S'a hotărât ca în 14 zile să se întocmească un proect pentru aplicarea proporţionalităţii etnice în barou.

De asemenea se pun restricţii la înscriere în barou.

Plasarea evreilor din Cehoslovacia

Praga 29.—Ziarul „Cehvsk Slow" anunţă că în urma intervenţiilor organizaţiilor evreeşti, Anglia a admis imigrarea a 350 evrei, iar Franţa a 600 evrei.

Se speră că până la sfârşitul acestui an, vor putea fi plasaţi 10.000 evrei din Cehoslovacia.

Dl. Beneş în Anglia

Lodra 29.—Dl. Beneş, fostul preşedinte a' Cehoslovaciei, stă restrâns într'o vilă de la Putney, lângă Londra.

D-sa ocupă o singură cameră şi nu primeşte pe nimeni.

Unui ziarist i-a declarat că e extenuat şi bolnav de nervi, astfel că nu poate declara nimic.

In curând, d. Beneş va pleca la Chicago.

Reorganizarea armatei roşii

Moscova 29 — Din cercurile conducătoare se anunţă că d. Stalin nu mai vrea să concentreze conducerea armatei într'o singură mână, cum a făcut sub mareşul Bluecher.

De aceia, d. Stalin a dat mai multe decrete pentru reorganizarea armatei roşii.

Razie poliţienească. — In urma dispoziţiilor luate de către d. Vasile Botez directorul chesturei, s'a organizat de către Biroul Judiciar o puternică razie poliţienească prin localurile rău famate.

S'au operat numeroase arestări. Triarea arestaţilor se face în cursul zilei de azi.

x **Vizitaţi „Oficiul Presei"** (str. Lăpuşneanu, lângă soc. de telefoane), unde găsiţi ultimile cărţi apărute precum şi toate ziarele şi revistele româneşti şi străine.

x Observând vitrinele **automatului fotografic** din str. Lăpuşneanu 43, peste drum de Hotelul Palace, vă veţi convinge de avantagiile oferite de technica modernă.

Două fotografii 10 lei.

DOCTOR
SOLO SCHREIFEL
SPECIALIST IN
BOLI DE PIELE,
VENERICE, SIFILIS
Tratamentul precoce al sifilisului prin examenul ultra-microscopic
DIATERMIE
Raze ultra-Violete
Consultaţii şi tratamente
7—10 dim. şi 2—9 seara
Str. Anastasie Panu 70
peste drum de Bis. Sf. Neculai

Tribunalul Iaşi Secţia III-a
EXTRAS

Se publică spre cunoştinţa generală, că în ziua de 28 Noemb. 1938, se vinde prin licitaţie publică la Tribunalul Iaşi s. 3-a imobilul din Iaşi strada Uzinei No. 53 colţ cu strada Lozonschi No. 33, rămas dela debitorul Vasile Grigoraş fiului său Petru Grigoraş, deţinut de Elena Grigoraş, imobil compus din 4 (camere) corpuri de clădire de locuit cu aferenţele lor, pe un teren de circa 1200 m. p. împrejmuit de jur împrejur cu zaplaz de lemn, mărginindu-se la est cu propr. Caizerman, la vest cu str. Lozonschi, la nord cu Pretorianu şi Căpitan Caimacan şi la sud cu str. Uzinei.

Licitaţia se va începe dela suma de 916.800 lei arătată de creditorul urmăritor Ioan V. Popescu cont. art. 1013 al. ult. din noua lege de executare silită imobiliară.

Portărel, C. Guşă
Dosar No. 276 | 1936

Cumpăr aur de dinţi, bijuterii. Vindeţi bine
Brătianu 82
Ceasornicar specializ. Paris

Azi şi mâine ultimile zile la Scala
DOUA FILME „PARAMOUNT" EXCEPŢIONALE
INGERUL
cu **MARLENE DIETRICH**
şi colosala realizare a lui CECIL B. de MILLE
CORSARUL
cu FREDRIC MARCH şi FRANCISKA GAAL
JURNALUL PARAMOUNT încheie programul.

MAINE DUMINICA, DIMINEAŢA
Matineu dela ora 9 jum.
— cu —
INGERUL şi CORSARUL
Azi, Sâmbătă, spectacolele de după amează, dela ora 3 p. m.